



Rosario Can Club



Exposiciones INTERNACIONALES

S·06 | MAY
D·07 | 2017



SMATA

Ruta 34 Km 5 - Ibarlucea



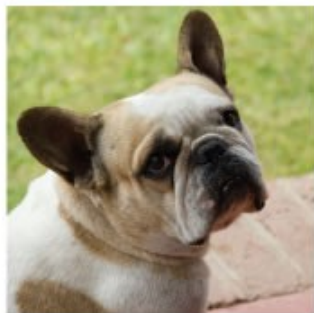

**CRIADERO DE
BULLDOG FRANCÉS**

+54 9 (351) 2 509 599

+54 9 (351) 2 351 566

www.mont-toulouse.com



Rosario Can Club

1982-2017

JUECES DE LA EXPOSICION

Entrega CACIB

183^o
184^o
185^o

Entrega CACLAB

LEIF HERMAN WILBERG
Noruega

MICHAEL GELINAS
Canadá

JULIJA AIDIETIENE
Lituania

GEORGE SCHOGOL
Georgia

SANDY GELINAS
Canadá

Juez Suplente: MARCELA SAMMARTINO
Argentina



MUNICIPALIDAD DE ROSARIO





Rosario Can Club

CATEGORIAS

- CAT. 1ª: Cachorros - machos de 6 a 9 meses
- CAT. 2ª: Cachorros - hembras de 6 a 9 meses
- CAT. 3ª: Jóvenes - machos de 9 a 18 meses
- CAT. 4ª: Jóvenes - hembras de 9 a 18 meses
- CAT. 5ª: Intermedia - machos de 15 a 24 meses
- CAT. 6ª: Abierta - machos de más de 15 meses
- CAT. 7ª: Trabajo - machos de más de 15 meses
- CAT. 8ª: Campeones - machos de más de 15 meses
- CAT. 9ª: Intermedia - hembras de 15 a 24 meses
- CAT. 10ª: Abierta - hembras de más de 15 meses
- CAT. 11ª: Trabajo - hembras de más de 15 meses
- CAT. 12ª: Campeones - hembras de más de 15 meses
- CAT. 13ª: Veteranos - machos de más de 8 años
- CAT. 14ª: Veteranos - hembras de más de 8 años
- CAT. 15ª: Jóvenes Campeones - machos de 9 a 18 meses
- CAT. 16ª: Jóvenes Campeones - hembras de 9 a 18 meses
- CAT. 17º: Cachorros Especiales - machos de 3 a 6 meses
- CAT. 18º: Cachorros Especiales - hembras de 3 a 6 meses

**Un perro alcanza la edad mínima
de una categoría, cumplida dicha edad.**

(Art. 14- Reglamento de exposiciones)



**Rosario
Can Club**
1982-2017

**Mitre 935
Local 18**

Telefax: 0341-426-5097

HORARIO DE ATENCION:
Días martes, miércoles
y jueves de 16 a 19 hs.
Miércoles de 09 a 14 hs.

info@rosariocanclub.com.ar

**Email dedicado a responder
preguntas o solucionar dudas
de índole general.**

diseño y diagramación



03476-155-94006

AUTORIDADES de la EXPOSICION

SUPERINTEDETE

María Pasinato

SECRETARIOS DE JUEZ

Marcela Nestler
Julieta Freije
Florencia Freije
Milagros Galucci
Mauro Durdos
Juan Carlos Reboredo

MESA DE CONTROL

Daniel Pizarro
Eduardo Freije
Maricruz María
Patricia Freije
Milagros Galucci
Diego Chiara

ENTREGA DE NÚMEROS Y CATÁLOGOS

María Pasinato
Patricia Freije
Veronica Mansilla

LOCUCIÓN

Moirá Middleton
Carolina Bibiloni
Pablo Pinchiero

FOTOGRAFO OFICIAL

Betty Pazos

ATENCIÓN VETERINARIA



SiVET
Urgencias 24 hs



**ROSARIO
CAN CLUB**

Señores EXPOSITORES

Informamos que daremos cumplimiento sumamente puntual a los horarios establecidos, de inicios de juzgamientos, recesos y demás. Debido a la cantidad de ejemplares inscriptos, los horarios fueron realizados con máxima precisión, para evitar contratiempos y prolongación de tiempo innecesaria.

- Los ejemplares deben encontrarse en la prepista a la hora estipulada, de lo contrario perderán su derecho a competir.
- No se realizarán llamados previos
- Los expositores deben averiguar los horarios de ingreso a pista de su raza.
- Asimismo deberán verificar su correcta inscripción en la categoría de competencia en el catálogo.
- Tras el juzgamiento de su ejemplar, recuerde verificar que las clasificaciones y/o premios obtenidos por este, hayan sido correctamente volcados en la plantilla.
- La entidad organizadora se reserva el derecho de admisión y de realizar cambios en los horarios por razones de fuerza mayor, sin previo aviso.
- No se permitirá bajo ningún concepto instalar demarcaciones, cintas, colocación de insignias y/o banderas y cualquier otro elemento fijo, estático o móvil con publicidad alguna, sin la autorización debida de la entidad organizadora.
- Bajo ningún concepto se aceptarán ejemplares fuera de catálogo.

*Cualquier duda, diríjase al
Superintendente de la muestra.*

Comisión Directiva



**ROSARIO
CAN CLUB**



Rosario Can Club 1982-2017

COMISION DIRECTIVA

Presidente: DANIEL PIZARRO
Vicepresidente: EDUARDO FREIJE
Secretario: MARICRUZ MARLIA
Prosecretario: LUCIANO TRANGONI
Tesorero: DIEGO CHIARA
Protesorero: VERÓNICA MANSILLA

Vocales Titulares MARIANA CASTAGNA
MOIRA MIDDLETON
ADRIANA JEREZ
MARIA EUGENIA FALABELLA
PABLO PIAZZA

Vocales Suplentes RODRIGO ANTRUEJO
NICOLAS BUREU
GONZALO ARNEADO
LAURA SALVAREZZA

Revisores de Cuentas CESAR CERAGOLI
Revisores de Cuentas Suplente LEANDRO SATLER





FEDERACION CINOLOGICA
ARGENTINA



COMITÉ
EJECUTIVO

PRESIDENTE: Néstor Pedro Frascino
VICEPRESIDENTE: Miguel Ángel Martínez
SECRETARIO: Pedro Rodolfo Frigerio
PROSECRETARIO: Ángel Varchetta
TESORERO: Ricardo Alberto Iribarren
PROTESORERO: Vinicio Di Paolo

VOCAL TITULAR: Fabian La Ragione

VOCALES SUPLENTE: Osvaldo Raspa
Juan Carlos De la Torre
Horacio Pérez Vidal

REVISOR DE CTAS. TITULAR José Vicente Rodríguez

REVISOR DE CUENTAS SUPLENTE Ramón Saz de Larrechea

ARTICULO 28 Antonio Federico Werner



Rosario Can Club

1982-2017

S·06 | MAY
D·07 | 2017

Catálogo
ADULTOS

Auspicia



PROPLAN



BIENESTAR Y SALUD DE LOS PERROS EN EXPOSICIONES INTERNACIONALES DE LA FCI

Los expositores son responsables del bienestar de los perros en las exposiciones internacionales de la FCI. Es prohibido poner el perro en una situación que pueda ser peligrosa para su salud o su bienestar, como por ejemplo dejarlo en el coche con unas temperaturas excesivamente elevadas o bajas y/o tratarlo de forma cruel. Violar esta norma resultará en la expulsión de la exposición en curso y las futuras.



GRUPO I

RAZA: AUSTRALIAN CATTLE DOG

Procedencia: Australia. Función: Perro pastor. Guardián de animales, conductor de rebaños. Características: Muy activo y siempre alerta hecho para cuidar y conducir rebaños bovinos. De una resistencia extraordinaria y gran agilidad es un trabajador silencioso auxiliar de los granjeros australianos.

► CATEGORIA: 8° CAMPEONES - MACHOS MAS DE 15 MESES

1. [CEHPS] CHOGAN

FCA 8 - I - NAC: 14/03/15 - M
POR: DEDALO y DAKEEDOOWHATAKARMA
EXP: CECILIA WEINGAST

2. [CH] MAUFER LO UNI CALCIFER

FCA 15 - I - NAC: 25/08/15 - M
POR: KURPAS FLAME AT MAUFER y [C] EMMY MAUFER
EXP: MARIA LAURA GONZALEZ MEDUS, FACUNDO MARTINEZ

► CATEGORIA: 9° INTERMEDIA - HEMBRAS DE 15 A 24 MESES

3. [H] BINDA AUSSIE BLUE

FCA 12 - I - NAC: 13/11/15 - H
POR: NULLAH AUSSIE BLUE y ULULU AUSSIE BLUE
EXP: CECILIA WEINGAST

► CATEGORIA: 12° CAMPEONES - HEMBRAS DE MAS DE 15 MESES

4. [CH] MAUFER LO UNI SORPRESA

FCA 14 - I - NAC: 25/08/15 - H
POR: KURPAS FLAME AT MAUFER y [C] EMMY MAUFER
EXP: MARIA LAURA GONZALEZ MEDUS, FACUNDO MARTINEZ

RAZA: AUSTRALIAN SHEPHERD

Procedencia: Estados Unidos. Función: Perro de pastor. Perro de guardia. Perro de compañía. Características: Sumamente activo, resistente y rápido. Puede ocuparse de grandes rebaños debido a su inteligencia.

► CATEGORIA: 8° CAMPEONES - MACHOS MAS DE 15 MESES

5. [CH] ARAUCO INDOMITO EL GAUCHO MARTIN

FCA 40 - I - NAC: 17/02/14 - M
POR: [CEEK] RUNWAY'S AMERICAN COMBUSTION y [EK] ARAUCO INDOMITO RAYEN
EXP: NADIA ALEJANDRA STREHAR, TIFFANY H. F. SMITH

RAZA: BEARDED COLLIE

Procedencia: Gran Bretaña. Función: Conductor de ganado que posee admirables cualidades para soportar el rigor del invierno. Además, es un gran compañero y un magnifico guardián. Características: Perro de constitución sólida, andar desenvuelto y natural. Equilibrado, vivaz y seguro de si mismo. Afectuoso y muy apegado a su amo.

► CATEGORIA: 9° INTERMEDIA - HEMBRAS DE 15 A 24 MESES

6. INDIANA DE AL VER VERAS

FCA 1413 - N - NAC: 07/11/15 - H
POR: [CGL] NON TI SCORDAR DI ME DEL CUORE IMPAVIDO y [CG] BIANCA DE AL VER VERAS
CR. MARIA VICTORIA SFORZINI - EXP. MARIA VICTORIA SFORZINI

RAZA: BORDER COLLIE

Procedencia: Gran Bretaña. Función: Perro de pastor. Por sus cualidades naturales este perro debe trabajar con rebaños. Características: Ágil y elegante. Vigoroso, apasionado y tenaz trabajador. Muy apegado a su amo y muy receptivo a la educación ya que es atento e inteligente.

► CATEGORIA: 5° INTERMEDIA MACHOS DE 15 A 24 MESES

7. BORDER ALLER DOUBLE WIN FOR ARGENTINA

FCA 6876 - I - NAC: 02/11/15 - M
POR: [E] BORDER ALLER BEST OF WINNERS y [EL] JBK MY MONEY IS ON THE WINNER
EXP: DANISA FERNANDA HUERGA, GUILLERMINA NAIR INES SALVAI

► CATEGORIA: 8° CAMPEONES - MACHOS MAS DE 15 MESES

8. YAGMOUR OF DREAMED COTTAGE



FCA 5489 - N - NAC: 05/10/13 - M
POR: BALMORAL'S VISIONS OF A SPRINGSUNSET y [CG] SHORELAND MY SOUL
CR. DIEGO MAURO GARZON, ERIKA RIPKE - EXP. DIEGO MAURO GARZON, ERIKA RIPKE

► CATEGORIA: 10° ABIERTA - HEMBRAS MAS DE 15 MESES

9. INDIAN LOVE DE GOS NEGRE

FCA 6221 - N - NAC: 30/05/15 - H
POR: CASSIUS STARS BORDER COLLIES y [CDGH] BRANNASDALE LOVE ME TENDER
CR. INES MARIA ARRAMBIDE - EXP. INES MARIA ARRAMBIDE

RAZA: OLD ENGLISH SHEEPDOG

Procedencia: Gran Bretaña. Función: Perro guardián de rebaños. Características: Es robusto, compacto y de cuerpo simétrico. Cuando camina, su paso es parecido al movimiento del oso. Es un perro tranquilo, hábil y recio.

► CATEGORIA: 9° INTERMEDIA - HEMBRAS DE 15 A 24 MESES

10. [PS] MAI-LO RAMBHA NEMESIS

FCA 17788 - N - NAC: 30/08/15 - H
POR: [D] MAI-LO RAMBHA BELOVED OSCAR y MAI-LO RAMBHA CASANDRA
CR. SILVIA ALICIA FERNANDEZ - EXP. SILVIA ALICIA FERNANDEZ

RAZA: OVEJERO BELGA

Procedencia: Bélgica. Función: Perro pastor, guardián, buen rastreador y socorrista. Características: Vigilante, atento y de fuerte personalidad. Muy activo y dinámico y muy apegado a su amo.

VARIEDAD: GROENENDAEL

► CATEGORIA: 6° ABIERTA - MACHOS MAS DE 15 MESES

11. [EEL] BOLERO D'ALCATEIA DE S.LOURENÇO

FCA 11963 - I - NAC: 22/03/12 - M
POR: [E] CICHLAS HOUSE y [E] CICHLAS FANTASTIC FUTURA
EXP. PEDRO JOSE SOSA

► CATEGORIA: 8° CAMPEONES - MACHOS MAS DE 15 MESES

12. [CELPS] TUPAC DE 3-FI (DISP 0)

FCA 11357 - N - NAC: 05/09/14 - M
POR: [E] BESOS DE D'ARTAMAS y [CEEGL] NINI DE 3-FI (CAD.CORREC.-GRADO 0)
CR. MIRTA LIDIA SCHEFINI DE TREFILETTI - EXP. MIRTA LIDIA SCHEFINI DE TREFILETTI

► CATEGORIA: 10° ABIERTA - HEMBRAS MAS DE 15 MESES

13. TAHIS DE 3-FI

FCA 11359 - N - NAC: 05/09/14 - H
POR: [E] BESOS DE D'ARTAMAS y [CEEGL] NINI DE 3-FI (CAD.CORREC.-GRADO 0)
CR. MIRTA LIDIA SCHEFINI DE TREFILETTI - EXP. MIRTA LIDIA SCHEFINI DE TREFILETTI

RAZA: SHETLAND SHEEPDOG

Procedencia: Gran Bretaña. Función: Es conductor de las pequeñas ovejas que se crían en las Islas Shetland. Características: Posee la apariencia de un Collie Pelo Largo en miniatura pero hay notables diferencias de estructura entre ambas razas. Su estructura es vigorosa y ágil, sin pesadez ni tosquedad. Posee gran abundancia de pelo.

► CATEGORIA: 8° CAMPEONES - MACHOS MAS DE 15 MESES

14. [CEEEL] MAINLAND STARS THE LEGEND

FCA 1057 - I - NAC: 24/05/12 - M
POR: CATAWAY NANDINA MYSTIC RIVER RA y CATAWAY NANDINA MYSTIC RIVER RA
EXP. MARIA SCHERAZADA RINCON SALAS

GRUPO II

RAZA: BOXER

Procedencia: Alemania. Función: Perro guardián. Perro de defensa. Perro utilitario. Perro de compañía. Características: Aspecto robusto y musculatura sumamente desarrollada. Andar ágil, lleno de nobleza y de fuerza. Debe ser equilibrado, tranquilo y sociable. Sumamente apegado y fiel a sus amos.

► CATEGORIA: 5° INTERMEDIA MACHOS DE 15 A 24 MESES

15. CUBANO DE LA GONDRA

FCA 36316 - N - NAC: 12/10/15 - M



POR: KOLDO DA TOLERIA y TANGO & BLUES NAZARENA
CR. FERNANDO PEREZ BAY - EXP. FERNANDO PEREZ BAY

16. LOVE BULL TOTO

FCA 36326 - N - NAC: 11/11/15 - M
POR: [CGI] SHAMROCK'S TONY y [C] BORA DEL TERCER MILENIO
CR. LAURA N. BRUNO, GABRIELA S. SABATINI - EXP. LAURA N. BRUNO, GABRIELA S. SABATINI, DIEGO R. GIMENEZ

17. EL CHAPO VON ALVI WELPEN - ARGENTINA

FCA 36424 - N - NAC: 02/01/16 - M
POR: ATILA DE SHANGRI LA y SUNHILL'S KATE
CR. MARIA VICTORIA QUARANTA, ALDO ENRIQUE SCUNGIO—EXP. MARIA VICTORIA QUARANTA, ALDO ENRIQUE SCUNGIO

► CATEGORIA: 6° ABIERTA - MACHOS MAS DE 15 MESES

18. [H] FOREVER SALI JASON

FCA 35111 - N - NAC: 30/10/13 - M
POR: [C] REFUCILO VON FAM y [C] CRAZY VON FAM
CR. SERGIO JOSE SCORZA - EXP. SERGIO JOSE SCORZA

19. OSIK VON FAM

FCA 35860 - N - NAC: 16/09/14 - M
POR: NICK VON FAM y LADY ORO DOS GABARIAN'S
CR. ROBERTO FERNANDO VELASQUEZ - EXP. ROBERTO FERNANDO VELASQUEZ

20. [HP] SUNHILL'S CRISTO

FCA 36100 - N - NAC: 20/04/15 - M
POR: [C] VITO VIANO GABARIAN'S y SUNHILL'S JEX THOTH
CR. DARIO, EDUARDO Y MARIA FOGOLIN - EXP. DARIO, EDUARDO Y MARIA FOGOLIN, RODOLFO GERMAN RUEDA

► CATEGORIA: 7° TRABAJO - MACHOS MAS DE 15 MESES

21. DU VENT FRAIS - ARGENTINA ATILA

FCA 35245 - N - NAC: 21/11/13 - M
POR: L'BOKEN CAPITAN BOX y DAS REICH UMA - CR. MARIA DEL CARMEN CONSTABLE
EXP. MARIA DEL CARMEN CONSTABLE

► CATEGORIA: 8° CAMPEONES - MACHOS MAS DE 15 MESES

22. [CEH] DORIAN ACE DE CRETA

FCA 34275 - N - NAC: 10/12/12 - M
POR: [CEEK] BLACK ACE OF RAYLI (LOPEZ) y [E] FAMMY GUAU KELLY
CR. MARIA GUADALUPE CORTEZ, RAMIRO GONZALO CASTILLO - EXP. MARIA G. CORTEZ, RAMIRO G. CASTILLO

23. [CH] SATANAS PINK FLOYD

FCA 34933 - N - NAC: 20/08/13 - M
POR: [CGHIL] WINFALL'S DAVIE CROCKET STYLE y [C] WINFALL'S JUST PLAIN STYLE
CR. CARLOS A. ALVAREZ - EXP. CARLOS A. ALVAREZ

24. [CGH] DON DIEGO DE LA VEGA BARBARIAN'S

FCA 35126 - N - NAC: 13/11/13 - M
POR: JAMIESON'S EL ZORRO MEX. FCI y SUNHILL'S MISS KARA
CR. SANDRA ARIAS - EXP. MARIA A. FOGOLIN, SANDRA ARIAS

25. [C] CYZFOCUS GABARIAN'S

FCA 35131 - N - NAC: 14/08/13 - M
POR: JAMIESON'S EL ZORRO MEX. FCI y [H] LADY C. GABARIAN'S - CR. MARIO GOLDSTEIN
EXP. MARIO GOLDSTEIN

26. [CGH] MR FANTASTICO DE LOS ADORABLES

FCA 35603 - N - NAC: 20/09/14 - M
POR: [CGIL] STARTING SOMETHING AT FAERDORN y BOCAXA DE LOS ADORABLES
CR. PAULINA HERRERA, ALBERTO H. CROCI - EXP. PAULINA HERRERA, ALBERTO H. CROCI

► CATEGORIA: 9° INTERMEDIA - HEMBRAS DE 15 A 24 MESES

27. [H] VALERY CAPITAN BOX

FCA 36133 - N - NAC: 15/07/15 - H
POR: [CGL] JR'S MAXIMILIANO MEX.FCI. y [CEGHL] VICTORINA CAPITAN BOX
CR. DANIEL ALFREDO CAPITAIN - EXP. DANIEL ALFREDO CAPITAIN



28. [H] KASEL DE GUADA BOX

FCA 36218 - N - NAC: 16/08/15 - H
POR: GANICUS DE GUADA BOX y RAPUNZEL DEL GENOVES
CR. CESAR AUGUSTO SANSOSTI - EXP. CESAR AUGUSTO SANSOSTI

29. [H] SATANAS QUO VADIS

FCA 36318 - N - NAC: 01/11/15 - H
POR: [CH] SATANAS OMAR KHAYYAM y SATANAS POCAHONTAS
CR. CARLOS A. ALVAREZ - EXP. CARLOS A. ALVAREZ

► CATEGORIA: 10° ABIERTA - HEMBRAS MAS DE 15 MESES

30. FOREVER SALI CRAZY MOON

FCA 35113 - N - NAC: 30/10/13 - H
POR: [C] REFUCILO VON FAM y [C] CRAZY VON FAM
CR. SERGIO JOSE SCORZA - EXP. SERGIO JOSE SCORZA

31. [H] TANGO & BLUES UPPERCUT

FCA 35496 - N - NAC: 13/05/14 - H
POR: TANGO & BLUES MANOLO y TANGO & BLUES ODISEA
CR. ADRIAN Y MARCELA A. SIMUNOVIC - EXP. ADRIAN Y MARCELA SIMUNOVIC, FERNANDO PEREZ BAY

32. [H] UGIN CAPITAN BOX

FCA 36137 - N - NAC: 06/07/15 - H
POR: [CGL] JR'S MAXIMILIANO MEX.FCI. y [CH] ARUBA SUMMA CAPITAN BOX
CR. DANIEL ALFREDO CAPITAIN - EXP. DANIEL ALFREDO CAPITAIN

► CATEGORIA: 11° TRABAJO - HEMBRAS MAS DE 15 MESES

33. CATRINA DE MURAVALLE

FCA 37004 - I - NAC: 15/12/15 - H
POR: [EM] NICOS V.D. BURG SINGIDUNUM y [E] ANKARA DE MURAVALLE
EXP. DANIEL ALFREDO CAPITAIN

► CATEGORIA: 12° CAMPEONES - HEMBRAS DE MAS DE 15 MESES

34. [CE] MIA MIDDLETON

FCA 32591 - N - NAC: 14/12/10 - H
POR: [CG] ORTEGO'S ROSARIO CENTRAL y AURORA DE GEORGOFILY
CR. MOIRA MIDDLETON - EXP. MOIRA MIDDLETON

35. [CGH] CYZLADYC2 GABARIAN'S

FCA 35135 - N - NAC: 14/08/13 - H
POR: JAMIESON'S EL ZORRO MEX. FCI y [H] LADY C. GABARIAN'S
CR. MARIO GOLDSTEIN - EXP. MARIO GOLDSTEIN

RAZA: BOYERO DE MONTAÑA BERNES

Procedencia: Suiza. Función: Perro de rebaño (ganado mayor). Perro guardián, de policía y de tracción de vehículos livianos. Perro de compañía. Características: Es muy robusto, fuerte y vivaz. Su pelo es suave, largo y ligeramente ondulado y soporta con gran facilidad las bajas temperaturas invernales.

► CATEGORIA: 8° CAMPEONES - MACHOS MAS DE 15 MESES

36. CANTON SUR DAY TRIPPER

FCA 6167 - N - NAC: 13/05/13 - M
POR: [CGHK] CANTON SUR BAUER POWER y [C] AMANDA DEL CANTON SUR
CR. CORA I. RICCIONE, DALMIRO C. SIRABO - EXP. CORA I. RICCIONE, DALMIRO C. SIRABO

RAZA: BULLDOG INGLES

Procedencia: Gran Bretaña. Función: Perro de Guardia, perro de compañía. Características: Es un perro de talla pequeña pero a ncho, poderoso y compacto. Posee un pelaje denso, suave y apretado. Por su estructura, se mueve con pasos breves y rápidos sobre la punta de los pies.

► CATEGORIA: 5° INTERMEDIA MACHOS DE 15 A 24 MESES

37. [HP] MAPANI'S LOVE CAMELOT THE LEGEND

FCA 20848 - N - NAC: 12/06/15 - M
POR: OCOBO LORD RALPH y [EH] MAPANI'S LOVE MAGUIE
CR. ELIDA A. COMERCIO, PAULA G. TORIGGIA - EXP. ELIDA A. COMERCIO, PAULA G. TORIGGIA

► CATEGORIA: 6° ABIERTA - MACHOS MAS DE 15 MESES



38. [H] DIAZ DE GLORIA - ARGENTINA APOLO

FCA 18009 - N - NAC: 21/07/14 - M
POR: [CEEH] BULLPRIME JOHNNY BE GOOD y [CH] SELECCION SUPREMA FACE BLACK
CR. SANDRA K. YUNGANO, CLAUDIO O. DIAZ - EXP. SANDRA K. YUNGANO, CLAUDIO O. DIAZ

39. VON YARBIN RONALDINHO BULL

FCA 19492 - N - NAC: 17/11/14 - M
POR: [E] ITSA BRIX y VON YARBIN SILVER BULL
CR. ROBERTO DANIEL CHARBIN - EXP. ROBERTO DANIEL CHARBIN

► CATEGORIA: 8° CAMPEONES - MACHOS MAS DE 15 MESES

40. [ACGH] COOPER DE KINGDOM BULLS - ARGENTINA

FCA 18246 - N - NAC: 05/08/14 - M
POR: [CEGL] EXACT CLASSIC SUGAR RAY y JABULANI DE KINGDOM BULLS
CR. FERNANDO E. ORTIZ - EXP. GUSTAVO A. MAZIERER, FERNANDO E. ORTIZ

41. [CEGLPS] BULLY HILLS BREAKING BAD

FCA 18708 - I - NAC: 15/10/12 - M
POR: [E] ULTIMATE WELLINGTON HB y [E] BULLY HILLS FARRAH FAWCETT
EXP. MARIO GREGORIO CAPPELLI

42. [CGH] VON YARBIN BLOCK BULL

FCA 19491 - N - NAC: 17/11/14 - M -
POR: [E] ITSA BRIX y VON YARBIN SILVER BULL
CR. ROBERTO DANIEL CHARBIN - EXP. ROBERTO DANIEL CHARBIN

43. [CH] ONUR DE KINGDOM BULLS - ARGENTINA

FCA 20342 - N - NAC: 16/03/15 - M
POR: [CEG] IMPERIOUS HAMITUP FEEL THE HEAT y JABULANI DE KINGDOM BULLS
CR. FERNANDO E. ORTIZ - EXP. FERNANDO E. ORTIZ, DIEGO H. CIOCCA, ADRIANA L. TELLINI

► CATEGORIA: 9° INTERMEDIA - HEMBRAS DE 15 A 24 MESES

44. [H] CANEPA BULL'S - ARGENTINA AMARILLA CLARA DE ASIS

FCA 21584 - N - NAC: 29/07/15 - H
POR: [CGH] ENRICO DEL QUERCUS ALBA y DASHA DE BULLSONIC
CR. LUIS ALBERTO CANEPA - EXP. LUIS ALBERTO CANEPA

45. CAPPELLI BULLS - ARGENTINA ENEAS

FCA 22670 - N - NAC: 28/10/15 - H
POR: [CG] BULLY HILLS JAMES DEAN y [CH] CAPPELLI BULLS - ARGENTINA AFRODITA
CR. MARIO GREGORIO CAPPELLI - EXP. MARIO GREGORIO CAPPELLI

► CATEGORIA: 10° ABIERTA - HEMBRAS MAS DE 15 MESES

46. [H] WADA DE KINGDOM BULLS - ARGENTINA

FCA 18249 - N - NAC: 05/08/14 - H
POR: [CEGL] EXACT CLASSIC SUGAR RAY y JABULANI DE KINGDOM BULLS
CR. FERNANDO E. ORTIZ - EXP. FERNANDO E. ORTIZ, DIEGO H. CIOCCA

47. MAPANI'S LOVE BARBIE SEGUNDA

FCA 19910 - N - NAC: 13/02/15 - H
POR: OCOBO LORD RALPH y MAPANI'S LOVE ISABELLA
CR. ELIDA A. COMERCIO, PAULA G. TORIGGIA - EXP. ELIDA A. COMERCIO, PAULA G. TORIGGIA

► CATEGORIA: 12° CAMPEONES - HEMBRAS DE MAS DE 15 MESES

48. [C] JJ RED DEL QUERCUS ALBA

FCA 17374 - N - NAC: 03/04/14 - H
POR: THE X FACTOR DEL QUERCUS ALBA y VIENA CE DEL QUERCUS ALBA
CR. CARLOS A. FERRERI, MARTA J. LEITE - EXP. CARLOS A. FERRERI, MARTA J. LEITE, LUIS A. CANEPA

49. [HPS] BIANCA DE LOS SANTOSBULLS - ARGENTINA

FCA 21235 - N - NAC: 22/06/15 - H
POR: [CH] ORIGIN OF GIANTS - ARGENTINA BOSTON y BELLA DE TITER - ARGENTINA
CR. GUSTAVO A. HIDALGO - EXP. DIEGO H. CIOCCA, GUSTAVO A. HIDALGO, ADRIANA L. TELLINI

50. [H] LOVE BULL XUXA CAPPELLI BULLS - ARGENTINA



FCA 21612 - N - NAC: 30/07/15 - H
POR: LOVE BULL JACK y [CG] FORTLAND BULLDOGS IRELAND
CR. LAURA N. BRUNO, GABRIELA S. SABATINI - EXP. LAURA N. BRUNO, MARIO G. CAPPELLI, GABRIELA S. SABATINI

RAZA: BULLMASTIFF

Procedencia: Gran Bretaña. Función: Perro guardián y de defensa. Perro policía y militar. Perro de Compañía. Características: Sólido, activo, ágil y resistente. Lleno de ardor, es un excelente guardián. Dotado de un olfato muy desarrollado y de un temperamento dominante.

▶ CATEGORIA: 5° INTERMEDIA MACHOS DE 15 A 24 MESES**51. [H] DIABLO ROKA LUNA - ARGENTINA**

FCA 6044 - N - NAC: 24/09/15 - M
POR: [CH] MINAS ANOR'S ROCK OF AGES y GUINEA ROKA LUNA - ARGENTINA
CR. DIEGO SEBASTIAN CHIVILO - EXP. DIEGO SEBASTIAN CHIVILO

▶ CATEGORIA: 6° ABIERTA - MACHOS MAS DE 15 MESES**52. [H] POLO STONE - ARGENTINA FORD**

FCA 5948 - N - NAC: 12/05/15 - M
POR: [CEG] RIDGETOP'N MARCONIAN EASY RIDER y [C] PEPPERBULL'S LEGS
CR. FERNANDO GABRIEL PEREYRA - EXP. FERNANDO G. PEREYRA, GONZALO J. ALTAMIRANO

▶ CATEGORIA: 8° CAMPEONES - MACHOS MAS DE 15 MESES**53. [H] CALEL LONGO PAMPA - ARGENTINA**

FCA 5977 - N - NAC: 25/07/15 - M
POR: [CEG] RIDGETOP'N MARCONIAN EASY RIDER y [CGHL] ARGENTANGO GRECIA
CR. JORGE A. BIDEGAIN, FABIAN O. ARROLA - EXP. JORGE A. BIDEGAIN, FABIAN O. ARROLA

▶ CATEGORIA: 9° INTERMEDIA - HEMBRAS DE 15 A 24 MESES**54. [H] CALADOC DU GRANDS DIEUX - ARGENTINA**

FCA 6039 - N - NAC: 05/09/15 - H
POR: [ACGHL] ABOU JARIA GUAPO y [C] FATIMA DEL M.C.D.
CR. CARLOS GERMAN ORTIZ - EXP. ANA LAURA RODRIGUEZ, CARLOS GERMAN ORTIZ

55. BAMBA ROKA LUNA - ARGENTINA

FCA 6047 - N - NAC: 24/09/15 - H
POR: [CH] MINAS ANOR'S ROCK OF AGES y GUINEA ROKA LUNA - ARGENTINA
CR. DIEGO SEBASTIAN CHIVILO - EXP. DIEGO SEBASTIAN CHIVILO

▶ CATEGORIA: 12° CAMPEONES - HEMBRAS DE MAS DE 15 MESES**56. [CGH] RIDGETOP'N MARCONIAN PAMPITA FOR ARGENTANGO**

FCA 5209 - I - NAC: 14/05/13 - H
POR: [EJ] RIDGETOP'S FROM RUSSIA WITH LOVE y RIDGETOP'N MARCONIAN FIFTH ELEMENT
EXP. CECILIA INES DELORENZI, FERNANDO VALDEZ

RAZA: CANE CORSO

Procedencia: Italia. Función: Perro de guardia y defensa. Perro de pastor. Perro de caza. Perro de compañía. Características: Sólido, de musculatura potente, elegante y ágil. Es orgulloso y equilibrado. Dócil y afectuoso con su amo se muestra tolerante y alegre con los niños.

▶ CATEGORIA: 5° INTERMEDIA MACHOS DE 15 A 24 MESES**57. [H] LEONO DI DOLCE LUPERCA**

FCA 6460 - N - NAC: 19/06/15 - M
POR: [CDH] I AM DELLA VALLE DEI LORD y HARLEY DI DOLCE LUPERCA
CR. ESTEBAN DANIEL LAZO - EXP. ESTEBAN DANIEL LAZO, DAVID ULISES RENDAL

▶ CATEGORIA: 8° CAMPEONES - MACHOS MAS DE 15 MESES**58. [H] LORENZO DEL CORSOCLUB**

FCA 6713 - N - NAC: 26/09/15 - M
POR: [CGL] FOOS JHON DEL CORSOCLUB y UMMA DEL CORSOCLUB
CR. MAXIMILIANO C. LOUZAN - EXP. MAXIMILIANO C. LOUZAN, WALTER F. GONZALEZ, FLORENCIA B. ALARCON

▶ CATEGORIA: 12° CAMPEONES - HEMBRAS DE MAS DE 15 MESES**59. [CHPS] JUSTICIERA DEL CORSOCLUB**

FCA 6382 - N - NAC: 17/05/15 - H
POR: ROTHORM JY DREAM RUNAWAY y [CGHL] MAXIMA DEL CORSOCLUB
CR. MAXIMILIANO CARLOS LOUZAN - EXP. MAXIMILIANO CARLOS LOUZAN



RAZA: DOBERMANN

Procedencia: Alemania. Función: Perro de guardia y de defensa. Es inteligente, compañero y establece una relación muy estrecha con su amo. Características: Es un perro de talla mediana, fuerte y musculosa, de líneas elegantes y un porte altivo. Posee gran resistencia y velocidad.

► CATEGORIA: 5° INTERMEDIA MACHOS DE 15 A 24 MESES

60. [H] NOVAK DE AKIDO SAN

FCA 39643 - N - NAC: 21/08/15 - M

POR: [CEG] THOR DE AKIDO SAN y PEKE I DE AKIDO SAN

CR. ANDREA F. LARUCCIA - EXP. ANDREA F. LARUCCIA, MIGUEL A. BASSOTTI, SILVIA C. FLORES

► CATEGORIA: 6° ABIERTA - MACHOS MAS DE 15 MESES

61. NELSON DE AKIDO SAN

FCA 38217 - N - NAC: 07/07/13 - M

POR: [CEL] HOMERO DE AKIDO SAN y JADE DE AKIDO SAN

CR. ANDREA FABIANA LARUCCIA - EXP. ANDREA FABIANA LARUCCIA, PAULA LORINI

62. VAN DAMME I DE BLACK SHADOW

FCA 38997 - N - NAC: 31/07/14 - M

POR: [H] NORTHSTAR'S INDIANA JONES DE BLACK SHADOW y CANDELA DE BLACK SHADOW

CR. ELSA B. CAMPISCIANO, JUAN C. MARCHESE - EXP. ELSA B. CAMPISCIANO, JUAN C. MARCHESE, GLORIA M. MAYOL

63. ARGUS DEL GENOVES

FCA 39477 - N - NAC: 02/05/15 - M

POR: [CEGHL] PERKIN DEL GENOVES y QUE BELLA DEL GENOVES

CR. HERNAN OSVALDO BUCAFUSCO - EXP. HERNAN OSVALDO BUCAFUSCO

64. [EL] TERRASANTA AVEGAR RODAK

FCA 40310 - I - NAC: 13/06/13 - M

POR: [E] TERRASANTA TOM SCAVO y HO-SIN-SUL DONA TERRASANTA

EXP. ALEJANDRO SEQUERA, MARIA SCHERAZADA RINCON SALAS

► CATEGORIA: 8° CAMPEONES - MACHOS MAS DE 15 MESES

65. [C] FELI DE LAS ARMONIAS

FCA 38263 - N - NAC: 27/06/13 - M

POR: [CGL] ULISE DE LAS ARMONIAS y REBECA DE LAS ARMONIAS

CR. OSCAR OLINTO SATTINO - EXP. OSCAR OLINTO SATTINO, VIRGINIA ILEANA BUERO

► CATEGORIA: 9° INTERMEDIA - HEMBRAS DE 15 A 24 MESES

66. [H] ROSA RIGASINA DE LAS ARMONIAS

FCA 39602 - N - NAC: 07/08/15 - H

POR: [C] WILLIAMS DE LAS ARMONIAS y REBECA DE LAS ARMONIAS

CR. OSCAR OLINTO SATTINO - EXP. OSCAR OLINTO SATTINO

67. ROSARITO DE LAS ARMONIAS

FCA 39603 - N - NAC: 07/08/15 - H

POR: [C] WILLIAMS DE LAS ARMONIAS y REBECA DE LAS ARMONIAS

CR. OSCAR OLINTO SATTINO - EXP. OSCAR OLINTO SATTINO

68. DALLAS DEL GENOVES

FCA 39656 - N - NAC: 22/08/15 - H

POR: ALFA BY THE SEA y PINKY DEL GENOVES

CR. HERNAN OSVALDO BUCAFUSCO - EXP. HERNAN OSVALDO BUCAFUSCO

69. [H] RUBI CIMBRONAZO - ARGENTINA

FCA 39712 - N - NAC: 02/10/15 - H

POR: [C] ATKINS BIG BAN DOB y QUERAL DEL GENOVES

CR. MAXIMILIANO ADRIAN SALVAREZZA - EXP. MAXIMILIANO ADRIAN SALVAREZZA

70. [H] BLACK TRIP - ARGENTINA AMARULA

FCA 39813 - N - NAC: 17/11/15 - H

POR: [K] SELK' NAM'S ZARKO RED y SELK' NAM'S ZETA JONES RED

CR. FEDERICO MATIAS CASTRO - EXP. FEDERICO MATIAS CASTRO

► CATEGORIA: 10° ABIERTA - HEMBRAS MAS DE 15 MESES

71. [H] AYELEN DEL GENOVES



FCA 39480 - N - NAC: 02/05/15 - H
POR: [CEGH] PERKIN DEL GENOVES y QUE BELLA DEL GENOVES
CR. HERNAN OSVALDO BUCAFUSCO - EXP. HERNAN OSVALDO BUCAFUSCO

► CATEGORIA: 12° CAMPEONES - HEMBRAS DE MAS DE 15 MESES

72. [C] ARANTXA DE PALO PAMPA - ARGENTINA

FCA 38542 - N - NAC: 25/12/13 - H
POR: [CGH] ASTOR RED DEL SAMURAI y [CH] VILMA DE LAS ARMONIAS
CR. IRMA PUENTE FERNANDO - EXP. IRMA PUENTE FERNANDO

73. [C] KAPUT DE LAS ARMONIAS

FCA 39009 - N - NAC: 18/07/14 - H
POR: [C] OROSCO DE LAS ARMONIAS y REBECA DE LAS ARMONIAS
CR. OSCAR OLINTO SATTINO - EXP. OSCAR OLINTO SATTINO, CLEBER LUCIO HIDALGO

74. [CH] HAMLET'S BLACK INDIA

FCA 39010 - I - NAC: 17/11/13 - H
POR: TOTEM DE BLACK SHADOW y NELLO'S NYRA
EXP. ROBERTO MARTINEZ SARAVIA, GLORIA MARTINEZ MAYOL, LAURA MAYOL

RAZA: DOGO ARGENTINO

Procedencia: Argentina. Función: Perro apto para la caza mayor de especies como el puma, el jabalí, el pecarí, el zorro, etc. Características: De talla mediana, estructura fuerte y musculosa. Pelaje corto, tupido y blanco. Bondadoso, valiente, fiel y abnegado; inteligente, responde perfectamente al adiestramiento, que puede ser utilizado como guía de invidentes.

► CATEGORIA: 5° INTERMEDIA MACHOS DE 15 A 24 MESES

75. [H] KALIFA DEL QUINVAL

FCA 39402 - N - NAC: 16/08/15 - M
POR: [C] ZHIEN BAIACHI VIII DEL FALUCHO y JUNAA DEL QUINVAL
CR. CARLOS GUILLERMO LURIG - EXP. CARLOS GUILLERMO LURIG

► CATEGORIA: 6° ABIERTA - MACHOS MAS DE 15 MESES

76. [H] GITANO LAS ALCANAS

FCA 37864 - N - NAC: 06/08/14 - M - POR:
FACHA LAS ALCANAS y ESTRELLA LAS ALCANAS
CR. ARNALDO Y DUILIO ROMERO - EXP. ARNALDO Y DUILIO ROMERO, JUAN P. F. FABIANI, GISELA S. VARSAL

► CATEGORIA: 8° CAMPEONES - MACHOS MAS DE 15 MESES

77. [C] YAFU DEL BLENDER RUKA DEUFUCHA WEICHAFE

FCA 41795 - I - NAC: 26/07/14 - M
POR: [CGV] KITUCHO DEL BLENDER y [EK] FRESIA DUFUCHA WEICHAFE
EXP. SABRINA ROA ORELLANO

► CATEGORIA: 9° INTERMEDIA - HEMBRAS DE 15 A 24 MESES

78. [EHJPSU] BAHIA LAS ENCADENADAS - ARGENTINA

FCA 39266 - N - NAC: 29/05/15 - H
POR: [CGV] KITUCHO DEL BLENDER y [C] LOCURA FACON MONTERO
CR. JUAN C. BURGOS, LUCAS S. FERNANDEZ - EXP. CRISTIAN G. GALETTO, SERGIO M. CARDOSO, JUAN C. BURGOS, LUCAS S. FERNANDEZ

► CATEGORIA: 10° ABIERTA - HEMBRAS MAS DE 15 MESES

79. TARMA DE EL TUMI

FCA 37623 - N - NAC: 23/08/14 - H
POR: HAYAC DE EL TUMI y MUNA DE EL TUMI
CR. LUIS M. DE LA CRUZ, MERCEDES S. DE MILLA - EXP. DANIEL H. LEIVA, ANDREA A. GIANELLI

► CATEGORIA: 12° CAMPEONES - HEMBRAS DE MAS DE 15 MESES

80. [CGH] UMBRA LAS ALCANAS

FCA 37867 - N - NAC: 06/08/14 - H
POR: FACHA LAS ALCANAS y ESTRELLA LAS ALCANAS
CR. ARNALDO Y DUILIO ROMERO - EXP. ARNALDO Y DUILIO ROMERO, JUAN P. FABIANI, GISELA S. VARSAL

81. FORTUNA NIKS UVA A PESO DE ORO

FCA 41818 - I - NAC: 27/05/13 - H
POR: [E] FORTUNA NIKS KOKS KERT y [E] FORTUNA NIKS DANIELA MONTIS
EXP. N. VASILKOVA



RAZA: DOGO CANARIO

Procedencia: España. Función: Perro guardián y al cuidado del ganado vacuno. Características: Perro de talla media, rústico y bien proporcionado. Su aspecto es sereno y su mirada atenta. Su temperamento es equilibrado y de gran seguridad en sí mismo.

▶ CATEGORIA: 5º INTERMEDIA MACHOS DE 15 A 24 MESES

82. EDM ACORAC - ARGENTINA

FCA 881 - N - NAC: 27/07/15 - M

POR: [CGL] BLUE DE CIELO DE CANARIAS y MORENA DE RANCHO BRAVO

CR. PATRICIA ESTER MARIANI - EXP. PATRICIA ESTER MARIANI

▶ CATEGORIA: 6º ABIERTA - MACHOS MAS DE 15 MESES

83. BLADE DE JACK Y DANA - ARGENTINA

FCA 776 - N - NAC: 07/05/14 - M

POR: JACK VON AXMANN y VENUNJASHKE RANDORI

CR. JOSE LUIS GARCIA - EXP. JOSE LUIS GARCIA

84. BETOWEN ACORAC - ARGENTINA

FCA 812 - N - NAC: 30/05/14 - M -

POR: IRU DE CIELO CANARIAS y ROSA ACORAC - ARGENTINA

CR. PATRICIA ESTER MARIANI - EXP. PATRICIA ESTER MARIANI

85. CARPO ACORAC - ARGENTINA

FCA 840 - N - NAC: 28/03/15 - M

POR: [CGL] BLUE DE CIELO DE CANARIAS y AMELIA ACORAC - ARGENTINA

CR. PATRICIA ESTER MARIANI - EXP. PATRICIA ESTER MARIANI

86. CARLOS GARDEL ACORAC - ARGENTINA

FCA 841 - N - NAC: 28/03/15 - M

POR: [CGL] BLUE DE CIELO DE CANARIAS y AMELIA ACORAC - ARGENTINA

CR. PATRICIA ESTER MARIANI - EXP. PATRICIA ESTER MARIANI

87. DILAN ACORAC - ARGENTINA

FCA 854 - N - NAC: 03/04/15 - M

POR: [CGL] BLUE DE CIELO DE CANARIAS y [ACHL] CLEOPATRA ACORAC - ARGENTINA

CR. PATRICIA ESTER MARIANI - EXP. PATRICIA ESTER MARIANI

▶ CATEGORIA: 8º CAMPEONES - MACHOS MAS DE 15 MESES

88. [C] BUFALO DEL GRAN CANCERBERO - ARGENTIN

FCA 757 - N - NAC: 18/11/13 - M

POR: TROTA I DE CASA PANCHO y [C] ZUMBA DEL GRAN CANCERBERO - ARGENTIN

CR. ERNESTO JOSE VICENTE CRESCENTI - EXP. ERNESTO JOSE VICENTE CRESCENTI

89. [CGL] BLUE DE CIELO DE CANARIAS

FCA 839 - I - NAC: 28/01/13 - M -

POR: TAGO y KALA DE CIELO DE CANARIAS

EXP. PATRICIA ESTER MARIANI

▶ CATEGORIA: 9º INTERMEDIA - HEMBRAS DE 15 A 24 MESES

90. ERMINIA ACORAC - ARGENTINA

FCA 887 - N - NAC: 27/07/15 - H

POR: [CGL] BLUE DE CIELO DE CANARIAS y MORENA DE RANCHO BRAVO

CR. PATRICIA ESTER MARIANI - EXP. PATRICIA ESTER MARIANI

▶ CATEGORIA: 10º ABIERTA - HEMBRAS MAS DE 15 MESES

91. ROSA ACORAC - ARGENTINA

FCA 613 - N - NAC: 29/04/12 - H

POR: PEPO DE RANCHO BRAVO y MORENA DE RANCHO BRAVO

CR. PATRICIA ESTER MARIANI - EXP. PATRICIA ESTER MARIANI

92. CHIA ACORAC - ARGENTINA

FCA 846 - N - NAC: 28/03/15 - H

POR: [CGL] BLUE DE CIELO DE CANARIAS y AMELIA ACORAC - ARGENTINA

CR. PATRICIA ESTER MARIANI - EXP. PATRICIA ESTER MARIANI

93. CANARIA ACORAC - ARGENTINA

FCA 847 - N - NAC: 28/03/15 - H



POR: [CGL] BLUE DE CIELO DE CANARIAS y AMELIA ACORAC - ARGENTINA
CR. PATRICIA ESTER MARIANI - EXP. PATRICIA ESTER MARIANI

94. DINA ACORAC - ARGENTINA

FCA 856 - N - NAC: 03/04/15 - H
POR: [CGL] BLUE DE CIELO DE CANARIAS y [ACHL] CLEOPATRA ACORAC - ARGENTINA
CR. PATRICIA ESTER MARIANI - EXP. PATRICIA ESTER MARIANI

95. BIANCA DE CIELO DE CANARIAS

FCA 966 - I - NAC: 25/06/14 - H
POR: [E] KORONEL DE SAMCOR y CORA DE CIELO DE CANARIAS
EXP. PATRICIA ESTER MARIANI

► CATEGORIA: 12° CAMPEONES - HEMBRAS DE MAS DE 15 MESES

96. [ACHL] CLEOPATRA ACORAC - ARGENTINA

FCA 614 - N - NAC: 29/04/12 - H
POR: PEPO DE RANCHO BRAVO y MORENA DE RANCHO BRAVO
CR. PATRICIA ESTER MARIANI - EXP. PATRICIA ESTER MARIANI

RAZA: GRAN DANES

Procedencia: Alemania. Función: Perro guardián. Perro de compañía. Características: Equilibrado y tranquilo con sentido de la propiedad y el territorio. Perro disuasivo por excelencia. Potente y majestuoso, lleno de nobleza es considerado el Apolo de los Perros.

VARIEDAD: ARLEQUIN-NEGRO-BOSTON-B/NEGRO

► CATEGORIA: 12° CAMPEONES - HEMBRAS DE MAS DE 15 MESES

97. [CEEL] JUANA VALLS VON PAO

FCA 11910 - N - NAC: 12/10/14 - H
POR: [CGH] RUFUS VON PAO y EMMA BUBBA RONDO VON PAO
CR. GUILLERMO V. OSSO, GRACIELA N. DE OSSO - EXP. GUILLERMO V. OSSO, LUIS A. BAIGORRI, ADRIANA B. PANERO, GRACIELA N. DE OSSO

RAZA: MASTIN NAPOLITANO

Procedencia: Italia. Función: Es el perro guardián por excelencia. También se lo utiliza en la defensa, en trabajo junto a la policía y en rastreos. Características: Corpulento, de constitución fuerte, vigoroso, de aspecto rústico y al mismo tiempo majestuoso. Su piel es abundante, particularmente en la cabeza, en donde forma arrugas y pliegues, y en el cuello formando papada.

► CATEGORIA: 5° INTERMEDIA MACHOS DE 15 A 24 MESES

98. VULCANO DEL GHENO

FCA 9442 - I - NAC: 02/11/15 - M
POR: OMAR DEL GHENO y MAJA DEL GHENO
EXP. CESAR ARIEL TORRES

RAZA: MASTIN TIBETANO

Procedencia: Tíbet. Función: Perro pastor. Perro guardián. Perro de compañía. Características: De fuerte constitución y bella mirada. Es un perro muy afectuoso pero poco demostrativo. Muy vigilante, sobre todo durante la noche.

► CATEGORIA: 8° CAMPEONES - MACHOS MAS DE 15 MESES

99. [CEEHLPs] DAWA'S PRIMO ARGENTO GOMEZ AT TIEMS

FCA 1 - I - NAC: 03/12/12 - M
POR: [E] DAWA'S WELCOME STRANGER FROM SIERRAS y SENG KHRI HENG HUA
EXP. ARIEL FABIAN BRIZZOLA

RAZA: SAN BERNARDO

Procedencia: Suiza. Función: Su función original fue dar auxilio a personas que quedaban atrapadas en tormentas de nieve. Además es guardián y tiene un excelente trato con los niños. Características: Es un animal de aspecto imponente, vigoroso y bien musculoso; de estatura proporcionada. Su cabeza es potente y de expresión inteligente.

VARIEDAD: PELO LARGO

► CATEGORIA: 6° ABIERTA - MACHOS MAS DE 15 MESES

100. [EL] BIG BROTHER (DEL ANGEL) MEX.FCI.

FCA 8274 - I - NAC: 04/03/14 - M
POR: ALLSTARZ DEAL OR NO DEAL DEL ANGEL y ROMINA DEL ANGEL
EXP. SUSANA LIDIA BARCE



RAZA: SCHNAUZER GIGANTE

Procedencia: Alemania. Función: Es apto para el trabajo de pastor y guardián de rebaños. Luego se hizo popular como perro carnicero y en Baviera se difundió principalmente como perro guardián en las fábricas de cerveza. Hoy es conocido como perro guardián y defensor. Características: Es un perro de gran tamaño, con movimientos elásticos y miembros posteriores fuertes. Robusto y elegante.

VARIEDAD: NEGRO

- ▶ CATEGORIA: 6° ABIERTA - MACHOS MAS DE 15 MESES

101. EGOR DE BARBA NEGRA

FCA 10660 - N - NAC: 11/06/15 - M

POR: [ACE] GENTLY BORN YARN IZ MY DREAM y BLACK MAMBA DE BARBA NEGRA
CR. GRACIELA NOEMI BERMEJO - EXP. GRACIELA NOEMI BERMEJO

RAZA: SCHNAUZER MINIATURA

Procedencia: Alemania. Función: Fue utilizado como arriador de ganado. Es alerta y vigilante lo que lo convierte en un excelente guardián. Características: Es de talla pequeña, fuertemente conformado y de osamenta sólida. Es robusto, activo, de disposición atenta y vivaz.

VARIEDAD: NEGRO

- ▶ CATEGORIA: 9° INTERMEDIA - HEMBRAS DE 15 A 24 MESES

102. NATIVITAS PEQUEÑO SUEÑO

FCA 38144 - N - NAC: 23/12/15 - H

POR: [CGI] ALEX PEQUEÑO SUEÑO y LA ARRASADORA PEQUEÑO SUEÑO
CR. ALEJANDRO STOFELLA - EXP. ALEJANDRO STOFELLA

- ▶ CATEGORIA: 10° ABIERTA - HEMBRAS MAS DE 15 MESES

103. [H] SATINE DE LA CANDEUR

FCA 36612 - N - NAC: 06/05/15 - H

POR: [C] SAILER'S ZODIAC WARRIOR-KIDO y [CE] AMELI DE LA CANDEUR
CR. GRACIELA PROVERA - EXP. DANIELA A. LAGO

- ▶ CATEGORIA: 12° CAMPEONES - HEMBRAS DE MAS DE 15 MESES

104. [CEGILP] TARANTINI'S DAKOTA DIMAS' KALED

FCA 35407 - N - NAC: 25/12/14 - H

POR: [ACGHL] TARANTINI'S BOB MARLEY y PATAGONIA RANCH MICHELLE
CR. LEONARDO A. ZGURO, GONZALO I. POSO - EXP. LEONARDO A. ZGURO, MARIA B. TARANTINI, GONZALO I. POSO

VARIEDAD: NEGRO Y PLATA

- ▶ CATEGORIA: 9° INTERMEDIA - HEMBRAS DE 15 A 24 MESES

105. [HPS] MISS NANETTE DE MALUKEN

FCA 36346 - N - NAC: 28/05/15 - H

POR: [EK] SCEDIR YKENS FRANS-NA y [C] DIEMER MISS SISSI
CR. LUCRECIA MARIA VEGA DE CORDOBA - EXP. LUCRECIA MARIA VEGA DE CORDOBA

VARIEDAD: SAL Y PIMIENTA

- ▶ CATEGORIA: 5° INTERMEDIA MACHOS DE 15 A 24 MESES

106. [H] B.I.S. SP FOLLOWER

FCA 37695 - N - NAC: 12/11/15 - M

POR: [CGH] XANGO DE CAMI CAM y B.I.S. SP VEGAN - CR. GERARDO ALEJANDRO PAOLUCCI
EXP. GERARDO ALEJANDRO PAOLUCCI, DEBORAH ANDREA DIAZ, JOSE LUIS MELIET

- ▶ CATEGORIA: 8° CAMPEONES - MACHOS MAS DE 15 MESES

107. [CEGL] HUMPHREY BOGART DE MALUKEN

FCA 32604 - N - NAC: 25/01/14 - M

POR: [CGL] BORIS SPASSKY DE MALUKEN y CIBELES CINNIA DE MALUKEN
CR. LUCRECIA MARIA VEGA DE CORDOBA - EXP. LUCRECIA MARIA VEGA DE CORDOBA

108. [CGHLS] B.I.S. SP MALIK

FCA 32624 - N - NAC: 22/01/14 - M

POR: [ACEEK] DADDY-COOL OF TAITA'S USHABTI y B.I.S. SP FAUNA
CR. GERARDO A. PAOLUCCI - EXP. MARIA B. TARANTINI, GERARDO A. PAOLUCCI

109. [CEEH] PILGRIM JAIRO

FCA 37258 - N - NAC: 01/09/15 - M

POR: [CEEEEG] PILGRIM ATTIS y PILGRIM MARTINA



CR. FERNANDO EUGENIO GONZALEZ - EXP. FERNANDO EUGENIO GONZALEZ

► CATEGORIA: 10° ABIERTA - HEMBRAS MAS DE 15 MESES

110. THALIA DE CAMI CAM

FCA 37371 - N - NAC: 24/10/15 - H

POR: [CH] YANGA'S OVERTIME MEX.FCI, y [CGH] OXUM DE CAMI CAM

CR. JOSE IGNACIO ORLANDI - EXP. JOSE IGNACIO ORLANDI

► CATEGORIA: 12° CAMPEONES - HEMBRAS DE MAS DE 15 MESES

111. [CEE] B.I.S. SP NAZARETH

FCA 36091 - N - NAC: 14/04/15 - H

POR: B.I.S. SP SANTOSH y B.I.S. SP KALAHARI - CR. GERARDO ALEJANDRO PAOLUCCI

EXP. MARIA BERNARDITA TARANTINI, GERARDO ALEJANDRO PAOLUCCI

112. FRIDA KHALO DE CAMI CAM

FCA 37372 - N - NAC: 24/10/15 - H

POR: [CH] YANGA'S OVERTIME MEX.FCI, y [CGH] OXUM DE CAMI CAM

CR. JOSE IGNACIO ORLANDI - EXP. JOSE IGNACIO ORLANDI

RAZA: SHAR PEI

Procedencia: China. Función: Perro de guardia; en el desempeño de sus funciones no atacará al hombre pero dará rápida alarma. Características: Su desarrollo máximo es a los 6 meses; presenta notables pliegues en su piel sobretodo en el hocico y en el dorso cuando está sentado. Es de tamaño mediano, afectuoso y amable.

► CATEGORIA: 8° CAMPEONES - MACHOS MAS DE 15 MESES

113. [CGHP] MOONDREAMER BURBERRY VIVAVAIA - ARGENTINA

FCA 21184 - N - NAC: 27/05/15 - M

POR: [CEEE] JADE EAST FLY ME TO THE MOON y [CE] JADE EAST I DREAM OF JEANNIE

CR. FRANCES SMITH, ROXANA VALIA, CLARA A. PALACIOS - EXP. FRANCES SMITH, ROXANA VALIA, CLARA A. PALACIOS

► CATEGORIA: 12° CAMPEONES - HEMBRAS DE MAS DE 15 MESES

114. [CEEGIL] JADE EAST SAVE THE LAST DANCE FOR ME

FCA 15704 - I - NAC: 23/10/10 - H

POR: [E] LUCKY WUN GRAND SLAM y [E] SHINE'S DANCING IN THE MOONLIGHT

EXP. ROXANA VALIA, CLARA ALMA PALACIOS

RAZA: TERRANOVA

Procedencia: Canadá. Función: Es un excelente perro de salvamento en las aguas por ser magnífico nadador. Además, es guardián y compañero de los niños. Características: Es un ejemplar que impresiona a simple vista por su fuerza y gran actividad. Sus miembros deben moverse libremente con el cuerpo; con huesos sólidos que no deben dar un aspecto pesado.

► CATEGORIA: 8° CAMPEONES - MACHOS MAS DE 15 MESES

115. [CGIL] JOKER YUSAK HAIRYMAN

FCA 3859 - I - NAC: 31/07/11 - M

POR: [E] MORE THAN WORDS DE ANMALAMUAL y LEAVING LA VIDA LOCA DEL BASABURUA

EXP. MARIA DEL ROSARIO ANA HERNANDEZ, HERNAN SANCHEZ CORREA, LAURA VERONICA DOMINGUEZ

► CATEGORIA: 9° INTERMEDIA - HEMBRAS DE 15 A 24 MESES

116. [H] MAFALDA SOMBRAS NEGRAS

FCA 4041 - N - NAC: 29/06/15 - H

POR: [C] THICKISH NEWFOUNDLAND ANTHONY QUINN y [CG] ZOE TEMAUKEI

CR. VIVIANA INES CASADEI - EXP. VIVIANA INES CASADEI

► CATEGORIA: 12° CAMPEONES - HEMBRAS DE MAS DE 15 MESES

117. [CH] THICKISH NEWFOUNDLAND GO AHEAD AND WAIT FOR ME

FCA 3927 - I - NAC: 05/01/15 - H

POR: MIDNIGHT LADY'S TWISTED HEART AL THICKISH y THICKISH NEWFOUNDLAND MAI DIRE MAI

EXP. OSVALDO FOLINO



GRUPO III

RAZA: AMERICAN STAFFORDSHIRE TERRIER

Procedencia: Estados Unidos. Función: Antiguamente perro de pelea. Hoy, excelente guardián. Obediente y tranquilo. Características: Es un perro resistente y de un coraje proverbial. Compañero fiel y afectuoso.

► CATEGORIA: 5° INTERMEDIA MACHOS DE 15 A 24 MESES

118. [H] BRAMASON MAX

FCA 3696 - N - NAC: 16/12/15 - M - POR: [H]
DRAGON KING KICK POWER y [CGL] BRAZILIAN DO AMERICAN PRIDE
CR. NICOLAS BUREU - EXP. CARLOS ALBERTO CULLEN, NICOLAS BUREU

119. BRAMASON UNLIMITED SPEED

FCA 3697 - N - NAC: 16/12/15 - M - POR:
[H] DRAGON KING KICK POWER y [CGL] BRAZILIAN DO AMERICAN PRIDE
CR. NICOLAS BUREU - EXP. NICOLAS BUREU

► CATEGORIA: 8° CAMPEONES - MACHOS MAS DE 15 MESES

120. [CGH] BRAMASON JACK DANIELS

FCA 3156 - N - NAC: 24/05/13 - M -
POR: [H] DRAGON KING KICK POWER y [CGL] BRAZILIAN DO AMERICAN PRIDE
CR. NICOLAS BUREU - EXP. NICOLAS BUREU

121. [H] BRAMASON MONSTER ENERGY

FCA 3693 - N - NAC: 16/12/15 - M -
POR: [H] DRAGON KING KICK POWER y [CGL] BRAZILIAN DO AMERICAN PRIDE
CR. NICOLAS BUREU - EXP. NICOLAS BUREU

122. [CGH] CHAMPION'S LINE POWER RANGER

FCA 3726 - I - NAC: 14/10/14—M
POR: [E] MASTER STAFFS & CHAMPIONS LINE BUNKKER y CHAMPION'S LINE OT 253 RED
EXP. REGINA PENNA RODRIGUES

RAZA: BULL TERRIER

Procedencia: Gran Bretaña . Función: Perro de compañía, guardián, defensor de personas y casas. Fiel, obediente, educado. Características: Muy musculoso, compacto y de constitución fuerte. Lleno de ardor y coraje es un perro equilibrado y estable

VARIEDAD: STANDARD

► CATEGORIA: 5° INTERMEDIA MACHOS DE 15 A 24 MESES

123. DECKER DEL MALUCAN - ARGENTINA

FCA 15971 - N - NAC: 20/06/15 - M
POR: EVER LORDBULL BAM BAM y CASTRO AZUL DE ATHOS BOZZI
CR. LUCIANO H. GORDILLO - EXP. LUCIANO H. GORDILLO, ALEJANDRO J. RAFTI

► CATEGORIA: 6° ABIERTA - MACHOS MAS DE 15 MESES

124. ROCAMADOUR DEL GRAN TARIM

FCA 15311 - N - NAC: 18/02/15 - M
POR: [CDGH] RAY RAY DEL GRAN TARIM y UMA DE MURIAS
CR. RODRIGO LUCAS ORDAS - EXP. RODRIGO LUCAS ORDAS, LIONEL ADRIAN RUIZ

► CATEGORIA: 8° CAMPEONES - MACHOS MAS DE 15 MESES

125. [CG] KRATOS RANDORI

FCA 14932 - N - NAC: 08/10/14 - M
POR: KUMITE RANDORI y SEYA OF KALIMDOR FORCES - ARGENTINA
CR. FRANCISCO SEBASTIAN ZAMPELLA - EXP. FRANCISCO SEBASTIAN ZAMPELLA, SERGIO PERRINO

126. [CG] DYNAMIC - ARGENTINA CHARLY

FCA 15251 - N - NAC: 05/01/15 - M
POR: BULLMARTINA TAMBORA y DYNAMIC - ARGENTINA MOLLY
CR. JUAN P. CORREA, MELANIE D. ULLOA - EXP. JUAN P. CORREA, MELANIE D. ULLOA, ALAN J. GOMEZ

► CATEGORIA: 9° INTERMEDIA - HEMBRAS DE 15 A 24 MESES

127. C .J. KUDAN - ARGENTINA



FCA 16325 - N - NAC: 22/10/15 - H
POR: DARKTHRONE HUCKER y MILENA DE ELENLIL - ARGENTINA
CR. IVAN GONZALO CORDOBA - EXP. MARIO SEBASTIAN SANCHEZ GRANEROS, IVAN GONZALO CORDOBA

► CATEGORIA: 12° CAMPEONES - HEMBRAS DE MAS DE 15 MESES

128. [C] LOLA IMI BULLCOR

FCA 13305 - N - NAC: 05/09/13 - H
POR: [C] ELVROC CALIFORNIA LOVE y JUANA BULLCOR
CR. JUAN DARIO LOPEZ - EXP. JUAN DARIO LOPEZ, CLAUDIA ALEJANDRA REGUERA

RAZA: CAIRN TERRIER

Procedencia: Gran Bretaña. Función: Perro de Caza. Perro de Compañía. Características: Perro compacto, de osamenta sólida, porte muy orgulloso y andar desenvuelto. Agradable compañero, alegre y travieso.

► CATEGORIA: 10° ABIERTA - HEMBRAS MAS DE 15 MESES

129. B.I.S. CAIRN HONEY BOO-BOO

FCA 318 - N - NAC: 08/05/15 - H -
POR: [ACGHL] ROCCO'S COLLAR HAPPY SUPER GUENON y [CH] YEYE (LOMELI) MEX.FCI.
CR. GERARDO ALEJANDRO PAOLUCCI - EXP. GERARDO ALEJANDRO PAOLUCCI

RAZA: FOX TERRIER SMOOTH

Procedencia: Gran Bretaña. Función: Perro de caza. Perro guardián. Perro de compañía. Características: Rústico, muy enérgico, lleno de vivacidad. Nunca se queda quieto. Dotado de temperamento fuerte tiene un carácter íntegro.

► CATEGORIA: 8° CAMPEONES - MACHOS MAS DE 15 MESES

130. [CG] OBVIO DE AIEDKII'S

FCA 2919 - N - NAC: 11/07/11 - M
POR: [CGL] TOLOBES BACO'S y ESPINA DE AIEDKII'S
CR. JAVIER Y MARIO MAURIÑO, PATRICIA K. DE MAURIÑO - EXP. JAVIER Y MARIO MAURIÑO, PATRICIA K. DE MAURIÑO, CECILIA UDI

► CATEGORIA: 10° ABIERTA - HEMBRAS MAS DE 15 MESES

131. SILVERY'S BENU

FCA 3330 - N - NAC: 31/03/15 - H
POR: [C] HISTERIA'S NORTHWIND ALAN y HISTERIA'S BRISA
CR. RUBEN OSCAR BROUQUE - EXP. RUBEN OSCAR BROUQUE

► CATEGORIA: 12° CAMPEONES - HEMBRAS DE MAS DE 15 MESES

132. [CG] VENTOLERA DE AIEDKII'S

FCA 3283 - N - NAC: 24/08/14 - H -
POR: BARKLEY OF CROWN y OBERA DE AIEDKII'S
CR. PATRICIA K. DE MAURIÑO, MARIO J. MAURIÑO - EXP. PATRICIA K. DE MAURIÑO, MARIO J. MAURIÑO, MARIA BOSIO

RAZA: JACK RUSSELL TERRIER

Procedencia: Gran Bretaña. Función: Perro de caza. Perro de compañía. Características: Rústico, muy impetuoso e intrépido. De temperamento seguro. Muy apegado a su amo y fácil de educar.

► CATEGORIA: 5° INTERMEDIA MACHOS DE 15 A 24 MESES

133. [EH] LOVELY ORANGE SOLOMON

FCA 2431 - I - NAC: 20/11/15 - M
POR: [E] JACKNTHEBOX MR DJUMPER y [E] LOVELY ORANGE X TRA RUSSIAN BEAUTY
EXP. LAURA FABIANA ROSENAL

RAZA: KERRY BLUE TERRIER

Procedencia: Irlanda. Función: Perro de caza (conejos, nutrias). Perro guardián. Perro de utilidad y de compañía. Características: De hermosa estampa y bien proporcionado. Bueno con sus amos y cariñoso con los niños. Buen nadador que se utiliza para la caza de nutrias en aguas profundas.

► CATEGORIA: 6° ABIERTA - MACHOS MAS DE 15 MESES

134. [CH] BRYN GWYN UAITHNE

FCA 180 - N - NAC: 28/02/15 - M
POR: [CH] BRYN GWYN SHREK y [ACEGHL] EDBRIOS RENAISSANCE
CR. GLADYS YANGÜELA - EXP. GLADYS YANGÜELA, RICARDO JUAN GARCIA

► CATEGORIA: 10° ABIERTA - HEMBRAS MAS DE 15 MESES



135. BRYN GWYN U GWYNETH

FCA 185 - N - NAC: 28/02/15 - H
POR: [CH] BRYN GWYN SHREK y [ACEGHIL] EDBRIOS RENAISSANCE
CR. GLADYS YANGÜELA - EXP. GLADYS YANGÜELA

RAZA: LAKELAND TERRIER

Procedencia: Gran Bretaña. Función: Por su tamaño, viveza y arrojo es muy utilizado en la cacería del zorro y del tejón dentro de su madriguera. Características: Presenta una capa de pelo denso, duro y resistente a la interperie y una capa interna de pelo suave y apretado. Es de cuerpo cuadrado y líneas elegantes.

► CATEGORIA: 10° ABIERTA - HEMBRAS MAS DE 15 MESES

136. PICKWICK TAMMY

FCA 63 - N - NAC: 10/05/13 - H
POR: CHELINES ULTIMATUM y [C] PICKWICK TANIA
CR. RENE YOLANDA FIGUEROA, JOSE LUIS MATO - EXP. RENE YOLANDA FIGUEROA, JOSE LUIS MATO

RAZA: SCOTTISH TERRIER

Procedencia: Escocia. Función: Es un ejemplar apto para perseguir a los zorros y a los tejones hasta la madriguera, y sacarlo utilizando sus fuertes uñas. También es un destructor de otros animales nocivos. Características: Compacto, robusto, de miembros cortos, siempre atento; el Scottish Terrier ofrece una imagen de gran potencia y agilidad a pesar de ser pequeño.

► CATEGORIA: 6° ABIERTA - MACHOS MAS DE 15 MESES

137. CALL TO GLORY MISTER FREEMAN

FCA 4258 - N - NAC: 08/09/14 - M
POR: CALL TO GLORY MUAY THAI y CALL TO GLORY FANTASTIC GIRL
CR. ALICIA MARTA VALLARINO - EXP. VIVIANA LICHY, ALEJANDRO SANTALLA, ALICIA MARTA VALLARINO

► CATEGORIA: 8° CAMPEONES - MACHOS MAS DE 15 MESES

138. [ACEGHLPS] FILISITE BRASH VITALITY ENERGY

FCA 4348 - I - NAC: 24/04/14 - M
POR: [EEIK] FILISITE BRASH CELEBRATION y [EIK] FILISITE BRASH KOH-I-NOOR
EXP. MARIANA ALICIA SERRA BRAU, JUAN B. GARRIDO, JUAN CARLOS SANCHEZ MOSQUERA

RAZA: STAFFORDSHIRE BULL TERRIER

Procedencia: Gran Bretaña. Función: Perro guardián. Perro de compañía. Características: Vigoroso y de un valor y tenacidad a toda prueba. Equilibrado y tranquilo. Bien proporcionado con movimientos desenvueltos y suaves.

► CATEGORIA: 6° ABIERTA - MACHOS MAS DE 15 MESES

139. BREEZER'S STAFF LORD BYRON

FCA 1473 - N - NAC: 04/09/15 - M
POR: AMAROK TROOPER ELITTE - ARGENTINA y [C] SMALLPEARL BLACKROSE
CR. ADRIAN ERNESTO OTTOBONI - EXP. ADRIAN ERNESTO OTTOBONI

► CATEGORIA: 8° CAMPEONES - MACHOS MAS DE 15 MESES

140. [CGP] BREEZER'S PATCH

FCA 1265 - N - NAC: 26/11/14 - M
POR: [H] BREEZER'S STAFF BLACK JACK y BREEZER'S SHIBA STAFF
CR. ADRIAN ERNESTO OTTOBONI - EXP. ADRIAN ERNESTO OTTOBONI

141. [C] BURAK DE COLLARES BLANCOS

FCA 1388 - N - NAC: 17/02/15 - M -
POR: [CE] WOLVERINE ALMA STONE y PEREZA ALMA STONE
CR. SILVINA A. DALLA MARTA - EXP. SILVINA A. DALLA MARTA, LEONARDO A. JENSEN, GERARDO A. JENSEN

RAZA: YORKSHIRE TERRIER

Procedencia: Gran Bretaña. Función: En un principio se lo utilizaba para la caza subterránea. Hoy es utilizado como perro de lujo y compañía. Características: Posee pelo largo que a partir de la nariz cae perfectamente a ambos lados del cuerpo, hasta la punta de la cola. Enérgico, de carácter estable. Alerto, inteligente.

► CATEGORIA: 6° ABIERTA - MACHOS MAS DE 15 MESES

142. KARMA BEST KEPT PROMISE HEKAN AT LAS HERAS

FCA 50576 - I - NAC: 11/09/14 - M
POR: [E] HEKAN'S KEY TO MY KARMA y [E] HEKAN'S PROMISE FOR KARMA
EXP. FRANCES SMITH, KARRIE HALBUR



GRUPO IV

RAZA: DACHSHUND

Procedencia: Alemania. Función: Es el perro cazador en madrigueras subterráneas por antonomasia. En la actualidad, se lo considera como perro de compañía, inteligente y amistoso. Características: Ejemplar corto de extremidades, alargado, de aspecto vigoroso y sólida musculatura. Las razas varían de acuerdo a su tamaño y pelaje.

VARIEDAD: PELO CORTO KANINCHEN

▶ CATEGORIA: 9° INTERMEDIA - HEMBRAS DE 15 A 24 MESES

143. ALPHERATZ EIFFEL

FCA 9298 - I - NAC: 28/07/15 - H
POR: TAJINASTES INSIDE y ALPHERATZ DON'T LIKE LIARS
EXP: CRISTIAN CAROBINI

VARIEDAD: PELO CORTO MINIATURA

▶ CATEGORIA: 8° CAMPEONES - MACHOS MAS DE 15 MESES

144. [CEEEH] GRANDGABLES WEE MR MAPLE LEIF

FCA 9028 - I - NAC: 11/10/15 - M
POR: [E] GRANDGABLES WEE MR ZENSATIONAL y [E] GRANDGABLES LIL MS RED NETTLES
EXP: CRISTIAN CAROBINI

145. [CHPS] NICOLS HOMERO

FCA 9228 - I - NAC: 14/04/15 - M
POR: [C] BEACHSIDE DOC NICOLS CAIRO y [C] NICOL'S BONBON
EXP: OSVALDO LONGINOTTO, ANA LUCIA RUGGIERO

▶ CATEGORIA: 9° INTERMEDIA - HEMBRAS DE 15 A 24 MESES

146. GAROTA DE IPANEMA VAN WOERDEN

FCA 8383 - N - NAC: 07/10/15 - H
POR: EL RETORNO BRUNO y [CEE] GRANDGABLES MS FLIRTING WITH R'HILL
CR. EDUARDO J. VOGES, DIANA R. DE VOGES - EXP. EDUARDO J. VOGES, DIANA R. DE VOGES, CLAUDIO A. MARZANO, ADELA B. TORRES

VARIEDAD: PELO CORTO STANDARD

▶ CATEGORIA: 12° CAMPEONES - HEMBRAS DE MAS DE 15 MESES

147. [CE] BRIGHT LIGHT MM VON NORDOR

FCA 7596 - N - NAC: 15/07/14 - H
POR: [CEIL] KANTRI PARK'S MAKAROV y [CDH] MATILDA T.D. MARK MASS
CR. CARLOS ALBERTO DERING - EXP. CARLOS ALBERTO DERING

VARIEDAD: PELO DURO KANINCHEN

▶ CATEGORIA: 8° CAMPEONES - MACHOS MAS DE 15 MESES

148. [CGLPS] X-TRA SPECIAL VON DER HALL II

FCA 7375 - N - NAC: 31/12/13 - M
POR: [ACDGJL] KURT VON DER HALL II y [C] LUDOVICA VON DER HALL II
CR. GUILLERMINA FORIS, FRANCES SMITH, VANESA CORPAS - EXP. GUILLERMINA FORIS, FRANCES SMITH, VANESA CORPAS

VARIEDAD: PELO DURO MINIATURA

▶ CATEGORIA: 8° CAMPEONES - MACHOS MAS DE 15 MESES

149. [CH] JUANITO NOTRE PEUDAMOUR

FCA 9254 - I - NAC: 24/12/14 - M
POR: [E] BIG PATAGONS ARTHUR MW y TABATA THE LITTLE KINGDOM
EXP: PABLO ANDRES MACELLO, MARCELO ALEJANDRO MUÑOZ FLORES

VARIEDAD: PELO DURO STANDARD

▶ CATEGORIA: 8° CAMPEONES - MACHOS MAS DE 15 MESES

150. [CH] ABACAXI OF MAGENHAM

FCA 6952 - N - NAC: 09/05/13 - M
POR: [CGL] BRAD IN LOKAN TERRIERS y [CGL] BAUDENHARD BROOKE SHIELDS
CR. LUISA FERNANDA PIÑA - EXP. LUISA FERNANDA PIÑA

▶ CATEGORIA: 9° INTERMEDIA - HEMBRAS DE 15 A 24 MESES

151. TREIS PINHEIROS SHINE BRIGHT SW

FCA 9217 - I - NAC: 29/09/15 - H



POR: [E] TREIS PINHEIROS BUON APPETITO SW y [E] TREIS PINHEIROS BUON APPETITO SW
EXP. MARCOS GIANI

GRUPO V

RAZA: AKITA AMERICANO

Procedencia: Japón. Función: Perro de compañía. Características: Perro de talla grande y estructura sólida. Es amistoso, alerta, majestuoso, obediente y valiente.

► CATEGORIA: 8º CAMPEONES - MACHOS MAS DE 15 MESES

152. [HS] THEFERJIMLEGEND KENAI

FCA 524 - N - NAC: 04/08/15 - M

POR: [ACEGLPS] DE KANER'S A.WOLLVERINE REVENGE y KIRADASHI EGINA

CR. CARLOS R. FERRARI, CRISTINA F. JIMENEZ - EXP. CARLOS R. FERRARI, CRISTINA F. JIMENEZ

► CATEGORIA: 10º ABIERTA - HEMBRAS MAS DE 15 MESES

153. KIRADASHI MARTINA

FCA 514 - N - NAC: 01/04/15 - H

POR: [ACEGLPS] DE KANER'S A.WOLLVERINE REVENGE y KIRADASHI TEXAS

CR. MANUEL ALEJANDRO ABELEDO - EXP. MANUEL ALEJANDRO ABELEDO

154. LEMU DEL SUZAKU ARAUCANO

FCA 542 - I - NAC: 16/04/15 - H

POR: KRON DEL SUZAKU ARAUCANO y KEIKO DEL SUZAKU ARAUCANO

EXP. ROBERTO HUGO GHIONE JALLIER

RAZA: AKITA INU

Procedencia: Japón. Función: Perro guardián. Perro de utilidad. Perro de compañía. Características: Robusto, vigoroso, valiente e independiente. Dócil y fácil para convivir es un excelente compañero. Fuerza, nobleza y dignidad con un movimiento elástico y potente.

► CATEGORIA: 10º ABIERTA - HEMBRAS MAS DE 15 MESES

155. [PS] KOMAMI GO SHIKOKU MORI

FCA 4165 - I - NAC: 12/09/15 - H

POR: MASAMUNE GO KYUUSHUJI y KOMAKO GO KANZAKIYA KENSHA

EXP. DIEGO OSCAR RODRIGUEZ, CYNTHIA LILIANA URROZ

► CATEGORIA: 12º CAMPEONES - HEMBRAS DE MAS DE 15 MESES

156. [H] HAKUFUMY-NO ICHIGO HIME GO

FCA 3600 - N - NAC: 05/07/14 - H

POR: DAIHOU GO KAGAYA YAOKA y HAKUFUMY-NO AMAMI GO

CR. DIEGO OSCAR RODRIGUEZ - EXP. DIEGO OSCAR RODRIGUEZ, CYNTHIA LILIANA URROZ

RAZA: DEUTSCHER SPITZ - ZWERGSPITZ (POMERANIA)

Procedencia: Alemania. Función: Es un excelente guardián y perro de compañía. Características: De talla pequeña, debe ser compacto y equilibrado en su construcción. Su pelaje es largo y brillante, siendo mucho más abundante alrededor del cuello y de los hombros.

► CATEGORIA: 8º CAMPEONES - MACHOS MAS DE 15 MESES

157. VLASWEDAZ ABSOLUTE

FCA 2499 - I - NAC: 03/02/15 - M

POR: [EK] MAGISTER MEISEHOP y [EK] VINKOREN GLAMURNAYA JESSICA

EXP. CAROLINA FLAVIA ALTERIO

158. [C] HI-FI MEISEHOF

FCA 2585 - I - NAC: 19/01/15 - M

POR: [E] AC DYNASTY BRINGER OF LIGHT y OLERI MEISEHOF

EXP. CAROLINA FLAVIA ALTERIO

159. [H] SUNRYZE POMS CATCH ME IF YOU CAN

FCA 2727 - I - NAC: 19/11/15 - M

POR: AESTHETICS INTERNATIONAL AFFAIR y SUNRYZE POMS SIMPLY DIVINE

EXP. SUSANA ISABEL GARCIA



► CATEGORIA: 9° INTERMEDIA - HEMBRAS DE 15 A 24 MESES

160. AC DYNASTY VANILLA

FCA 2543 - I - NAC: 19/06/15 - H

POR: AC DYNASTY MY DREAM SUNSET OF LOVE y [E] AC DYNASTY STUNNING STAR
EXP. EDUARDO HUMBERTO GONZALEZ

RAZA: SIBERIAN HUSKY

Procedencia: Estados Unidos. Función: Utilizado para tirar trineos. Traído de Asia a Alaska en 1909, de aguda inteligencia y fidelidad es también un notable guardián. Características: Es de volumen mediano, dotado de vivacidad y movimientos ágiles. Su pelaje es abundante y suave. Sus ojos pueden ser azules porcelana o castaños.

► CATEGORIA: 8° CAMPEONES - MACHOS MAS DE 15 MESES

161. [CGH] PASCUAL MONTAÑA BLANCA

FCA 30420 - I - NAC: 08/01/15 - M

POR: [CEGHK] IGOR MONTAÑA BLANCA y [EK] LUPE MONTAÑA BLANCA
EXP. MONICA BEATRIZ FORESTIERI, ANIBAL RICARDO DOMEKO

► CATEGORIA: 9° INTERMEDIA - HEMBRAS DE 15 A 24 MESES

162. [HS] RENATA MONTAÑA BLANCA

FCA 30470 - I - NAC: 28/09/15 - H

POR: [CE] JOHN MONTAÑA BLANCA y [EK] ENDORA MONTAÑA BLANCA
EXP. VALERIA DEL R. MARQUEZ OYARCE, MONICA BEATRIZ FORESTIERI

GRUPO VI

RAZA: BASSET HOUND

Procedencia: Gran Bretaña. Función: Perro de caza. Perro de compañía. Características: Perro de sustancia considerable, bien proporcionado y distinguido. Piel floja, andar suelto y uniforme. Caza con el olfato y está dotado de una voz profunda y melodiosa. Su carácter enérgico y obstinado es legendario.

► CATEGORIA: 8° CAMPEONES - MACHOS MAS DE 15 MESES

163. [CH] LONGAS ORELHAS - ARGENTINA CHRISTIAN GREY

FCA 21267 - N - NAC: 04/08/15 - M

POR: [CEEGH] BR LAKE PARK NEAL y [ACEGIL] HOUND'S DREAM KATARINA
CR. HECTOR J. ZELAYA, MARIA L. CARRASCAL - EXP. HECTOR J. ZELAYA, MARIA L. CARRASCAL

► CATEGORIA: 10° ABIERTA - HEMBRAS MAS DE 15 MESES

164. [H] SUNY I' CROIZET - ARGENTINA

FCA 21203 - N - NAC: 04/03/15 - H

POR: [CG] PAN CLAN VON DORTH y [CH] LIZ MIA I' CROIZET - ARGENTINA
CR. LEONARDO ANTONIO TORRES - EXP. LEONARDO ANTONIO TORRES, MARIA LAURA LARRONDO

165. MALEK Q DEL HACEDOR

FCA 21282 - N - NAC: 17/09/15 - H

POR: [EI] QUASAR BR LAKE PARK DEL HACEDOR y [C] MAMMA MIA J DEL HACEDOR
CR. GREGORIO BALDO - EXP. GREGORIO BALDO, MARIA LAURA LARRONDO

► CATEGORIA: 12° CAMPEONES - HEMBRAS DE MAS DE 15 MESES

166. [CH] BR LAKE PARK GABRIELLA

FCA 21446 - I - NAC: 01/09/15 - H

POR: [CG] BR LAKE PARK THOR y PARK MELODY LAST CHANCE
EXP. MARIA ALEJANDRA IVANI

RAZA: BEAGLE

Procedencia: Gran Bretaña. Función: Perro de caza. Perro de compañía. Características: El mas pequeño de los sabuesos Ingleses. Compacto, elegante y bien proporcionado. Afectuoso y de excelente carácter, agradable compañero de la familia.

► CATEGORIA: 6° ABIERTA - MACHOS MAS DE 15 MESES

167. [C] FLETCH & SMELL MERLIN

KCC 429584 - I - NAC: 31/10/14 - M

POR: [E] GALLAMONT LANBUR TIE DYE NATION y [E] FLETCH & SMELL MAGGIE SIMPSON
EXP. MACARENA PANTALEON HERNANDEZ



RAZA: DALMATA

Procedencia: Yugoslavia. Función: Perro de compañía. Perro guardián. Características: Bien proporcionado y armonioso con un andar muy desenvuelto. Tranquilo, dócil y afectuoso, muy dulce con los niños.

► CATEGORIA: 8° CAMPEONES - MACHOS MAS DE 15 MESES

168. [CG] ZAGREB'S PARISIAN FIRE

FCA 7940 - N - NAC: 20/11/12 - M

POR: [E] PAMPARD PARISIAN PRINCE y [C] ZAGREB'S ESSENCE

CR. ANDREA Y ANGELA PACCAGNELLA - EXP. ANDREA Y ANGELA PACCAGNELLA

169. [CEH] ZAGREB'S RIVERDANCE

FCA 7970 - N - NAC: 23/04/14 - M

POR: [CGH] ZAGREB'S MONT BLANC y [C] ZAGREB'S SPECIAL DESIGN

CR. ANGELA Y ANDREA M. PACCAGNELLA - EXP. ANGELA Y ANDREA M. PACCAGNELLA, MIRNA E. AYALA

170. [CEHLS] DALATMA PHIDIAS

FCA 7991 - N - NAC: 19/11/14 - M - POR:

[C] ZAGREB'S PARISIAN STYLE y [C] ZAGREB'S DOLCE VITA

CR. ANDRES BLANCO - EXP. CORA LYDIA DOUBELL, ANDRES BLANCO

171. [C] ZAGREB'S CONDOR TOO

FCA 8010 - N - NAC: 14/07/15 - M - POR:

[C] ZAGREB'S COPYRIGHT y [CG] ZAGREB'S ROXIE - CR. ANGELA PACCAGNELLA,

ANDREA M. PACCAGNELLA - EXP. ANGELA PACCAGNELLA, ANDREA M. PACCAGNELLA

► CATEGORIA: 9° INTERMEDIA - HEMBRAS DE 15 A 24 MESES

172. [H] ZAGREB'S CHELSEA MALENA

FCA 8012 - N - NAC: 14/07/15 - H

POR: [C] ZAGREB'S COPYRIGHT y [CG] ZAGREB'S ROXIE

CR. ANGELA Y ANDREA M. PACCAGNELLA - EXP. ANGELA Y ANDREA M. PACCAGNELLA, LEONARDO Y HUGO GONZALEZ

RAZA: PETIT BASSET GRIFFON VENDEEN

Procedencia: Francia. Función: Perro de caza. Características: Famoso por su rusticidad, resistencia y vigor. Suele cazar solitario o en pareja.

► CATEGORIA: 10° ABIERTA - HEMBRAS MAS DE 15 MESES

173. SCARLET WITCH DEL CAVE CANEM

FCA 136 - N - NAC: 22/04/15 - H

POR: [CGL] RASHID RAM JALAPEÑO y AURIGA'S JANUARY JONES

CR. AUGUSTO BABUSCI - EXP. AUGUSTO BABUSCI

RAZA: RHODESIAN RIDGEBACK

Procedencia: Sudafríca. Función: Perro de safari, en la caza del león y puma. Resistente al frío o calor. Tranquilo en la casa. Características: Muy resistente, rápido y valiente, dotado de un gran olfato. Se utiliza como perro guardián.

► CATEGORIA: 6° ABIERTA - MACHOS MAS DE 15 MESES

174. [PS] CLAUDIO POL 9 DE DOÑA CAROLINA - ARGENTINA

FCA 2492 - N - NAC: 06/04/15 - M

POR: ROD STEWARD 3 DE DOÑA CAROLINA - ARG. y [CH] AMY WINEHOUSE 4 DE DOÑA CAROLINA - ARG.

CR. MATIAS E. DECHIMA, CLAUDIA C. QUARTUCCI - EXP. MATIAS E. DECHIMA, CLAUDIA C. QUARTUCCI

► CATEGORIA: 10° ABIERTA - HEMBRAS MAS DE 15 MESES

175. ARESVUMA SAMANGA ZINTU ZINA

FCA 2692 - I - NAC: 23/02/15 - H

POR: [EK] HAWKINSARA BOO FOR ARESVUMA y [EK] ARESVUMA BAIDHATI BIKIRA

EXP. ALICIA MONICA STELMACZONEK

► CATEGORIA: 12° CAMPEONES - HEMBRAS DE MAS DE 15 MESES

176. [CHPS] YOURS FOREVER CLEVER BRAVE

FCA 2608 - I - NAC: 04/03/15 - H

POR: [EIK] FAIRA ARIF KAMILIFU y [EIK] ROCKSANA CLEVER BRAVE

EXP. ALICIA MONICA STELMACZONEK



GRUPO VII

RAZA: MAGYAR VIZSLA PELO CORTO

Procedencia: Hungría. Función: Perro de caza, cobrador de aves, de muestra y habil cazador de conejos, liebres, etc. Características: Tiene grandes cualidades para rastrear, mostrar y seguir la pista con gran interés a largas distancias y en toda clase de terreno. Demuestra resistencia y gusto al trabajo.

▶ CATEGORIA: 12° CAMPEONES - HEMBRAS DE MAS DE 15 MESES

177. [CGHPS] THRIS OF GRAND WOOD

FCA 4425 - N - NAC: 12/05/15 - H

POR: [CGIL] FOUR FEET FRIEND BALTO y [CGIL] MISKA VON ACUKETT

CR. MARIA C. DALLARDA - EXP. MARIA C. DALLARDA, MARIELA E. BEHOTEGUY

VARIEDAD: PELO CORTO

▶ CATEGORIA: 8° CAMPEONES - MACHOS MAS DE 15 MESES

178. [CHPS] THOR OF GRAND WOOD

FCA 4419 - N - NAC: 12/05/15 - M

POR: [CGIL] FOUR FEET FRIEND BALTO y [CGIL] MISKA VON ACUKETT

CR. MARIA CRISTINA DALLARDA - EXP. MARIA CRISTINA DALLARDA.

179. [ACEEGLPS] RENAISSANCE TH'ROAD LESS TRAVELED REY D'CELIS

FCA 4473 - I - NAC: 08/05/14 - M

POR: [E] RENAISSANCE LORD OF TH'DANCE SH y [E] RENAISSANCE WILD ABOUT CHOCOLATE

EXP. SERGIO JOSE ALONSO DE CELIS

RAZA: POINTER

Procedencia: Gran Bretaña. Función: Perro de caza. Perro de compañía. Características: Perro resistente y ágil con dos grandes cualidades: su olfato excepcional y una gran velocidad. Su búsqueda es energética, continua y de mucha duración.

▶ CATEGORIA: 6° ABIERTA - MACHOS MAS DE 15 MESES

180. [HPS] SOLIVIA'S GRAND ILLUSION

FCA 23482 - I - NAC: 22/04/15 - M

POR: [E] SOLIVIA'S A LEGENDARY AFFAIR AT HIPOINT y [E] SOLIVIA'S DEJA VU

EXP. RICARDO ALBERTO VON FURTH, SUSAN OLIVIA LEWIS THOMPSON

RAZA: SETTER INGLES

Procedencia: Gran Bretaña. Función: Reconocido como el mejor perro cazador de aves, con capacidad y versatilidad para trabajar en terrenos reducidos. Características: Perro de carácter sumamente amistoso y alegre. De talla mediana, líneas nítidas, de aspecto y movimientos elegantes.

▶ CATEGORIA: 8° CAMPEONES - MACHOS MAS DE 15 MESES

181. [CGLPS] O'BUIN SPRING EQUINOX

FCA 3145 - I - NAC: 31/10/12 - M

POR: [ACEL] SETR RIDGE'S O'BUIN CIRCUS STAR y [E] SETR RIDGE'S OUT OF THE WILD

EXP. GONZALO ARNEO, ALVARO CABRERA VILLALON

RAZA: SETTER IRLANDES

Procedencia: Irlanda. Función: Tiene grandes cualidades para la caza y la muestra. Características: Es sumamente resistente y posee un olfato extraordinario. Pelaje uniforme caoba-dorado y brillante.

▶ CATEGORIA: 8° CAMPEONES - MACHOS MAS DE 15 MESES

182. [CGILPS] LAST PASSIONS HUNTER FONZIE

FCA 6664 - N - NAC: 05/06/13 - M

POR: [CEGILM] MEADOWLARK'S LAST PASSIONS HUNTER y [C] BEAUBRIAR'S LAST PASSIONS HUNTER

CR. CHRISTIAN LEONEL SAPIA - EXP. CHRISTIAN LEONEL SAPIA

GRUPO VIII

RAZA: COCKER SPANIEL AMERICANO

Procedencia: Estados Unidos. Función: Excelente cazador de aves, inteligente, minucioso e infatigable en la busca de la presa. Características: De carácter despierto y alegre; bien equilibrado en todas sus partes, de miembros potentes, dotados de buenos huesos. Demuestra tener resistencia y velocidad considerable.

▶ CATEGORIA: 5° INTERMEDIA MACHOS DE 15 A 24 MESES



183. [H] PANQUI B DE LUMAIMALE

FCA 6506 - N - NAC: 22/06/15 - M

POR: [CH] WHEN I WAS YOU MAN FLAMBOYANT'S HOUSE y [CGL] JAMA B DE LUMAIMALE

CR. MARIA L. GIANOTTI, RUBEN A. LOMANNO - EXP. MARIA L. GIANOTTI, RUBEN A. LOMANNO

RAZA: ENGLISH SPRINGER SPANIEL

Procedencia: Gran Bretaña. Función: Perro de caza. Características: De olfato fino, no teme aventurarse en matorrales y terrenos húmedos. Salta en la vegetación asustando a las aves que levantan vuelo. Cobrador extraordinario, especialmente para trabajar en el agua.

▶ CATEGORIA: 8° CAMPEONES - MACHOS MAS DE 15 MESES

184. [CE] TELLTALE CHIEF OF STAFF

FCA 892 - I - NAC: 24/07/14 - M

POR: [E] TELLTALE DO THE DEW y [E] TELLTALE HAWAIIAN SUNSET

EXP. RICARDO MAIERU

▶ CATEGORIA: 9° INTERMEDIA - HEMBRAS DE 15 A 24 MESES

185. [H] CESSNA BRIDGE TO AKANE - ARGENTINA

FCA 888 - N - NAC: 14/12/15 - H

POR: PARADISE FLYING WITHOUT WINGS y [CEEGLH] ARLINGTON LEMUEL

CR. NORA MABEL NOUCHE - EXP. NORA MABEL NOUCHE

▶ CATEGORIA: 12° CAMPEONES - HEMBRAS DE MAS DE 15 MESES

186. [H] PUCARA KEIRA BRIDGE TO AKANE - ARGENTINA

FCA 891 - N - NAC: 14/12/15 - H

POR: PARADISE FLYING WITHOUT WINGS y [CEEGLH] ARLINGTON LEMUEL

CR. NORA MABEL NOUCHE - EXP. NORA MABEL NOUCHE

RAZA: GOLDEN RETRIEVER

Procedencia: Gran Bretaña. Función: Perro de caza. Perro de utilidad para la guía de ciegos, perro de catástrofe y búsqueda de droga. Perro de compañía. Características: Resistente, vigoroso y activo, dotado de un olfato excelente trabaja tanto en el agua como en la maleza. Tiene una memoria extraordinaria.

▶ CATEGORIA: 8° CAMPEONES - MACHOS MAS DE 15 MESES

187. [C] BARBOUR-GOLD'S CLYDE

FCA 51193 - N - NAC: 26/06/13 - M

POR: [EL] XCELERATE DANGEROUSLY HOLLYWOOD y BARBOUR-GOLD'S FRIENDLY SEDUCTION

CR. CAROLINA BIBILONI, GIANNI COMINI - EXP. CAROLINA BIBILONI, GIANNI COMINI

188. [CEEH] HABIA UNA VEZ FLIN DE ARIANRHOD

FCA 52803 - N - NAC: 15/03/14 - M - POR: KING FREDDY DELADELFI y HABIA UNA VEZ LEE BY ANY

CR. ALEJANDRA ELISABETH GARCIA - EXP. ALEJANDRA ELISABETH GARCIA

▶ CATEGORIA: 9° INTERMEDIA - HEMBRAS DE 15 A 24 MESES

189. [EEEEHPS] WUNJO DE ARIANRHOD

FCA 55631 - N - NAC: 22/07/15 - H

POR: [CEEH] HABIA UNA VEZ FLIN DE ARIANRHOD y SAVANNA BY LAKE & BEACH

CR. ALEJANDRA ELISABETH GARCIA - EXP. ALEJANDRA ELISABETH GARCIA

190. GOLD SHERLOCK

FCA 56528 - N - NAC: 12/11/15 - H

POR: [C] NEMO'S PIPPER SHERLOCK y GOLD SHERLOCK LEON DEL CIELO

CR. AGUSTIN ENRIQUE BONET - EXP. AGUSTIN ENRIQUE BONET

▶ CATEGORIA: 10° ABIERTA - HEMBRAS MAS DE 15 MESES

191. MOON DE ARERUNGUA

FCA 53923 - N - NAC: 24/04/14 - H

POR: JEFF IN MY HARD DE ARERUNGUA y ISADORA DE ARERUNGUA

CR. JOSE MARIA MATTOS - EXP. JOSE MARIA MATTOS, CARINA VIVIANA MARQUEZ

RAZA: LABRADOR RETRIEVER

Procedencia: Gran Bretaña. Función: Cobrador en la caza de patos en el agua o Perro-Guía para ciegos. Características: Apariencia general fuerte, bien formado, muy activo. Su pelo es abundante, corto y cerrado, con un bajo pelo denso. Muy inteligente y afectuoso.

▶ CATEGORIA: 6° ABIERTA - MACHOS MAS DE 15 MESES

REPARA-DOG

Reparaciones y venta de máquinas
para peluquería canina.

Afilado de cuchillas y tijeras.

Accesorios.

Cosméticos caninos "CANIS"



Pasaje Gould 862- Rosario

Tel. 0341-2434006

E-Mail: repara-dog@hotmail.com

PLASTICOS RV

Nueva cucha de perros



Premio Sello del Buen Diseño



BuenDiseño

Tabla de medidas

1

Dimensiones:
542x540x571mm

Perros:
1-10KG

2

Dimensiones:
676x670x786mm

Perros:
11-25KG

3

Dimensiones:
876x920x976mm

Perros:
26-44KG

4

Dimensiones:
1026x1020x1076mm

Perros:
> 45KG

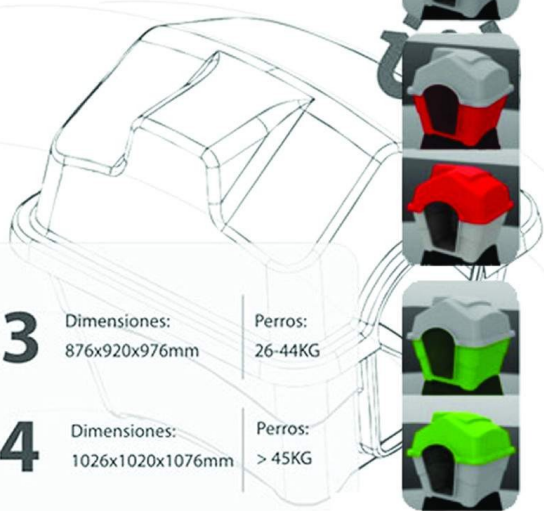

Contacto

Raúl Vassallo

Celular: 15 40 64 57 64 • Teléfono: 44 63 00 41

Bailen 4890 (cp1613) Pablo Nogues • Buenos Aires • Argentina

www.cuchasdeperros.com.ar • info@cuchasdeperros.com.ar



fabrica, distribuye y garantiza:

PLASTICOS RV

DISEÑADO Y FABRICADO EN ARGENTINA



correas y collares
para exposiciones caninas

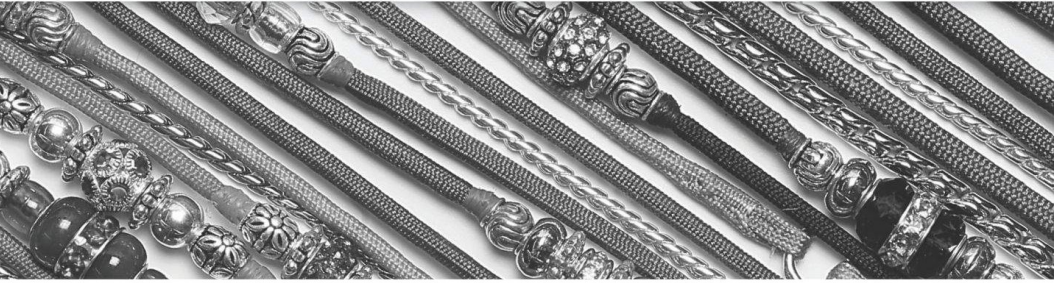

confección artesanal
egtraillas@hotmail.com

(011) 4702 1986

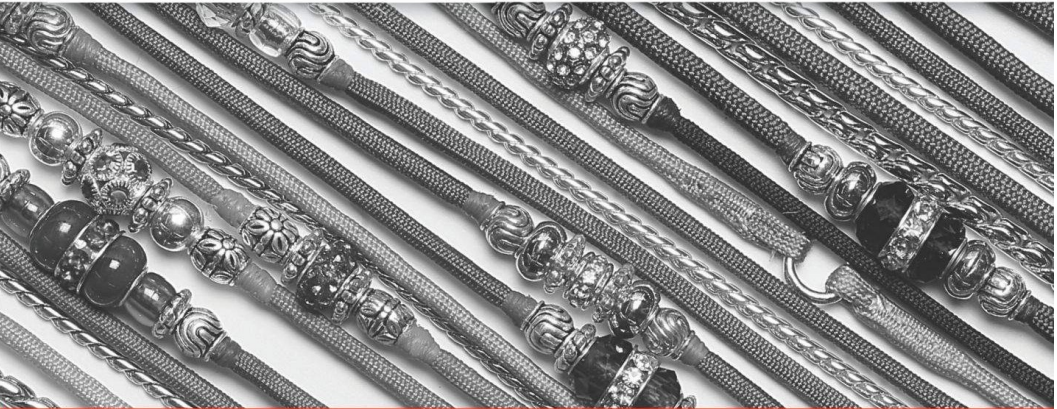

facebook.com/egtraillas

www.egtraillas.com



Rosario Can Club 2017

6 Exposiciones Internacionales
2 CACIB - 2 CACLAB

6 y 7 de mayo

Sandy Gelinas
(Canadá)

Leif Herman Wilberg
(Noruega)

Julija Aidietiene
(Lituania)

George Schogol
(Georgia)

Michael Gelinas
(Canadá)

**30 de septiembre
y 1 de octubre**

Kim Leblanc
(Canadá)

Michael Leonard
(Irlanda)

Carmen Haller
(Canadá)

Svein Helgesen
(Noruega)

Janelle Robbins
(Australia)

AUSPICIA:





192. KOWOLSKI BUFFALO BILL

FCA 52442 - I - NAC: 03/05/11 - M
POR: [E] CORNESTONE THANK YOU AT KOWOLSKI y [E] BELQUEST MIAMI AT KOWOLSKI
EXP. RICARDO JUAN GARCIA

193. [E] DEL HELVET CAN GENERAL

FCA 52449 - I - NAC: 15/08/14 - M
POR: MISTER X MARVELLOUS MARSHAL FOR HELVET CAN BLACK CRESSET y DEL HELVET CAN CUDDLY
EXP. MARIA MERCEDES NOAILLES

► CATEGORIA: 9° INTERMEDIA - HEMBRAS DE 15 A 24 MESES

194. [H] ALTAZOR CHIPOTLE MC

FCA 51402 - N - NAC: 15/12/15 - H
POR: [H] QUEIJEIRO FAUSTINO MEX.FCI y [CGH] ALTAZOR MAREA GG
CR. PAULA A. IMBERT ESCOBAR - EXP. PAULA A. IMBERT ESCOBAR, JAVIER A. SAMBUENZA

► CATEGORIA: 12° CAMPEONES - HEMBRAS DE MAS DE 15 MESES

195. [CGLS] DARTMOOR JADE

FCA 47405 - N - NAC: 22/07/13 - H
POR: [CGH] DEL HELVET CAN USAK y [CEG] DARTMOOR SUNNY
CR. MARIA MERCEDES NOAILLES - EXP. MARIA MERCEDES NOAILLES

GRUPO IX

RAZA: BICHON FRISE

Procedencia: Bélgica-Francia. Función: Perro de compañía. Características: Robusto, vivaz y muy alegre, dotado de un fuerte temperamento. Sensible y dulce resulta un compañero excelente.

► CATEGORIA: 8° CAMPEONES - MACHOS MAS DE 15 MESES

196. [CGHIL] PARAY'S PARADISE'S PRINCE

FCA 13720 - I - NAC: 10/09/11 - M
POR: [E] PARAY'S PROPAGANDA y PARAY'S PARFAIT
EXP. VANESA SOLEDAD GONZALEZ

197. [CGHL] FRANICH DREAM FROM PETIT AMI

FCA 16144 - I - NAC: 04/04/14 - M
POR: [K] KAMIANS MR SCANDALIZER y [E] FIA FLOFLO'S PETIT AMIS LILLE KINE
EXP. VANESA SOLEDAD GONZALEZ

► CATEGORIA: 10° ABIERTA - HEMBRAS MAS DE 15 MESES

198. TAURO ANDEA

FCA 16777 - I - NAC: 24/07/14 - H
POR: PETIT AMI'S NORWEGIAN TROLL y TAURO RAINBOW
EXP. VANESA SOLEDAD GONZALEZ, VANESA SOLEDAD GONZALEZ

199. [H] BRITNEY DIAMOND PARADISE

FCA 17878 - I - NAC: 15/05/15 - H
POR: [E] PETIT AMI'S VALENTINI y [E] DIAMELLA QUOD VIDE
EXP. VANESA SOLEDAD GONZALEZ, VANESA SOLEDAD GONZALEZ

► CATEGORIA: 12° CAMPEONES - HEMBRAS DE MAS DE 15 MESES

200. [CL] MON TOUT HAPPINESS TO HAVE YOU

FCA 15704 - N - NAC: 01/02/14 - H
POR: [CGHIL] PARAY'S PARADISE'S PRINCE y [C] LE-VENDOSK RUSSIAN ROULETTE
CR. VANESA SOLEDAD GONZALEZ - EXP. VANESA SOLEDAD GONZALEZ

201. [CHPS] DIAMELLA PARFAIT LA MON TOUT

FCA 17879 - I - NAC: 06/10/15 - H
POR: [E] JITTERBOP CUT AND RUN y [E] CHIC CHOIX DIAMELLA LA FAYETTE
EXP. VANESA SOLEDAD GONZALEZ

RAZA: BOSTON TERRIER

Procedencia: Estados Unidos. Función: Perro de compañía. Características: Sólido, compacto y bien proporcionado. Dotado de un excelente carácter y de un gran corazón resulta un compañero muy agradable.



► CATEGORIA: 5º INTERMEDIA MACHOS DE 15 A 24 MESES

202. BORIS LUCERNE'S HOME - ARGENTINA

FCA 1581 - N - NAC: 28/06/15 - M

POR: [C] KC'S ALL IN THE FAMILY y WITCHCRAFT LUCERNE - CR. MARIA INES LANDALUCE
EXP. MARIA INES LANDALUCE, ERNESTO GABRIEL GONZALEZ FRANCHELLI

RAZA: BULLDOG FRANCES

Procedencia: Francia. Función: Es un excelente perro de compañía y un magnífico guardián. Características: Potente por su pequeño tamaño. Estructura compacta y osamenta sólida. Activo, valiente y de carácter muy enérgico resulta un buen guardián.

► CATEGORIA: 5º INTERMEDIA MACHOS DE 15 A 24 MESES

203. TENNESSEE DE LOS NUEVOS AYRES - ARGENTIN

FCA 30283 - N - NAC: 19/06/15 - M

POR: [CEGL] SIMBA D'ORIGINE DU CHAMPAGNE y MECOHUE - ARGENTINA CATERINA
CR. DARIO GABRIEL SALVADORE - EXP. INGRID PATRICIA BACH, DARIO GABRIEL SALVADORE

204. [E] MURDOCK RIOREYES - ARGENTINA

FCA 33106 - N - NAC: 25/09/15 - M

POR: CHARLY DE ING-NEL - ARGENTINA y XIELO RIOREYES - ARGENTINA
CR. CESAR SANTIAGO REYES - EXP. CESAR SANTIAGO REYES, GASTON MONTENEGRO

205. SWEET SUNDAY - ARGENTINA MORFEO

FCA 34486 - N - NAC: 28/10/15 - M

POR: [CEG] LEGRAND PETIT RUSO NEGRO y [EH] INDIGENA DE UN ESTILO DE VIDA
CR. CESAR A. MALITTI - EXP. CESAR A. MALITTI, LUIS A. ESCUDERO, V. BOTTINI

206. MIRAZUR - ARGENTINA LEON

FCA 39013 - N - NAC: 17/09/15 - M

POR: ATLAS VON NEW GLANDORF y SMALL DREAMS - ARGENTINA LOLA I
CR. GUSTAVO ADRIAN GONZALEZ - EXP. GUSTAVO ADRIAN GONZALEZ

► CATEGORIA: 6º ABIERTA - MACHOS MAS DE 15 MESES

207. NOVIZALA ZANGADO

CBK RJG/14/03705 - I - NAC: 01/02/14 - M

POR: VAN GOGH FRENCH BEAUTY LE y FIORELLA DE HUNTERBULL
EXP. ROBERTO TEXEIRA, ALEX SOARES DA ROCHA, RONNY RUDNEY

208. ELIAN DE AMIGOBULL - ARGENTINA

FCA 24996 - N - NAC: 30/12/14 - M

POR: [CG] HERMES CATON DU GOLDEN CHILD y ADRIENNE DE EL MENCEY LOCO
CR. DIEGO GABRIEL LEGUISAMO - EXP. DIEGO GABRIEL LEGUISAMO

209. EKAMBAR DE NARAIANA - ARGENTINA

FCA 25793 - N - NAC: 08/02/15 - M

POR: KINGFRIEND MR TANGO y [C] CALM INDIRA DE TAKNARA
CR. ROSALIA L. ARIAS, LUIS M. HARO - EXP. ROSALIA L. ARIAS, LUIS M. HARO

210. MADOG DEL SID CARPIO - ARGENTINA

FCA 26983 - N - NAC: 08/05/13 - M

POR: VIXIE DEL SITIO CANINO y CAPUCHINA DE CAN CANNIS
CR. MILTON CESAR RIVERO - EXP. MILTON CESAR RIVERO, GASTON MONTENEGRO

► CATEGORIA: 8º CAMPEONES - MACHOS MAS DE 15 MESES

211. [CEG] JOAQUIN SOROLLA DE LEON GEROME

FCA 21766 - I - NAC: 15/09/11 - M

POR: [E] NAIF DE TAMERAN y A'VIGDORS LIBERTE INDIVIDUELLE DE TAMERAN
EXP. EDUARDO RAUL PETRINI

212. [CEEGL] DUENDE DE LOS MOLINOS ZACARIAS

FCA 24601 - I - NAC: 01/06/14 - M

POR: [EEL] SAN SIMON BULLS LUXOR y DUENDE DE LOS MOLINOS ALINA MARKOVA
EXP. DIEGO HERNAN VELAZQUEZ, PEDRO NAHUEL PEREMEBIDA

213. [C] SOY LAWRENCE DE CIMABULL - ARGENTINA

FCA 26482 - N - NAC: 24/01/15 - M



POR: [CHK] DASHIN DOM BERGAMOT y BIRKIN DE CIMABULL - ARGENTINA
CR. ROMINA ANDREA CICCALLE - EXP. ROMINA ANDREA CICCALLE, MARINAPIRCHIO

214. [CHS] TERIKESTE HUNLEY AMEYBL

FCA 30681 - I - NAC: 29/10/14 - M
POR: [E] ZON MIREKL SUGAR BOY y ZON MIREKL DOMINIQUE
EXP. DIEGO GABRIEL LEGUISAMO

► CATEGORIA: 9° INTERMEDIA - HEMBRAS DE 15 A 24 MESES

215. HASMIG AMIGOBULL - ARGENTINA

FCA 35209 - N - NAC: 31/10/15 - H
POR: [CG] HERMES CATON DU GOLDEN CHILD y LILIANNE DE EL MENCEY LOCO
CR. DIEGO GABRIEL LEGUISAMO - EXP. JORGE JAVIER MEHTERIAN, DIEGO GABRIEL LEGUISAMO

► CATEGORIA: 10° ABIERTA - HEMBRAS MAS DE 15 MESES

216. FAUSTINA DEL NO NAME

FCA 18532 - N - NAC: 17/03/14 - H
POR: VIXIE DEL SITIO CANINO y FRANCESCA ALFA VET - ARGENTINA
CR. MARIO SEBASTIAN SANCHEZ GRANEROS - EXP. MARIO SEBASTIAN SANCHEZ GRANEROS

217. CAPUCHINA DE CAN CANNIS

FCA 26576 - I - NAC: 29/09/11 - H
POR: CHAPEAU DE CAN CANNIS y HONO
EXP. MILTON CESAR RIVERO, GASTON MONTENEGRO

218. [HS] DE WIRE TERRAM GLORIA

FCA 28950 - N - NAC: 19/04/15 - H
POR: PETITE GLAMOUR DANDY y DE WIRE TERRAM BERTHA
CR. GUSTAVO ANDRES GARCIA - EXP. GUSTAVO ANDRES GARCIA, CARLOS JOEL MARSILI

RAZA: GANICHE

Procedencia: Francia. Función: Perro de compañía. Características: De líneas armoniosas, pelo rizado y lanoso, bien balanceado y de porte distinguido, su movimiento es ligero y saltarín. Muy apto para el adiestramiento. Gran compañero, muy agradable.

VARIEDAD: TOY - APRICOT-BLANCO-MARRON-NEGRO-GRIS

► CATEGORIA: 9° INTERMEDIA - HEMBRAS DE 15 A 24 MESES

219. [EE] HELENA VON TRAVIS

FCA 67119 - N - NAC: 06/01/16 - H
POR: BASTIAN OF THE PITTIES' LOVE y CATALINA VON TRAVIS
CR. MARTA BEATRIZ RIVAROLA - EXP. MARTA BEATRIZ RIVAROLA

► CATEGORIA: 12° CAMPEONES - HEMBRAS DE MAS DE 15 MESES

220. [CEGLPS] DOLORES PASSION DE PETIT ROUGE

FCA 60920 - N - NAC: 15/04/13 - H
POR: [CEGL] CHARLO'S PASION OH SANTO DIOS y NUGNE'S EÑA
CR. MARIA ELENA BENITEZ KLAICH - EXP. MARIA ELENA BENITEZ KLAICH

RAZA: CHIHUAHUA

Procedencia: México. Función: Perro de compañía. Características: Es el perro mas pequeño del mundo. Robusto, de Gran resistencia, independiente y valiente tiene un temperamento orgulloso y decidido. Muy apegado a su amo.

VARIEDAD: PELO LARGO

► CATEGORIA: 10° ABIERTA - HEMBRAS MAS DE 15 MESES

221. [EH] BRIANNA DE INDICAMI

FCA 20785 - N - NAC: 18/06/15 - H
POR: GRAN NEVADO SIR BASTIC y SPERANZA DE INDICAMI - CR. MARCELA SUSANA D'ORSI
EXP. MARCELA SUSANA D'ORSI

RAZA: MALTES

Procedencia: Italia. Función: Perro de compañía. Características: De carácter vivaz e inteligente, demasiado apegado al amo. Elegantísimo, de pelo sedoso blanquísimo, muy brillante y largo. Tamaño miniatura.

► CATEGORIA: 12° CAMPEONES - HEMBRAS DE MAS DE 15 MESES



222. [CHS] NADIDE QUERIDA DELLA SBABO

FCA 19061 - N - NAC: 29/04/15 - H - POR: PIETRO DI TENEREZZA y WHITE FLUFF MAHIA
CR. ADRIANA SBABO - EXP. ADRIANA SBABO

RAZA: PUG

Procedencia: Gran Bretaña. Función: Perro de compañía. Características: Tamaño pequeño, cuerpo compacto, músculos duros y desarrollados. Muy valiente, afectuoso con el amo y fiel compañero.

► CATEGORIA: 6° ABIERTA - MACHOS MAS DE 15 MESES

223. CITY BELL'S - ARGENTINA TITAN

FCA 8872 - N - NAC: 19/12/13 - M
POR: [CGH] WHITE SUMMIT'S FREDO y ALBA'S NOE-LYA
CR. HERNAN GABRIEL MANRIQUE - EXP. HERNAN GABRIEL MANRIQUE, SOFIA ANDREA SCARPITTI

► CATEGORIA: 8° CAMPEONES - MACHOS MAS DE 15 MESES

224. [H] TOTO PUG DE VELABIDA

FCA 11848 - N - NAC: 22/07/15 - M
POR: [H] CITY BELL'S - ARGENTINA FOM y VON YARBIN RHIANA PUG
CR. DIEGO H. VELAZQUEZ, PEDRO N. PEREMEBIDA - EXP. GASTON O. OLIVA, DIEGO H. VELAZQUEZ, PEDRO N. PEREMEBIDA

► CATEGORIA: 10° ABIERTA - HEMBRAS MAS DE 15 MESES

225. CITY BELL'S - ARGENTINA MARIA GADU

FCA 10750 - N - NAC: 01/01/15 - H
POR: [CH] DIDIEL ANDES SIN RESPIRO y DIDIEL ANDES LA DOÑA
CR. HERNAN GABRIEL MANRIQUE - EXP. HERNAN GABRIEL MANRIQUE

► CATEGORIA: 12° CAMPEONES - HEMBRAS DE MAS DE 15 MESES

226. CHIOCCIOLA BATICRAZY

FCA 8870 - N - NAC: 12/01/14 - H
POR: [CEEGL] TANGETOPPEN'S VALENTINO y [CG] PACHA BATICRAZY
CR. SILVIA CRISTINA CUCICAW - EXP. SILVIA CRISTINA CUCICAW

227. [C] CIEN TANGOS JAMBALAYA

FCA 10204 - N - NAC: 06/11/14 - H
POR: [CEH] CANTU'S TIMELISS SIRIUS INTENTIONS y [CGH] PAULINCHEN VON BEUSLOE
CR. MICHAEL MEYER - EXP. MICHAEL MEYER

228. [C] AYANE RYUNOSUKE - ARGENTINA

FCA 12938 - N - NAC: 23/11/15 - H
POR: [C] CIEN TANGOS CASINO y MAGGIE PUG DE GROBLY
CR. DANIELA C. ARAKAKI, MATIAS O. GONZALEZ - EXP. DANIELA C. ARAKAKI, MATIAS O. GONZALEZ

RAZA: SHIH TZU

Procedencia: China. Función: Perro de compañía. Características: Cuerpo pequeño más bien largo y vigoroso. Pelo largo abundante. Atento e inteligente; muy activo, porte altivo y de carácter independiente.

► CATEGORIA: 12° CAMPEONES - HEMBRAS DE MAS DE 15 MESES

229. [CGLP] GUIL-ANDROS AGARRATE CATALINA

FCA 12338 - N - NAC: 10/05/12 - H
POR: GUIL-ANDROS SUMMER BOY y GUIL-ANDROS BRITNEY
CR. GUILLERMO E. IRAZU, SANDRO OSCAR FABRO - EXP. ALICIA L.P. DE BOYE, GUILLERMO E. IRAZU, SANDRO O. FABRO

GRUPO X

RAZA: IRISH WOLF HOUND

Procedencia: Irlanda. Función: Perro de caza. Perro de compañía. Características: Potente, fuerte y muy musculoso con movimientos desenvueltos y vivaces. Este cazador de lobos y jabalíes también es un guardián eficaz.

► CATEGORIA: 8° CAMPEONES - MACHOS MAS DE 15 MESES

230. [CGLP] SUDESTADA VASCO

FCA 88 - N - NAC: 15/03/14 - M
POR: [AC] KELLYHIDE'S JUDGEMENT y [ACL] JABULANI DE SUDESTADA
CR. PAULA COLMEGNA, GUILLERMO GIANAKIS - EXP. PAULA COLMEGNA, GUILLERMO GIANAKIS, MARCOS GIANI



RAZA: WHIPPET

Procedencia: Gran Bretaña. Función: Perro de alta velocidad para la caza de la liebre, a la cual batía, abalanzándose sobre ella. Alcanza a desarrollar 65 km por hora, y todavía se lo emplea en las carreras. Características: Está constituido para la velocidad y el trabajo. Posee gran libertad de movimientos. En carrera desplaza las extremidades anteriores hacia adelante y rozando el suelo como un "pur sang".

► CATEGORIA: 8° CAMPEONES - MACHOS MAS DE 15 MESES

231. [CH] DRAGONFLY'S RUN THRU THE JUNGLE

FCA 1714 - N - NAC: 09/02/13 - M

POR: KARASAR'S DREAMCATCHER y [C] DRAGONFLY'S MISTY MOONLIGHT

CR. ADRIANA GRIECCO / J. QUIROS - EXP. ADRIANA GRIECCO / J. QUIROS

► CATEGORIA: 10° ABIERTA - HEMBRAS MAS DE 15 MESES

232. [HLP] VINTAGE THAT'S ALL

FCA 1790 - N - NAC: 16/03/14 - H

POR: DRAGONFLY'S YOU R MY SUNSHINE y VINTAGE CRASH BOOM BANG

CR. LUCIANO TRANGONI - EXP. LUCIANO TRANGONI

233. VINTAGE TROUBLE COME HERE

FCA 1836 - N - NAC: 31/01/15 - H

POR: VINTAGE CALL ME AGAIN y VINTAGE CRASH BOOM BANG

CR. LUCIANO TRANGONI - EXP. LUCIANO TRANGONI

► CATEGORIA: 12° CAMPEONES - HEMBRAS DE MAS DE 15 MESES

234. [HPS] VINTAGE BLOND AMBITION

FCA 1835 - N - NAC: 31/01/15 - H

POR: VINTAGE CALL ME AGAIN y VINTAGE CRASH BOOM BANG

CR. LUCIANO TRANGONI - EXP. LUCIANO TRANGONI, RUBEN CASTELLARO, RUBEN DARIO RIEHL

235. VINTAGE LAST CHANCE FOR LOVE

FCA 1886 - N - NAC: 21/09/15 - H

POR: VINTAGE CALL ME AGAIN y VINTAGE CRASH BOOM BANG

CR. LUCIANO TRANGONI - EXP. LUCIANO TRANGONI





Rosario Can Club

1982-2017

S-06 | MAY
D-07 | 2017

Catálogo
JOVENES

Auspicia



PROPLAN



GRUPO I

RAZA: BEARDED COLLIE

Procedencia: Gran Bretaña. Función: Conductor de ganado que posee admirables cualidades para soportar el rigor del invierno. Además, es un gran compañero y un magnífico guardián. Características: Perro de constitución sólida, andar desenvuelto y natural. Equilibrado, vivaz y seguro de sí mismo. Afectuoso y muy apegado a su amo.

▶ CATEGORIA: 3° JOVENES - MACHOS DE 9 A 18 MESES

236. UBER DE UN ANGEL BARBUDO

FCA 1427 - N - NAC: 07/02/16 - M

POR: [ACEG] BOTON DE UN REBAÑO ESCOCES y [CG] PARIS DE UN ANGEL BARBUDO

CR. MARIANA ALEGRE, ALEJANDRO GUILLERMO CANESTRO - EXP. MARIANA ALEGRE, ALEJANDRO GUILLERMO CANESTRO

RAZA: PASTOR BLANCO SUIZO

▶ CATEGORIA: 3° JOVENES - MACHOS DE 9 A 18 MESES

237. BATMAN KING RINGO - ARGENTINA

FCA 1274 - N - NAC: 06/04/16 - M

POR: [C] ROCANDOG - ARGENTINA FREDDY y AIKA PRANA - ARGENTINA

CR. CARLOS A. GRASSI, ANA G. PERRONE - EXP. CARLOS A. GRASSI, ANA G. PERRONE

RAZA: WELSH CORGI PEMBROKE

Procedencia: Gran Bretaña. Función: Perro pastor. Perro de compañía. Características: Robusto, resistente y activo, siempre alerta. Es muy fiel y no es miedoso ni agresivo.

▶ CATEGORIA: 15° JOVEN CAMPEON MACHOS

238. TALISMAN VASILISY MIDNIGHT STAR

FCA 408 - I - NAC: 03/05/16 - M

POR: [E] HILLBERRY FOX IN SOCKS y [E] HAILAIT'S VIOLETTA

EXP. VICTOR ALEJANDRO NEUMANN, PATRICIA MARCELA NEUMANN

GRUPO II

RAZA: BOXER

Procedencia: Alemania. Función: Perro guardián. Perro de defensa. Perro utilitario. Perro de compañía. Características: Aspecto robusto y musculatura sumamente desarrollada. Andar ágil, lleno de nobleza y de fuerza. Debe ser equilibrado, tranquilo y sociable. Sumamente apegado y fiel a sus amos.

▶ CATEGORIA: 3° JOVENES - MACHOS DE 9 A 18 MESES

239. ACE DE CRETA GUSTTRITT

FCA 36689 - N - NAC: 07/06/16 - M

POR: [CEH] DORIAN ACE DE CRETA y BRANCA ZINC - ARGENTINA

CR. GUSTAVO EUGENIO STRITTMATTER - EXP. GUSTAVO EUGENIO STRITTMATTER

▶ CATEGORIA: 4° JOVENES - HEMBRAS DE 9 A 18 MESES

240. MIRANDA DE LOS ADORABLES

FCA 36552 - N - NAC: 10/04/16 - H -

POR: [CGIL] STARTING SOMETHING AT FAERDORN y BOCAXA DE LOS ADORABLES

CR. PAULINA HERRERA, ALBERTO H. CROCI - EXP. PAULINA HERRERA, ALBERTO H. CROCI, CESAR A. SANSOSTI

▶ CATEGORIA: 16° JOVEN CAMPEON HEMBRA

241. [H] WALLY CAPITAN BOX

FCA 36583 - N - NAC: 09/01/16 - H

POR: [CGL] JR'S MAXIMILIANO MEX.FCI. y [ACGHL] VICTORIA TWIN CAPITAN BOX

CR. DANIEL ALFREDO CAPITAINE - EXP. DANIEL ALFREDO CAPITAINE

RAZA: BOYERO DE MONTAÑA BERNES

Procedencia: Suiza. Función: Perro de rebaño (ganado mayor). Perro guardián, de policía y de tracción de vehículos livianos. Perro de compañía. Características: Es muy robusto, fuerte y vivaz. Su pelo es suave, largo y ligeramente ondulado y soporta con gran facilidad las bajas temperaturas invernales.

▶ CATEGORIA: 4° JOVENES - HEMBRAS DE 9 A 18 MESES

242. D'ALPOS SWEET - ARGENTINA MARSHA

FCA 9501 - N - NAC: 06/05/16 - H



POR: [CEGHLR] COOPER MAN VOM RUMMELSBACH y [H] RUKIA VUELTA DE LOS RIOS
CR. MARIANELA DAL PORTO - EXP. MARIANELA DAL PORTO

RAZA: BULLDOG INGLES

Procedencia: Gran Bretaña. Función: Perro de Guardia, perro de compañía. Características: Es un perro de talla pequeña pero a ncho, poderoso y compacto. Posee un pelaje denso, suave y apretado. Por su estructura, se mueve con pasos breves y rápidos sobre la punta de los pies.

► CATEGORIA: 3° JOVENES - MACHOS DE 9 A 18 MESES

243. LOVE BULL HONEY

FCA 23797 - N - NAC: 14/04/16 - M

POR: [C] LOVE BULL SARGENTO GARCIA y [CG] FORTLAND BULLDOGS IRELAND
CR. LAURA N. BRUNO, GABRIELA S. SABATINI - EXP. LAURA N. BRUNO, GABRIELA S. SABATINI

244. HERSHIE DE KINGDOM BULLS - ARGENTINA

FCA 24153 - N - NAC: 20/04/16 - M

POR: [CEG] IMPERIOUS HAMITUP FEEL THE HEAT y [CGHL] LYERLY'S FANCY THIS
CR. FERNANDO EZEQUIEL ORTIZ - EXP. FERNANDO EZEQUIEL ORTIZ

245. MAPANI'S LOVE JACK THE RIPPER

FCA 25085 - N - NAC: 20/07/16 - M

POR: MAPANI'S LOVE ERWIN y [EH] MAPANI'S LOVE MAGUIE
CR. ELIDA A. COMERCIO, PAULA G. TORIGGIA - EXP. ELIDA A. COMERCIO, PAULA G. TORIGGIA

► CATEGORIA: 4° JOVENES - HEMBRAS DE 9 A 18 MESES

246. TEQUILA START DE KINGDOM BULLS - ARGENTINA

FCA 23084 - N - NAC: 03/01/16 - H

POR: [CEGL] EXACT CLASSIC SUGAR RAY y SHOW ME WHO'S THAT GIRL
CR. FERNANDO E. ORTIZ - EXP. FERNANDO EZEQUIEL ORTIZ, EDTSEL GONZALO BLANCO ESCOBAR

247. TURU & PAMPA GUALICHO

FCA 23673 - N - NAC: 03/01/16 - H

POR: [CG] TURU & PAMPA BRICK FIELDER y [CDGH] TURU & PAMPA DEATH OR GLORY
CR. TOMAS ALBERTO RICHETTA - EXP. TOMAS ALBERTO RICHETTA

248. GUADALUPE (ZARCO) MEX.FCI.

FCA 23870 - I - NAC: 19/12/15 - H

POR: TORETTO (ZARCO) MEX.FCI. y HAITANA (TEJEDA) MEX.FCI.
EXP. WALTER FRANCO GONZALEZ, FLORENCIA BELEN ALARCON

► CATEGORIA: 16° JOVEN CAMPEON HEMBRA

249. [H] LOVE BULL FEDERICA

FCA 23799 - N - NAC: 14/04/16 - H - POR:

[C] LOVE BULL SARGENTO GARCIA y [CG] FORTLAND BULLDOGS IRELAND - CR. LAURA
NELIDA BRUNO, GABRIELA SILVIA SABATINI - EXP. LAURA NELIDA BRUNO, GABRIELA SILVIA SABATINI

250. RUPERTA (YAÑEZ) MEX.FCI.

FCA 26691 - I - NAC: 19/06/16 - H

POR: CHEROKEE LEGEND SLATERPRYCE GRANT y [E] ZELDA LITTLE PRINCES (YAÑEZ) MEX.FCI.
EXP. WALTER FRANCO GONZALEZ

RAZA: BULLMASTIFF

Procedencia: Gran Bretaña. Función: Perro guardián y de defensa. Perro policía y militar. Perro de Compañía. Características: Sólido, activo, ágil y resistente. Llamo de ardor, es un excelente guardián. Dotado de un olfato muy desarrollado y de un temperamento dominante.

► CATEGORIA: 4° JOVENES - HEMBRAS DE 9 A 18 MESES

251. RUSSELL OLGA FAWN

FCA 6272 - N - NAC: 27/01/16 - H

POR: GRAND VIKING HARDRAADA MENULIO LIÛTAI y RUSSELL LUNA LLENA
CR. LUIS ELIAS FARAZ - EXP. GUSTAVO ANIBAL ZULLIGER, LUIS ELIAS FARAZ

► CATEGORIA: 15° JOVEN CAMPEON MACHOS

252. SILVERBACK N TRUGRITS SHELDON COOPER BY KEWEN

FCA 6633 - I - NAC: 06/03/16 - M

POR: TRUGRIT TALLY HO TO TUCKER y STARRDOGS FAY WRAY OF SILVERBACK
EXP. OSCAR ALBERTO CASANOVA



RAZA: DOBERMANN

Procedencia: Alemania. Función: Perro de guardia y de defensa. Es inteligente, compañero y establece una relación muy estrecha a con su amo. Características: Es un perro de talla mediana, fuerte y musculosa, de líneas elegantes y un porte altivo. Posee gran resistencia y velocidad.

▶ **CATEGORIA: 4° JOVENES - HEMBRAS DE 9 A 18 MESES****253. ROCK IT - ARGENTINA SOUL SERENADE**

FCA 40054 - N - NAC: 02/06/16 - H

POR: [CH] MACACO'S RIANDE'S IKER y [CHKK] ROCK IT - ARGENTINA VICTORIA OCAMPO

CR. SILVIA INES TOJO, JAVIER A. NUÑEZ VASQUEZ - EXP. SILVIA INES TOJO, JAVIER A. NUÑEZ VASQUEZ

▶ **CATEGORIA: 16° JOVEN CAMPEON HEMBRA****254. [H] ABACY DE TATINDOB - ARGENTINA**

FCA 39970 - N - NAC: 18/01/16 - H

POR: [CH] MACACO'S RIANDE'S IKER y [CGHL] ZICA DE LAS ARMONIAS

CR. HORACIO DAVID PIAZZA - EXP. HORACIO DAVID PIAZZA

RAZA: DOGO ARGENTINO

Procedencia: Argentina. Función: Perro apto para la caza mayor de especies como el puma, el jabalí, el pecarí, el zorro, etc. Características: De talla mediana, estructura fuerte y musculosa. Pelaje corto, tupido y blanco. Bondadoso, valiente, fiel y abnegado; inteligente, responde perfectamente al adiestramiento, que puede ser utilizado como guía de invidentes.

▶ **CATEGORIA: 16° JOVEN CAMPEON HEMBRA****255. [H] OFRA DEL BLENDER**

FCA 40282 - N - NAC: 16/02/16 - H

POR: [C] CARA DURA DEL BLENDER y [CG] QUIMERA DE FUEGO BLANCO

CR. CRISTIAN G. GALETTO, SERGIO M. CARDOSO - EXP. CRISTIAN G. GALETTO, SERGIO M. CARDOSO

RAZA: DOGO CANARIO

Procedencia: España. Función: Perro guardián y al cuidado del ganado vacuno. Características: Perro de talla media, rústico y bien proporcionado. Su aspecto es sereno y su mirada atenta. Su temperamento es equilibrado y de gran seguridad en sí mismo.

▶ **CATEGORIA: 3° JOVENES - MACHOS DE 9 A 18 MESES****256. FERMIN ACORAC - ARGENTINA**

FCA 933 - N - NAC: 31/03/16 - M

POR: [CGL] BLUE DE CIELO DE CANARIAS y [ACHL] CLEOPATRA ACORAC - ARGENTINA

CR. PATRICIA ESTER MARIANI - EXP. PATRICIA ESTER MARIANI

257. FRANCO ACORAC - ARGENTINA

FCA 934 - N - NAC: 31/03/16 - M

POR: [CGL] BLUE DE CIELO DE CANARIAS y [ACHL] CLEOPATRA ACORAC - ARGENTINA

CR. PATRICIA ESTER MARIANI - EXP. PATRICIA ESTER MARIANI

▶ **CATEGORIA: 4° JOVENES - HEMBRAS DE 9 A 18 MESES****258. FLORA ACORAC - ARGENTINA**

FCA 938 - N - NAC: 31/03/16 - H

POR: [CGL] BLUE DE CIELO DE CANARIAS y [ACHL] CLEOPATRA ACORAC - ARGENTINA

CR. PATRICIA ESTER MARIANI - EXP. PATRICIA ESTER MARIANI

RAZA: MASTIFF

Procedencia: Gran Bretaña. Función: Perro guardián. Perro de compañía. Características: Fuerte, armonioso y bien constituido. Su combinación es de nobleza y coraje. Tranquilo y afectuoso con su amo pero incorruptible y valiente.

▶ **CATEGORIA: 3° JOVENES - MACHOS DE 9 A 18 MESES****259. HEIMANN - ARGENTINA HERMES**

FCA 1711 - N - NAC: 27/01/16 - M

POR: ZETHRO JR. (GUTIERREZ) MEX.FCI. y [ACEEEGHIL] FRIDA OF BLOWUP

CR. GABRIELA NOEMI HEIMANN - EXP. GABRIELA NOEMI HEIMANN

▶ **CATEGORIA: 4° JOVENES - HEMBRAS DE 9 A 18 MESES****260. BEOWULF'S UMMA OF CORONADO**

FCA 1801 - I - NAC: 28/07/16 - H

POR: BEOWULF'S NEVERENDING STORY y BEOWULF'S SHE'S ALL THAT-AUSTYN

EXP. PATRICIA LORENA WASZNIIEWSKI



RAZA: MASTIN NAPOLITANO

Procedencia: Italia. Función: Es el perro guardián por excelencia. También se lo utiliza en la defensa, en trabajo junto a la policía y en rastreos. Características: Corpulento, de constitución fuerte, vigoroso, de aspecto rústico y al mismo tiempo majestuoso. Su piel es abundante, particularmente en la cabeza, en donde forma arrugas y pliegues, y en el cuello formando papada.

▶ CATEGORIA: 4° JOVENES - HEMBRAS DE 9 A 18 MESES

261. BUBA DE CUNA DE MOLOSOS - ARGENTINA

FCA 9335 - N - NAC: 26/02/16 - H

POR: [CG] RUFFO'S CARPO GRAZIANO VON LANG y [CGHL] ENVIDIA DEL BELLO MASTINO

CR. CARLOS DANIEL EVEQUOZ - EXP. CARLOS DANIEL EVEQUOZ

RAZA: PINSCHER MINIATURA

Procedencia: Alemania. Función: Perro guardián. Perro ratonero. Perro de Compañía. Características: Vivaz, equilibrado, alegre, dotado de un buen carácter. Conjunto bien proporcionado y silueta cuadrada.

▶ CATEGORIA: 4° JOVENES - HEMBRAS DE 9 A 18 MESES

262. [E] MAKARENAS MY WILD SPIRIT ON FIRE

FCA 6457 - I - NAC: 02/03/16 - H

POR: [E] MARLEX N KISA SET FIRE y [E] WINTERS WILD N WONDERFUL

EXP. CAROLINA MORALES SUAREZ, MARIO FERNANDEZ

▶ CATEGORIA: 15° JOVEN CAMPEON MACHOS

263. [EE] ARIUS ROCK STONE

FCA 6391 - I - NAC: 05/12/15 - M

POR: [AE] MARISOL N MARLEX BOLD y [EIL] BECKY ROCK STONE

EXP. CORA LYDIA DOUBELL

RAZA: ROTTWEILER

Procedencia: Alemania. Función: Fue un perro utilizado para defender los rebaños; en la actualidad, es un gran guardián. También colabora en tareas como perro policía por su temperamento, actividad, coraje y su confianza en sí mismo. Características: Robusto, resistente, e equilibrado pero de temperamento fuerte. Muy apegado a su amo por quien demuestra una real devoción. Aspecto compacto, proporciones armoniosas, fuerza y agilidad.

▶ CATEGORIA: 3° JOVENES - MACHOS DE 9 A 18 MESES

264. CARLO VON EDEL BLUT

FCA 61942 - N - NAC: 28/02/16 - M

POR: [H] CLINT VOM SCHWAIGER RATHAUS II y [DH] GRETEL VON DER HOLZHAUSSIEDLUNG

CR. CLAUDIO A. ZUBRISKY - EXP. CLAUDIO A. ZUBRISKY, GARY G. GUTIERREZ VELASQUEZ

▶ CATEGORIA: 4° JOVENES - HEMBRAS DE 9 A 18 MESES

265. KEYLA VON STREBEL

FCA 61724 - N - NAC: 08/11/15 - H

POR: [H] CLINT VOM SCHWAIGER RATHAUS II y [H] ZAFIRA VON KALENBORN

CR. MAXIMILIANO J. ROMERO, MARIA L. AUMASSANNE - EXP. MAXIMILIANO J. ROMERO, MARIA L. AUMASSANNE, MICHELLE K. ARNULPHI

266. MAYA MIRAK

FCA 62084 - N - NAC: 11/05/16 - H

POR: WALDO DE MOE'S ROTTS y WENDY DE KNUEVE HISPANIA

CR. LEONEL EZEQUIEL CHALHUP - EXP. LEONEL EZEQUIEL CHALHUP

267. MORA CLINT DE KRUPP ESCOBAR

FCA 62460 - N - NAC: 15/07/16 - H

POR: [H] CLINT VOM SCHWAIGER RATHAUS II y GRINGA VON SCHWARTZE TREUE

CR. LILIANA ROMANO - EXP. LILIANA ROMANO

▶ CATEGORIA: 15° JOVEN CAMPEON MACHOS

268. CLAU VON EDEL BLUT

FCA 61943 - N - NAC: 28/02/16 - M

POR: [H] CLINT VOM SCHWAIGER RATHAUS II y [DH] GRETEL VON DER HOLZHAUSSIEDLUNG

CR. CLAUDIO ADRIAN ZUBRISKY - EXP. CLAUDIO ADRIAN ZUBRISKY

▶ CATEGORIA: 16° JOVEN CAMPEON HEMBRA

269. CARLA VON EDEL BLUT



FCA 61945 - N - NAC: 28/02/16 - H
POR: [H] CLINT VOM SCHWAIGER RATHAUS II y [DH] GRETEL VON DER HOLZHAUSSIEDLUNG
CR. CLAUDIO ADRIAN ZUBRISKY - EXP. CLAUDIO ADRIAN ZUBRISKY

RAZA: SCHNAUZER GIGANTE

Procedencia: Alemania. Función: Es apto para el trabajo de pastor y guardián de rebaños. Luego se hizo popular como perro carnicero y en Baviera se difundió principalmente como perro guardián en las fábricas de cerveza. Hoy es conocido como perro guardián y defensor. Características: Es un perro de gran tamaño, con movimientos elásticos y miembros posteriores fuertes. Robusto y elegante.

VARIEDAD: NEGRO

▶ CATEGORIA: 3° JOVENES - MACHOS DE 9 A 18 MESES

270. DRACULA DE CETHUZ

FCA 10855 - N - NAC: 03/02/16 - M
POR: [C] LARGO Z TARTAKU y [C] BELLY DANCING Z TARTAKU
CR. PATRICIA NOEMI DALCERO - EXP. PATRICIA NOEMI DALCERO

▶ CATEGORIA: 4° JOVENES - HEMBRAS DE 9 A 18 MESES

271. GENTLY BORN AVALANCHE - RKF

RKF 4539291 - I - NAC: 05/02/16 - H
POR: [E] GENTLY BORN CHAMPION y [E] GENTLY BORN PRAGA

RAZA: SCHNAUZER MINIATURA

Procedencia: Alemania. Función: Fue utilizado como arriador de ganado. Es alerta y vigilante lo que lo convierte en un excelente guardián. Características: Es de talla pequeña, fuertemente conformado y de osamenta sólida. Es robusto, activo, de disposición alerta y vivaz.

VARIEDAD: NEGRO

▶ CATEGORIA: 3° JOVENES - MACHOS DE 9 A 18 MESES

272. PFEFFERSALT'S SN CRIXO

FCA 38904 - N - NAC: 01/07/16 - M
POR: [CG] PFEFFERSALT'S SN Q-LISARD y PFEFFERSALT'S SN AFRICA
CR. MARIA MARTHA LANZ RUETE, RICARDO COCCO - EXP. MARIA MARTHA LANZ RUETE, RICARDO COCCO

VARIEDAD: NEGRO Y PLATA

▶ CATEGORIA: 3° JOVENES - MACHOS DE 9 A 18 MESES

273. SET DE REY GUNTHER - ARGENTINA

FCA 38475 - N - NAC: 31/03/16 - M
POR: [CEGIL] RAMSES DE SANTAYA y LUXMEL DE LM ARCANÉ PUPPIES
CR. DIEGO MAXIMILIANO PULCINI - EXP. DIEGO MAXIMILIANO PULCINI

274. FEELING'S BEOWULF

FCA 38610 - N - NAC: 18/04/16 - M
POR: [CEG] FEELING'S KONAN y [C] FEELING'S KISSES FOR ME
CR. NILDA Y JOSE MARIA CARROUCHE, NILDA E. TRAMA - EXP. NILDA Y JOSE MARIA CARROUCHE, NILDA E. TRAMA, FLAVIA SOLAR GRILLO

▶ CATEGORIA: 15° JOVEN CAMPEON MACHOS

275. [H] PILGRIM ONIX

FCA 38528 - N - NAC: 25/04/16 - M
POR: PILGRIM JUAN MARTIN y SUYANA DE KILLAYURIY
CR. FERNANDO EUGENIO GONZALEZ - EXP. FERNANDO EUGENIO GONZALEZ

VARIEDAD: SAL Y PIMIENTA

▶ CATEGORIA: 3° JOVENES - MACHOS DE 9 A 18 MESES

276. TORETTO ERA DEL SOL - ARGENTINA

FCA 38544 - N - NAC: 11/05/16 - M
POR: EMANUEL DEL TERCER MILENIO y [H] VIKTORIA DIL PRATTO
CR. CLAUDIO R. BERON, MARIA L. ARANCIBIA - EXP. CLAUDIO R. BERON, MARIA L. ARANCIBIA

▶ CATEGORIA: 4° JOVENES - HEMBRAS DE 9 A 18 MESES

277. BIG BEN'S WINNING COLOURS II

FCA 38790 - N - NAC: 01/05/16 - H
POR: [ACEH] BIG BEN'S ROCKY BALBOA y [C] BIG BEN'S JUSTICE FOR ALL
CR. NATALIA MARENDA - EXP. NATALIA MARENDA



278. CAROMA DE CAMI CAM

FCA 39003 - N - NAC: 24/04/16 - H
POR: [C] JURERE DE CAMI CAM y [CGH] OXUM DE CAMI CAM
CR. JOSE IGNACIO ORLANDI - EXP. JOSE IGNACIO ORLANDI

279. AMARANTA VON BILLOW

FCA 40005 - I - NAC: 28/05/16 - H
POR: TERRIBLE DEL TERCER MILENIO y PEQUEÑA ALMA JUANA LA LOCA
EXP. PABLO ANDRES MACELLO

RAZA: SHAR PEI

Procedencia: China. Función: Perro de guardia; en el desempeño de sus funciones no atacará al hombre pero dará rápida alarma. Características: Su desarrollo máximo es a los 6 meses; presenta notables pliegues en su piel sobretodo en el hocico y en el dorso cuando está sentado. Es de tamaño mediano, afectuoso y amable.

▶ CATEGORIA: 15° JOVEN CAMPEON MACHOS

280. [H] DOT DE RIDES SHADOWMAKER

FCA 21679 - N - NAC: 28/11/15 - M
POR: [CEGILM] DOT DE RIDES THE BARBARIAN y [CG] FLAMINGO'S SPECIAL THELMA
CR. GABRIELA BEATRIZ DODERO, LUCIANO DEL PO - EXP. GABRIELA BEATRIZ DODERO, LUCIANO DEL PO

▶ CATEGORIA: 16° JOVEN CAMPEON HEMBRA

281. [H] ABBEY OF WRINKLED DE KING BONZI

FCA 22395 - N - NAC: 06/04/16 - H
POR: ETOO THE HOUSE OF WRINKLED y YOKO ONO LM DE KING BONZI
CR. AMIRA CLAUDIA GAGO - EXP. AMIRA CLAUDIA GAGO

RAZA: TERRANOVA

Procedencia: Canadá. Función: Es un excelente perro de salvamento en las aguas por ser magnifico nadador. Además, es guardián y compañero de los niños. Características: Es un ejemplar que impresiona a simple vista por su fuerza y gran actividad. Sus miembros deben moverse libremente con el cuerpo; con huesos sólidos que no deben dar un aspecto pesado.

▶ CATEGORIA: 15° JOVEN CAMPEON MACHOS

282. NEW EARTH - ARGENTINA VICO

FCA 4137 - N - NAC: 12/12/15 - M
POR: BOSTON DUBH NEWFIE - ARGENTINA y NEW EARTH - ARGENTINA HOPE
CR. RAFAEL P. GOÑI, MARIANA P. CAMPO - EXP. RAFAEL P. GOÑI, MARIANA P. CAMPO, DARIO G. ZARANDIETA, MAITE MARYSOL UGALDE

GRUPO III

RAZA: AMERICAN STAFFORDSHIRE TERRIER

Procedencia: Estados Unidos. Función: Antiguamente perro de pelea. Hoy, excelente guardián. Obediente y tranquilo. Características: Es un perro resistente y de un coraje proverbial. Compañero fiel y afectuoso.

▶ CATEGORIA: 4° JOVENES - HEMBRAS DE 9 A 18 MESES

283. KELEVRA SIRYN

FCA 3795 - N - NAC: 22/12/15 - H
POR: [C] THUNDER BULLY MOJITO HEY HEY y [CGL] KELEVRA LUICCI
CR. MARCELO ADRIAN GIL - EXP. MARCELO ADRIAN GIL

284. KELEVRA MONONA

FCA 3815 - N - NAC: 25/02/16 - H
POR: [C] THUNDER BULLY MOJITO HEY HEY y KELEVRA MISHA
CR. MARCELO ADRIAN GIL - EXP. MARCELO ADRIAN GIL

285. PATAGONIA DE RUCA BARUK

FCA 3913 - N - NAC: 20/05/16 - H
POR: [H] KARMA DANGEROUS DE RUCA BARUK y ANUSHKA DE RUCA BARUK
CR. DIEGO EZEQUIEL MARTINEZ, SABRINA POSADO - EXP. DIEGO EZEQUIEL MARTINEZ, SABRINA POSADO

▶ CATEGORIA: 16° JOVEN CAMPEON HEMBRA

286. CHAMPION'S LINE & TOCA DO JALAPAO BRADA

CBK RSA/16/02518 - I - NAC: 19/04/16 - H
POR: MAD MAX PA DA TOCA DO JALAPAO y CHAMPION'S LINE VP BRAZIL



EXP. REGINA PENNA RODRIGUES

RAZA: BULL TERRIER

Procedencia: Gran Bretaña. Función: Perro de compañía, guardián, defensor de personas y casas. Fiel, obediente, educado. Características: Muy musculoso, compacto y de constitución fuerte. Lleno de ardor y coraje es un perro equilibrado y estable

VARIEDAD: STANDARD

▶ CATEGORIA: 3º JOVENES - MACHOS DE 9 A 18 MESES

287. YENCO MORELIANA

FCA 16426 - N - NAC: 31/12/15 - M

POR: CHAMOS WHISPERED SECRET AT BLAZINBULLYS y SARA CONNOR MAYDON OF OKTOBER
CR. RICARDO RUBEN SANTILLAN - EXP. RICARDO RUBEN SANTILLAN**288. ALDO DE EDORAS - ARGENTINA**

FCA 17153 - N - NAC: 26/05/16 - M

POR: ASIN CIRO y [C] OSA DE PERACHO - CR. MAXIMILIANO ACUÑA VAQUEIRO
EXP. MAXIMILIANO ACUÑA VAQUEIRO**289. QUIMEY DE PERACHO**

FCA 17188 - N - NAC: 26/05/16 - M

POR: [CGHL] TOSCA DE PERACHO y GALA KELAIA - ARGENTINA
CR. CARLOS JAVIER PERACCINI PONTI - EXP. CARLOS JAVIER PERACCINI PONTI**290. RIGOLETTO DE LA VENDETTA ROMAN FISH - ARGENTINA**

FCA 17256 - N - NAC: 08/06/16 - M

POR: [CGHL] TOSCA DE PERACHO y [C] LOLA IMI BULLCOR
CR. CLAUDIA ALEJANDRA REGUERA - EXP. CLAUDIA ALEJANDRA REGUERA**291. ICONO VENCEDOR ROMAN FISH - ARGENTINA**

FCA 17257 - N - NAC: 08/06/16 - M

POR: [CGHL] TOSCA DE PERACHO y [C] LOLA IMI BULLCOR
CR. CLAUDIA ALEJANDRA REGUERA - EXP. CLAUDIA ALEJANDRA REGUERA**292. BALTAZAR DE DISCIOSCIA - ARGENTINA**

FCA 17343 - N - NAC: 04/08/16 - M

POR: ROMEO DE DISCIOSCIA - ARGENTINA y GRETTA DE DISCIOSCIA - ARGENTINA
CR. AMADEO A. DISCIOSCIA, MARIELA E. PERILLO - EXP. AMADEO A. DISCIOSCIA, MARIELA E. PERILLO**RAZA: JACK RUSSELL TERRIER**

Procedencia: Gran Bretaña. Función: Perro de caza. Perro de compañía. Características: Rústico, muy impetuoso e intrépido. De temperamento seguro. Muy apegado a su amo y fácil de educar.

▶ CATEGORIA: 3º JOVENES - MACHOS DE 9 A 18 MESES

293. [E] ODD ONE OUT ELEERRE

FCA 1989 - N - NAC: 21/02/16 - M

POR: [CEEGLH] LYRICAL'S TAKE A CHANCE ON ME AT ELEERRE y [ACEEEH] VENECIA ELEERRE
CR. LAURA FABIANA ROSENAL - EXP. LAURA FABIANA ROSENAL**294. PYSTACHO DE BAD LIGHT - ARGENTINA**

FCA 2306 - N - NAC: 27/07/16 - M

POR: DENSO DE LOS KOKIS y BAIRES JR. POUPEE
CR. CARLOS MIGUEL ANNYS - EXP. CARLOS MIGUEL ANNYS**295. BK INTO THE WILD SUPERTRAME - ROI**

ROI 16/109883 - I - NAC: 09/05/16 - M

POR: ALGRAFS ATOS y LANTAKA JACK PEG
EXP. SIDINELA BASTOS DE OLIVEIRA**RAZA: KERRY BLUE TERRIER**

Procedencia: Irlanda. Función: Perro de caza (conejos, nutrias). Perro guardián. Perro de utilidad y de compañía. Características: De hermosa estampa y bien proporcionado. Bueno con sus amos y cariñoso con los niños. Buen nadador que se utiliza para la caza de nutrias en aguas profundas.

▶ CATEGORIA: 4º JOVENES - HEMBRAS DE 9 A 18 MESES

296. BRYN GWYN VALEINE

FCA 195 - N - NAC: 01/04/16 - H



POR: [CEGIL] EDBRIOS DESPERADO y [CGHIL] BRYN GWYN TAILINA
CR. GLADYS YANGÜELA - EXP. GLADYS YANGÜELA

RAZA: SCOTTISH TERRIER

Procedencia: Escocia. Función: Es un ejemplar apto para perseguir a los zorros y a los tejones hasta la madriguera, y sacarlos utilizando sus fuertes uñas. También es un destructor de otros animales nocivos. Características: Compacto, robusto, de miembros cortos, siempre atento; el Scottish Terrier ofrece una imagen de gran potencia y agilidad a pesar de ser pequeño.

► CATEGORIA: 4° JOVENES - HEMBRAS DE 9 A 18 MESES

297. CALL TO GLORY ELECTRA GIRL

FCA 4537 - N - NAC: 02/02/16 - H

POR: [E] CALL TO GLORY MY WAY y CALL TO GLORY THE BLACK SWAN

CR. ALICIA MARTA VALLARINO - EXP. OSVALDO JULIO GATTI, NANCI ESTELA BEATRIZ ZIEGLER

► CATEGORIA: 15° JOVEN CAMPEON MACHOS

298. TRUENO DE LOS MANSITOS

FCA 4543 - N - NAC: 22/03/16 - M

POR: FOX DE LOS MANSITOS y AMPARO DE LOS MANSITOS

CR. YANINA V. GALOPPO - EXP. YANINA V. GALOPPO, OSVALDO J. GATTI, NANCI E. ZIEGLER

RAZA: STAFFORDSHIRE BULL TERRIER

Procedencia: Gran Bretaña. Función: Perro guardián. Perro de compañía. Características: Vigoroso y de un valor y tenacidad a toda prueba. Equilibrado y tranquilo. Bien proporcionado con movimientos desenvueltos y suaves.

► CATEGORIA: 3° JOVENES - MACHOS DE 9 A 18 MESES

299. ÑAMANDU - ARGENTINA BARULLO

FCA 1514 - N - NAC: 20/01/16 - M

POR: [CEEHV] AVATAR BROWN KNOT y [C] RASTY CHISPY BULL - ARGENTINA

CR. LEONARDO A. JENSEN, GERARDO A. JENSEN - EXP. LEONARDO A. JENSEN, GERARDO A. JENSEN

300. AVATAR BLACK VIC RATTEHEAD

FCA 1549 - N - NAC: 30/05/16 - M

POR: CROSSGUNS RICHIE RICH y CARANCHO BLACK AVATAR

CR. MARINA D. FILIPPI TOME - EXP. MARINA D. FILIPPI TOME, ROBERTO G. LUGONES

RAZA: WELSH TERRIER

Procedencia: Gales Gran Bretaña. Función: Perro utilizado para la caza de zorros y nutrias. Características: Es un ejemplar de líneas simétricas y elegantes; con carácter vivaz, alegre siempre listo y atento. El pelaje es de textura áspera, duro y muy tupido.

► CATEGORIA: 15° JOVEN CAMPEON MACHOS

301. KINTAIL'S X-BLACKSAILS BOY

FCA 714 - N - NAC: 27/12/15 - M

POR: [ACEGL] COUNSELOR BACKWOODS BOY y KINTAIL'S ONIX

CR. MOIRA CARRIQUIRIBORDE, MARIA S. PASQUINI - EXP. MOIRA CARRIQUIRIBORDE, MARIA S. PASQUINI

GRUPO IV

RAZA: DACHSHUND

Procedencia: Alemania. Función: Es el perro cazador en madrigueras subterráneas por antonomasia. En la actualidad, se lo considera como perro de compañía, inteligente y amistoso. Características: Ejemplar corto de extremidades, alargado, de aspecto vigoroso y sólida musculatura. Las razas varían de acuerdo a su tamaño y pelaje.

VARIEDAD: PELO CORTO MINIATURA

► CATEGORIA: 3° JOVENES - MACHOS DE 9 A 18 MESES

302. ARAMIS DACH MS DE CHICHEN ITZA - ARGENTINA

FCA 8937 - N - NAC: 01/08/16 - M

POR: [CEGHL] TASTY COFFEE VAN WOERDEN y [CEG] GRANDGABLES MS TANTALIZE ME

CR. CRISTIAN CAROBINI - EXP. CRISTIAN CAROBINI

► CATEGORIA: 4° JOVENES - HEMBRAS DE 9 A 18 MESES

303. WALKIRIA DACH DE CHICHEN ITZA - ARGENTINA

FCA 8938 - N - NAC: 01/08/16 - H

POR: [CEGHL] TASTY COFFEE VAN WOERDEN y [CEG] GRANDGABLES MS TANTALIZE ME



CR. CRISTIAN CAROBINI - EXP. CRISTIAN CAROBINI

▶ CATEGORIA: 15° JOVEN CAMPEON MACHOS

304. [H] SUNRISE-XO FENYANG MS

FCA 9237 - I - NAC: 24/03/16 - M

POR: [E] HIDDEN CEDARS MACK DADDY MS y [E] ADD-SIM'S COVERGIRL MS

EXP. PATRICIA CAROLINA CABAÑAS

VARIEDAD: PELO DURO MINIATURA

▶ CATEGORIA: 3° JOVENES - MACHOS DE 9 A 18 MESES

305. HOTO OF MAGENHAM

FCA 8924 - N - NAC: 25/07/16 - M

POR: [C] BAUDENHARD EDEA ACCORDO MW y BAGUETTE OF MAGENHAM

CR. LUISA FERNANDA PIÑA - EXP. LUISA FERNANDA PIÑA

GRUPO V

RAZA: AKITA AMERICANO

Procedencia: Japón. Función: Perro de compañía. Características: Perro de talla grande y estructura sólida. Es amistoso, alerta, majestuoso, obediente y valiente.

▶ CATEGORIA: 3° JOVENES - MACHOS DE 9 A 18 MESES

306. KIRADASHI CITATION JR

FCA 566 - N - NAC: 10/06/16 - M

POR: [CGL] GRAND SLAM'S CITATION REGALIA y [AE] KIRADASHI PRINCESS BROWN

CR. MANUEL ALEJANDRO ABELEDO - EXP. MANUEL ALEJANDRO ABELEDO

▶ CATEGORIA: 4° JOVENES - HEMBRAS DE 9 A 18 MESES

307. KIRADASHI STEFFY - FCA 549

N - NAC: 28/12/15 - H

POR: [CGL] PRINCE SLAYER y KIRADASHI ELECTRA STARS

CR. MANUEL ALEJANDRO ABELEDO - EXP. MANUEL ALEJANDRO ABELEDO

RAZA: CHOW CHOW

Procedencia: China. Función: Perro de caza. Perro de tiro. Perro de pastor. Perro guardián y de compañía. Características: Perro compacto, de aspecto leonino y porte orgulloso. Silencioso, muy apegado a su amo a pesar de ser poco demostrativo y algo distante.

VARIEDAD: PELO LARGO

▶ CATEGORIA: 4° JOVENES - HEMBRAS DE 9 A 18 MESES

308. QUEEN OF THE NIGHT DE LA GUARDIA CHINA

FCA 3251 - N - NAC: 15/11/15 - H

POR: [ACGL] DEJAVU DE CAN ALBA y GUCCI KHAN DE LA GUARDIA CHINA

CR. MARIA V. GONZALEZ BRUNO - EXP. MARIA V. GONZALEZ BRUNO, GUSTAVO R. F. MEDINA

RAZA: DEUTSCHER SPITZ - ZWERGSPITZ (POMERANIA)

Procedencia: Alemania. Función: Es un excelente guardián y perro de compañía. Características: De talla pequeña, debe ser compacto y equilibrado en su construcción. Su pelaje es largo y brillante, siendo mucho más abundante alrededor del cuello y de los hombros.

▶ CATEGORIA: 4° JOVENES - HEMBRAS DE 9 A 18 MESES

309. [E] CRYSTALS RISE BARBARA PATAGONIK

FCA 2716 - I - NAC: 22/02/16 - H

POR: [E] STAR-GINTER EROS y [E] HATI KISS ZHOZEFINA MANIFIK

EXP. ALEJANDRA ELIZABETH SARRO

RAZA: SIBERIAN HUSKY

Procedencia: Estados Unidos. Función: Utilizado para tirar trineos. Traído de Asia a Alaska en 1909, de aguda inteligencia y fidelidad es también un notable guardián. Características: Es de volumen mediano, dotado de vivacidad y movimientos ágiles. Su pelaje es abundante y suave. Sus ojos pueden ser azules porcelana o castaños.

▶ CATEGORIA: 3° JOVENES - MACHOS DE 9 A 18 MESES

310. TUNGHAT'S LIONEL MESSI - CBK

RJG/16/07396 - I - NAC: 07/07/16 - M

POR: WHITE LAND EXPLOSION AT TUNGHAT'S y TUNGHAT'S MOULIN ROUGE



EXP. MARIANO PAREDES

► CATEGORIA: 4° JOVENES - HEMBRAS DE 9 A 18 MESES

311. DESGRACIA BY RED SILVER WOLF - ARGENTINA

FCA 30450 - N - NAC: 17/12/15 - H

POR: [CH] VLAD DEL YKPAHIA y [CG] HANNAH DE ERASE UNA VEZ - ARGENTINA
CR. MATIAS SPINELLI - EXP. MATIAS SPINELLI

312. ELEKTRA RED BY RED SILVER WOLF - ARGENTINA

FCA 30472 - N - NAC: 13/03/16 - H

POR: [CH] VLAD DEL YKPAHIA y SIBIRLAND'S SECRETARIAT
CR. MATIAS SPINELLI - EXP. MELISA BELEN CANALE, SUSANA MONICA GAGLIANO

313. CHOCOLINA EMUNAH MARPIYAWIN - ARGENTINA

FCA 30483 - N - NAC: 03/06/16 - H

POR: [CHS] BATMAN DEL YKPAHIA y [C] INDIECITA POCAHONTAS MARPIYAWIN - ARGENTINA
CR. MELISA B. CANALE, SUSANA M. GAGLIANO - EXP. MELISA B. CANALE, SUSANA M. GAGLIANO

► CATEGORIA: 15° JOVEN CAMPEON MACHOS

314. [H] KOKA'S SNOWFALL'S TEXAS COWBOY

FCA 30519 - I - NAC: 24/05/16 - M

POR: [E] BRALIN'S JACK BE NIMBLE y [E] UNICORNHILL PERFECT HARMONY
EXP. LUIS ALBERTO POTEI, MIGUEL ANGEL ALMANDOZ

GRUPO VI

RAZA: BASSET HOUND

Procedencia: Gran Bretaña. Función: Perro de caza. Perro de compañía. Características: Perro de sustancia considerable, bien proporcionado y distinguido. Piel floja, andar suelto y uniforme. Caza con el olfato y está dotado de una voz profunda y melodiosa. Su carácter enérgico y obstinado es legendario.

► CATEGORIA: 3° JOVENES - MACHOS DE 9 A 18 MESES

315. BR LAKE PARK NEPTUNO

FCA 21420 - I - NAC: 08/04/16 - M

POR: [E] BIG LONG BLUE'S CHARLLES y [E] ESSENCE BR LAKE PARK
EXP. MARIA LAURA LARRONDO

RAZA: BEAGLE

Procedencia: Gran Bretaña. Función: Perro de caza. Perro de compañía. Características: El mas pequeño de los sabuesos ingleses. Compacto, elegante y bien proporcionado. Afectuoso y de excelente carácter, agradable compañero de la familia.

► CATEGORIA: 3° JOVENES - MACHOS DE 9 A 18 MESES

316. [E] LANBUR NATIONAL ANTHEM

FCA 43293 - I - NAC: 25/04/16 - M

POR: [E1] MERRY MUSIC CHAINS OF LOVE y [E] LANBUR MIDNIGHT MASQUERADE
EXP. JON WOODRING, WADE BURNS, MACARENA PANTALEON

RAZA: DALMATIA

Procedencia: Yugoslavia. Función: Perro de compañía. Perro guardián. Características: Bien proporcionado y armonioso con un andar muy desenvuelto. Tranquilo, dócil y afectuoso, muy dulce con los niños.

► CATEGORIA: 4° JOVENES - HEMBRAS DE 9 A 18 MESES

317. IRONY

FCA 8032 - I - NAC: 26/01/16 - H

POR: [E1] FARFALLA TSVETOK LOTOSA y [E] MEDIOLANUM BORA BORA
EXP. MIRNA ELIZABETH AYALA

GRUPO VII

RAZA: MAGYAR VIZSLA PELO CORTO

Procedencia: Hungría. Función: Perro de caza, cobrador de aves, de muestra y hábil cazador de conejos, liebres, etc. Características: Tiene grandes cualidades para rastrear, mostrar y seguir la pista con gran interés a largas distancias y en toda clase de terreno. Demuestra resistencia y gusto al trabajo.

VARIEDAD: PELO CORTO



► CATEGORIA: 4° JOVENES - HEMBRAS DE 9 A 18 MESES

318. ODETTE REY D'CELIS

FCA 4725 - N - NAC: 02/02/16 - H

POR: [ACEEGLPS] RENAISSANCE TH'ROAD LESS TRAVELED REY D'CELIS y [CH] VELVET UNDERGROUND REY D'CELIS
CR. SERGIO JOSE ALONSO DE CELIS - EXP. SERGIO JOSE ALONSO DE CELIS

RAZA: MAGYAR VIZSLA PELO DURO

► CATEGORIA: 3° JOVENES - MACHOS DE 9 A 18 MESES

319. CLAPTON WH REY D'CELIS

FCA 25 - N - NAC: 01/12/15 - M

POR: APOLO WH REY D'CELIS y [CH] ZOLDMALI OPAL - CR. SERGIO JOSE ALONSO DE CELIS
EXP. SERGIO JOSE ALONSO DE CELIS

RAZA: WEIMARANER

Procedencia: Alemania. Función: Perro de caza. Perro de guardia. Perro de compañía. Características: Apasionado y dotado de un olfato extraordinario. Perseverante en la búsqueda sistemática, marca de manera segura y trabaja muy bien en el agua. Rastrea animales heridos y cobra cualquier tipo de caza.

VARIEDAD: PELO CORTO

► CATEGORIA: 4° JOVENES - HEMBRAS DE 9 A 18 MESES

320. AMERICAN LATIN DE AMOR PLATEADO - ARGENTINA

FCA 8609 - N - NAC: 06/01/16 - H

POR: [C] ROMEO COMES AGAIN DE BOSQUE DE LUGH y CORAL DE AMOR PLATEADO - ARGENTINA
CR. MARICEL VANINA PAEZ - EXP. MARICEL VANINA PAEZ

GRUPO VIII

RAZA: ENGLISH SPRINGER SPANIEL

Procedencia: Gran Bretaña. Función: Perro de caza. Características: De olfato fino, no teme aventurarse en matorrales y terrenos húmedos. Salta en la vegetación asustando a las aves que levantan vuelo. Cobrador extraordinario, especialmente para trabajar en el agua.

► CATEGORIA: 4° JOVENES - HEMBRAS DE 9 A 18 MESES

321. MIRAGE BRIDGE TO AKANE - ARGENTINA

FCA 889 - N - NAC: 14/12/15 - H

POR: PARADISE FLYING WITHOUT WINGS y [CEEGLH] ARLINGTON LEMUEL
CR. NORA MABEL NOUCHE - EXP. NORA MABEL NOUCHE

322. PAMPA BRIDGE TO AKANE - ARGENTINA

FCA 890 - N - NAC: 14/12/15 - H

POR: PARADISE FLYING WITHOUT WINGS y [CEEGLH] ARLINGTON LEMUEL
CR. NORA MABEL NOUCHE - EXP. NORA MABEL NOUCHE

323. KILLA NUNAY - ARGENTINA

FCA 906 - N - NAC: 01/05/16 - H

POR: CAIRO LA HOJARASCA y JOLIET LEMUEL
CR. MARIA TERESITA GALLO - EXP. MARIA TERESITA GALLO

RAZA: GOLDEN RETRIEVER

Procedencia: Gran Bretaña. Función: Perro de caza. Perro de utilidad para la guía de ciegos, perro de catástrofe y búsqueda de droga. Perro de compañía. Características: Resistente, vigoroso y activo, dotado de un olfato excelente trabaja tanto en el agua como en la maleza. Tiene una memoria extraordinaria.

► CATEGORIA: 3° JOVENES - MACHOS DE 9 A 18 MESES

324. RIZVAN KHAN DE ARERUNGUA

FCA 57393 - N - NAC: 22/07/16 - M

POR: [ACEGS] DE LA CAPILLA SHECOLIN y MOON DE ARERUNGUA
CR. JOSE M. MATTOS, CARINA V. MARQUEZ - EXP. JOSE M. MATTOS, CARINA V. MARQUEZ

► CATEGORIA: 4° JOVENES - HEMBRAS DE 9 A 18 MESES

325. OSTARA DE ARIANRHOD

FCA 57275 - N - NAC: 12/07/16 - H

POR: [CEEEH] HABIA UNA VEZ FLIN DE ARIANRHOD y [HK] SALMA HAYEK BY GOLDEN LAKE & BEACH
CR. ALEJANDRA ELISABETH GARCIA - EXP. ALEJANDRA ELISABETH GARCIA



326. MANDIRA DE ARERUNGUA

FCA 57396 - N - NAC: 22/07/16 - H
POR: [ACEGS] DE LA CAPILLA SHECOLIN y MOON DE ARERUNGUA
CR. JOSE M. MATTOS, CARINA V. MARQUEZ - EXP. JOSE M. MATTOS, CARINA V. MARQUEZ

▶ CATEGORIA: 15° JOVEN CAMPEON MACHOS

327. [H] CONNOR JUREL - ARGENTINA

FCA 56963 - N - NAC: 07/04/16 - M
POR: [EHKL] APOLO DE HIMMELSTEIN y [CGHL] SIDNEY LEON DEL CIELO
CR. LAUREANO LAGUZZI - EXP. LAUREANO LAGUZZI

RAZA: LABRADOR RETRIEVER

Procedencia: Gran Bretaña. Función: Cobrador en la caza de patos en el agua o Perro-Guía para ciegos. Características: Apariencia general fuerte, bien formado, muy activo. Su pelo es abundante, corto y cerrado, con un bajo pelo denso. Muy inteligente y afectuoso.

▶ CATEGORIA: 3° JOVENES - MACHOS DE 9 A 18 MESES

328. SELKANS S.WHISKY MAC

FCA 51608 - N - NAC: 24/01/16 - M
POR: [C] SELKANS DORSET y SILRONRAY'S HELIANTHUS SELKANS
CR. MARIA CAROLINA MONTESANO OREJARENA - EXP. MARIA CAROLINA MONTESANO OREJARENA

329. DARTMOOR EMMER

FCA 51919 - N - NAC: 23/05/16 - M
POR: DARTMOOR ULYSES y [CG] DARTMOOR CONNEMARA
CR. MARIA MERCEDES NOAILLES - EXP. MARIA MERCEDES NOAILLES

▶ CATEGORIA: 4° JOVENES - HEMBRAS DE 9 A 18 MESES

330. DARTMOOR OBAYAH

FCA 51411 - N - NAC: 17/12/15 - H
POR: [C] DARTMOOR BRANDON y DARTMOOR AMANDA
CR. MARIA MERCEDES NOAILLES - EXP. MARIA MERCEDES NOAILLES

331. LOS NOGALES ETHIOPIA

FCA 51667 - N - NAC: 24/01/16 - H
POR: [CEGIL] BTRES THUNDER KAISER y [C] KIYENANTU M Y B MIN
CR. JENNIFER HORLEY DE CAMERON - EXP. JENNIFER HORLEY DE CAMERON

332. CHASKA DEL JUTURI - ARGENTINA

FCA 51729 - N - NAC: 16/02/16 - H
POR: [H] KOWLASKI PITAGORAS y [C] DARTMOOR ALYDAR
CR. GUILLERMO A. GARCIA, MARIA E. MUNTANER - EXP. GUILLERMO A. GARCIA, MARIA E. MUNTANER

▶ CATEGORIA: 16° JOVEN CAMPEON HEMBRA

333. [H] LOS NOGALES LALI BELA

FCA 51669 - N - NAC: 24/01/16 - H
POR: [CEGIL] BTRES THUNDER KAISER y [C] KIYENANTU M Y B MIN
CR. JENNIFER HORLEY DE CAMERON - EXP. JENNIFER HORLEY DE CAMERON

GRUPO IX

RAZA: BICHON FRISE

Procedencia: Bélgica-Francia. Función: Perro de compañía. Características: Robusto, vivaz y muy alegre, dotado de un fuerte temperamento. Sensible y dulce resulta un compañero excelente.

▶ CATEGORIA: 3° JOVENES - MACHOS DE 9 A 18 MESES

334. DIAMELLA READY TO ROCK IN MON TOUT

FCA 18699 - I - NAC: 10/05/16 - M
POR: [E] Diamella Involved in Crime y [E] Diamella Hakuna Matata
EXP. VANESA SOLEDAD GONZALEZ

RAZA: BOSTON TERRIER

Procedencia: Estados Unidos. Función: Perro de compañía. Características: Sólido, compacto y bien proporcionado. Dotado de un excelente carácter y de un gran corazón resulta un compañero muy agradable.



► CATEGORIA: 3° JOVENES - MACHOS DE 9 A 18 MESES

335. PEDRO VALLE DE LA CALERA DE YOSEMITE

FCA 2053 - I - NAC: 22/05/16 - M
POR: [ACEG] HENDRIX BALA VILLE y IVANA SHEPPARD & SHEPPARD
EXP. JULIO CESAR LUSIARDO BOTTA

► CATEGORIA: 4° JOVENES - HEMBRAS DE 9 A 18 MESES

336. BOSTONLAND LANA DEL REY

FCA 1779 - N - NAC: 20/03/16 - H
POR: [CGHL] WITCHCRAFT ADORABLES SUPREME y [CD] BOSTONLAND LUPITA
CR. JUAN CARLOS RICCI - EXP. JUAN CARLOS RICCI

RAZA: BULLDOG FRANCES

Procedencia: Francia. Función: Es un excelente perro de compañía y un magnífico guardián. Características: Potente por su pequeño tamaño. Estructura compacta y osamenta sólida. Activo, valiente y de carácter muy enérgico resulta un buen guardián.

► CATEGORIA: 3° JOVENES - MACHOS DE 9 A 18 MESES

337. BRUNO BULL DE VELABIDA

FCA 36286 - N - NAC: 27/12/15 - M
POR: [CEEGLH] DUENDE DE LOS MOLINOS ZACARIAS y PRADOS & PRAGA VICTORIA
CR. DIEGO H. VELAZQUEZ, PEDRO N. PEREMEBIDA - EXP. DIEGO H. VELAZQUEZ, PEDRO N. PEREMEBIDA

338. EL TANGO BULL DE VELABIDA

FCA 37159 - N - NAC: 26/01/16 - M
POR: [CEEGLH] DUENDE DE LOS MOLINOS ZACARIAS y MORGANA FRENCHIES DE LEWCZUK
CR. DIEGO H. VELAZQUEZ, PEDRO N. PEREMEBIDA - EXP. DIEGO H. VELAZQUEZ, PEDRO N. PEREMEBIDA, CLAUDIO G. VARGAS

339. GARDEL PETIT VILAIN - ARGENTINA

FCA 38879 - N - NAC: 29/03/16 - M
POR: [H] BARKASHA MELON OF NAMASKAR y REYNA FIRDOOS MARA - ARGENTINA
CR. MARIELA M. D'ANGELO, FERNANDO M. ROSTOM - EXP. MARIELA M. D'ANGELO, FERNANDO M. ROSTOM

340. SICARIO DE UN ESTILO DE VIDA

FCA 39795 - N - NAC: 10/03/16 - M
POR: [CGH] BR LORD'S STAFF LE CORONEL y BR LORD'S STAFF IMPULSE
CR. GONZALO DANIEL MORALES - EXP. GONZALO DANIEL MORALES

341. PETITE GLAMOUR NESQUICK

FCA 40036 - N - NAC: 06/03/16 - M
POR: PETITE GLAMOUR DANDY y [CG] BARING NORDS HULD
CR. VERONICA S. MANSILLA, CRISTIAN A. ANTIVERO - EXP. VERONICA S. MANSILLA, CRISTIAN A. ANTIVERO

342. PETITE GLAMOUR SHETAN

FCA 40044 - N - NAC: 02/03/16 - M
POR: [CH] NOVIZALA BARABO y PETITE GLAMOUR KIMBERLY
CR. VERONICA S. MANSILLA, CRISTIAN A. ANTIVERO - EXP. VERONICA S. MANSILLA, CRISTIAN A. ANTIVERO, MIRIAM GALICH

343. ANDREW DEL MALUCAN - ARGENTINA

FCA 42668 - N - NAC: 18/06/16 - M
POR: HIPOLITO DE MAYEVAL - ARGENTINA y VERA GRAND OREILLE - ARGENTINA DEL
CR. LUCIANO HUMBERTO GORDILLO - EXP. LUCIANO HUMBERTO GORDILLO

344. TUPUNGATO OF STARS TEAM

FCA 43139 - N - NAC: 22/07/16 - M
POR: [C] A'VIGDORS IMPOSANT y JAIRA OF STARS TEAM
CR. EDUARDO RAUL PETRINI - EXP. EDUARDO RAUL PETRINI

345. SIMON DE ARONUI

FCA 49850 - I - NAC: 26/05/16 - M
POR: JAIRA OF STARS TEAM y CHARO AMIGOBULL - ARGENTINA
EXP. DIEGO GABRIEL LEGUISAMO

► CATEGORIA: 4° JOVENES - HEMBRAS DE 9 A 18 MESES

346. GINA DE IMARFE

FCA 33721 - N - NAC: 13/11/15 - H



POR: [CH] NOVIZALA BARABO y [C] SACHA DE IMARFE
CR. GUSTAVO A. SANCHEZ, GRISEL I. IGLESIAS - EXP. GUSTAVO A. SANCHEZ, GRISEL I. IGLESIAS

347. HILARY JAI DE LEJAIM - ARGENTINA

FCA 39600 - N - NAC: 26/03/16 - H
POR: MECOHUE - ARGENTINA BARTOLOME y [C] AIKO DE VELABIDA
CR. SILVIA ESTELA VINYOLAS - EXP. SILVIA ESTELA VINYOLAS

348. AMPARO JARDIN DEL CLARET

FCA 42481 - N - NAC: 28/06/16 - H
POR: A'VIDGORS VERY SEXY ATTRACTION y SUSHI JARDIN DEL CLARET
CR. FRANCO ROGGERO - EXP. FRANCO ROGGERO

349. ANTONIA DE LOS CAPETOS - ARGENTINA

FCA 43125 - N - NAC: 01/07/16 - H
POR: NICKOLAS VON ZIUS y SCRAT VON MADELOR
CR. CAROLINA B. MACHADO, CELSA M. PACHECO - EXP. CAROLINA B. MACHADO, CELSA M. PACHECO

350. LENA SHMILEK - ARGENTINA

FCA 44120 - N - NAC: 14/07/16 - H
POR: IZ ZARSTVO BULLDOGA DANDY y LAKSHMI BULL DE LA RIVERA
CR. DANIEL H. BRIZUELA, MAYRA E. B. CASTRO - EXP. DANIEL H. BRIZUELA, MAYRA E. B. CASTRO

351. MARQUES D'SALDAÑA SCANDAL BABY BOOM BOOM

FCA 47601 - I - NAC: 09/12/15 - H
POR: MARLON DICORCI y MARQUES D'SALDAÑA LEADY DIAMANTE
EXP. GASTON MONTENEGRO

RAZA: CANICHE

Procedencia: Francia. Función: Perro de compañía. Características: De líneas armoniosas, pelo rizado y lanoso, bien balanceado y de porte distinguido, su movimiento es ligero y saltarín. Muy apto para el adiestramiento. Gran compañero, muy agradable.

VARIEDAD: GIGANTE - BLANCO-MARRON-NEGRO

► CATEGORIA: 4º JOVENES - HEMBRAS DE 9 A 18 MESES

352. FIRELAND WHEN DREAMS COME TRUE

FCA 68311 - I - NAC: 31/12/15 - H
POR: MARQUES D'SALDAÑA LEADY DIAMANTE y [E] ATER
EXP. JORGE JAVIER PUCHETA

VARIEDAD: TOY - APRICOT-BLANCO-MARRON-NEGRO-GRIS

► CATEGORIA: 4º JOVENES - HEMBRAS DE 9 A 18 MESES

353. AISBEL DEL BUEN AYRE

FCA 67874 - N - NAC: 15/05/16 - H
POR: [C] LAZARO DEL BUEN AYRE y QUEREME MUCHO DEL BUEN AYRE
CR. HORACIO PARDO - EXP. HORACIO PARDO

RAZA: CHIHUAHUA

Procedencia: México. Función: Perro de compañía. Características: Es el perro más pequeño del mundo. Robusto, de gran resistencia, independiente y valiente tiene un temperamento orgulloso y decidido. Muy apegado a su amo.

VARIEDAD: PELO CORTO

► CATEGORIA: 3º JOVENES - MACHOS DE 9 A 18 MESES

354. BAIANO DE INDICAMI

FCA 22533 - N - NAC: 08/04/16 - M
POR: GRAN NEVADO SIR BASTIC y SAMBA DE INDICAMI
CR. MARCELA SUSANA D'ORSI - EXP. MARCELA SUSANA D'ORSI

► CATEGORIA: 4º JOVENES - HEMBRAS DE 9 A 18 MESES

355. LISAMALIA LUZABRIL DEL PANADES

FCA 23368 - N - NAC: 14/05/16 - H
POR: GONGORA EL GRANDE DEL PANADES y ¡AY! RUBIE DEL ALBION DEL PANADES
CR. HECTOR G. CALDERON, ENRIQUE A. PARDO - EXP. HECTOR G. CALDERON, ENRIQUE A. PARDO, HERNAN G. MANRIQUE

► CATEGORIA: 15º JOVEN CAMPEON MACHOS



356. [H] WILD RUMBLE HUGO BOSS

FCA 23326 - I - NAC: 12/01/16 - M
POR: [EE] DAZZLES TEXAS MOJO y [E] WILD RUMBLE COCONUT PASSION
EXP. AYLEN SOLEDAD RAMALLO

▶ CATEGORIA: 16° JOVEN CAMPEON HEMBRA

357. FIORELLA MC GUIRE DE INDICAMI

FCA 22834 - N - NAC: 25/05/16 - H
POR: [C] TATAN DEL LLANO BLANCO y FOREVER MARILYN DE CASA DEL HERMITAÑO
CR. ALICIA NOEMI ARCURO - EXP. ALICIA NOEMI ARCURO, MARCELA SUSANA D'ORSI

RAZA: CHINESE CRESTED DOG

Procedencia: China. Patrocinio: Gran Bretaña. Función: Perro de compañía. Características: Activo, despierto y dinámico. Es un perro muy afectuoso y muy sensible que resulta un excelente compañero.

VARIEDAD: HAIRLESS

▶ CATEGORIA: 3° JOVENES - MACHOS DE 9 A 18 MESES

358. CENSOR WINNING SMILE

FCA 505 - I - NAC: 13/06/16 - M
POR: [E] SMART STYLE ON LINE y IDEYA FIKS WINNING SMILE
EXP. MIRIAM EMILSE BECCARIA

RAZA: PUG

Procedencia: Gran Bretaña. Función: Perro de compañía. Características: Tamaño pequeño, cuerpo compacto, músculos duros y desarrollados. Muy valiente, afectuoso con el amo y fiel compañero.

▶ CATEGORIA: 3° JOVENES - MACHOS DE 9 A 18 MESES

359. ANJOS ORANGE - CBK

DFA/16/01691 - I - NAC: 06/06/16 - M
POR: MAGIA FIORE FELIPPE OKEANO DELUZ y ANJOS UTOPIA FOR DD PUGS
EXP. ANN JOE SAMPAIO, ANNA MARIA CASATI, DONA DALLE ROSE

360. FRANCESCA'S BAM BAM

FCA 13751 - N - NAC: 14/06/16 - M
POR: [CEEEI] ROCK AND ROLL STAR OF HOUSE STEINBRUCK y [CG] BROCCAS CLOSE TORMENTA BATICRAZY
CR. FRANCES A. E. SMITH, FRANCES SMITH, TIFFANY H. F. SMITH - EXP. FRANCES A. E. SMITH, FRANCES SMITH, TIFFANY H. F. SMITH

▶ CATEGORIA: 4° JOVENES - HEMBRAS DE 9 A 18 MESES

361. MAMBO TANGO - ARGENTINA LUJAN

FCA 12959 - N - NAC: 06/01/16 - H
POR: [H] CITY BELL'S - ARGENTINA FOM y CITY BELL'S - ARGENTINA LATAREA
CR. CARLA E. KRUCHOWSKI, PABLO C. GOMEZ - EXP. CARLA E. KRUCHOWSKI, PABLO C. GOMEZ, NATALIA I. ARENZ

▶ CATEGORIA: 15° JOVEN CAMPEON MACHOS

362. [H] BOING'S GOLD US MARSHAL AGENT

FCA 13951 - I - NAC: 10/02/16 - M
POR: FIORE D'AMOR THE WOLVERINE BOING'S GOLBRETO y THE MALEFICENT BOING'S GOLD WOOKIE
EXP. HERNAN GABRIEL MANRIQUE





Rosario
Can Club
1982-2017

S-06 | MAY
D-07 | 2017

Catálogo
**CACHORROS
ABSOLUTOS**

Auspicia



PURINA

PROPLAN



GRUPO II

RAZA: BOXER

Procedencia: Alemania. Función: Perro guardián. Perro de defensa. Perro utilitario. Perro de compañía. Características: Aspecto robusto y musculatura sumamente desarrollada. Andar ágil, lleno de nobleza y de fuerza. Debe ser equilibrado, tranquilo y sociable. Sumamente apegado y fiel a sus amos.

▶ CATEGORIA: 1° CACHORROS - MACHOS DE 6 A 9 MESES

383. SHAMROCK'S TRIUMPH

FCA 36750 - N - NAC: 03/09/16 - M

POR: [CGIL] STARTING SOMETHING AT FAERDORN y SHAMROCK'S JULIA
CR. MONICA CAUBET - EXP. PAULINA HERRERA, MONICA CAUBET

384. PEI PACO II GABARIAN'S

FCA 36926 - N - NAC: 26/09/16 - M

POR: [CEH] DORIAN ACE DE CRETA y [CGH] ORO Y Z. GOLD GABARIAN'S
CR. MARIO GOLDSTEIN - EXP. MARIO GOLDSTEIN

385. VYC UNICO GABARIAN'S

FCA 36932 - N - NAC: 09/09/16 - M

POR: [C] VITO VIANO GABARIAN'S y [H] LADY C. GABARIAN'S
CR. MARIO GOLDSTEIN - EXP. MARIO GOLDSTEIN

▶ CATEGORIA: 2° CACHORROS - HEMBRAS DE 6 A 9 MESES

386. YUMBA FOR EXPORT CAPITAN BOX

FCA 36891 - N - NAC: 28/09/16 - H

POR: [C] IRONMAN CAPITAN BOX y M-NOHA CAPITAN BOX
CR. DANIEL ALFREDO CAPITAINE - EXP. DANIEL ALFREDO CAPITAINE

RAZA: BOYERO DE MONTAÑA BERNES

Procedencia: Suiza. Función: Perro de rebaño (ganado mayor). Perro guardián, de policía y de tracción de vehículos livianos. Perro de compañía. Características: Es muy robusto, fuerte y vivaz. Su pelo es suave, largo y ligeramente ondulado y soporta con gran facilidad las bajas temperaturas invernales.

▶ CATEGORIA: 1° CACHORROS - MACHOS DE 6 A 9 MESES

387. X'MACHO DE LA CRUZ BLANCA

FCA 10097 - N - NAC: 21/10/16 - M

POR: [CEGL] ADESA'S BEST IN SNOW y [H] SENNEHUND ROSSII TERNURI
CR. PABLO F. CANAVESE, VANESA R. GUINTER - EXP. PABLO F. CANAVESE, VANESA R. GUINTER

▶ CATEGORIA: 2° CACHORROS - HEMBRAS DE 6 A 9 MESES

388. XUE DE LA CRUZ BLANCA

FCA 10102 - N - NAC: 21/10/16 - H

POR: [CEGL] ADESA'S BEST IN SNOW y [H] SENNEHUND ROSSII TERNURI
CR. PABLO F. CANAVESE, VANESA R. GUINTER - EXP. PABLO F. CANAVESE, VANESA R. GUINTER

RAZA: CANE CORSO

Procedencia: Italia. Función: Perro de guardia y defensa. Perro de pastor. Perro de caza. Perro de compañía. Características: Sólido, de musculatura potente, elegante y ágil. Es orgulloso y equilibrado. Dócil y afectuoso con su amo se muestra tolerante y alegre con los niños.

▶ CATEGORIA: 1° CACHORROS - MACHOS DE 6 A 9 MESES

389. TARANTINO DEL CORSOCLUB

FCA 7829 - N - NAC: 07/08/16 - M

POR: [H] SENNEHUND ROSSII TERNURI y [H] WAIRA DEL CORSOCLUB
EXP. MAXIMILIANO CARLOS LOUZAN

▶ CATEGORIA: 2° CACHORROS - HEMBRAS DE 6 A 9 MESES

390. FORCE PRIDE FELICITY - RKF

RKF 4609494 - I - NAC: 10/09/16 - H -

POR: [E] READY TO WIN DEL-ORTE M.L. y [E] FORCE PRIDE VALENTINKA
EXP. WALTER FRANCO GONZALEZ, FLORENCIA BELEN ALARCON

RAZA: DOGO ARGENTINO

Procedencia: Argentina. Función: Perro apto para la caza mayor de especies como el puma, el jabali, el Pecarí, el zorro, etc. Características: De talla mediana, estructura fuerte y musculosa. Pelaje corto, tupido y blanco. Bondadoso, valiente, fiel y abnegado; inteligente, responde perfectamente al



adiestramiento, que puede ser utilizado como guía de invidentes.

► CATEGORIA: 1° CACHORROS - MACHOS DE 6 A 9 MESES

391. CHUCARIN BRAVOURE BLANCHE

FCA 40951 - N - NAC: 01/09/16 - M

POR: [CEGHJLMS] CHUCARO BRAVOURE BLANCHE y ZOTA DE LAS CANTERAS
CR. CARLOS ALBERTO BELLAVITIS - EXP. CARLOS ALBERTO BELLAVITIS

392. SANTINO BRAVOURE BLANCHE

FCA 40959 - N - NAC: 01/09/16 - M

POR: [CEGHJLMS] CHUCARO BRAVOURE BLANCHE y ZOTA DE LAS CANTERAS
CR. CARLOS ALBERTO BELLAVITIS - EXP. CARLOS ALBERTO BELLAVITIS, ESTEBAN JAVIER BUCETA

RAZA: DOGO CANARIO

Procedencia: España. Función: Perro guardián y al cuidado del ganado vacuno. Características: Perro de talla media, rústico y bien proporcionado. Su aspecto es sereno y su mirada atenta. Su temperamento es equilibrado y de gran seguridad en sí mismo.

► CATEGORIA: 1° CACHORROS - MACHOS DE 6 A 9 MESES

393. GALAN ACORAC - ARGENTINA

FCA 967 - N - NAC: 23/09/16 - M

POR: [CGL] BLUE DE CIELO DE CANARIAS y BIANCA DE CIELO DE CANARIAS
CR. PATRICIA ESTER MARIANI - EXP. PATRICIA ESTER MARIANI

► CATEGORIA: 2° CACHORROS - HEMBRAS DE 6 A 9 MESES

394. GRETA ACORAC - ARGENTINA

FCA 971 - N - NAC: 23/09/16 - H

POR: [CGL] BLUE DE CIELO DE CANARIAS y BIANCA DE CIELO DE CANARIAS
CR. PATRICIA ESTER MARIANI - EXP. PATRICIA ESTER MARIANI

395. GABRIELA ACORAC - ARGENTINA

FCA 972 - N - NAC: 23/09/16 - H

POR: [CGL] BLUE DE CIELO DE CANARIAS y BIANCA DE CIELO DE CANARIAS
CR. PATRICIA ESTER MARIANI - EXP. PATRICIA ESTER MARIANI

396. GRECIA ACORAC - ARGENTINA

FCA 973 - N - NAC: 23/09/16 - H

POR: [CGL] BLUE DE CIELO DE CANARIAS y BIANCA DE CIELO DE CANARIAS
CR. PATRICIA ESTER MARIANI - EXP. PATRICIA ESTER MARIANI

397. GIGI ACORAC - ARGENTINA

FCA 974 - N - NAC: 23/09/16 - H

POR: [CGL] BLUE DE CIELO DE CANARIAS y BIANCA DE CIELO DE CANARIAS
CR. PATRICIA ESTER MARIANI - EXP. PATRICIA ESTER MARIANI

398. GOGO ACORAC - ARGENTINA

FCA 975 - N - NAC: 23/09/16 - H

POR: [CGL] BLUE DE CIELO DE CANARIAS y BIANCA DE CIELO DE CANARIAS
CR. PATRICIA ESTER MARIANI - EXP. PATRICIA ESTER MARIANI

RAZA: FILA BRASILEIRO

Procedencia: Brasil. Función: Perro de rebaño, perro guardián, perro de caza (Caza mayor) y perro de compañía. Características: Valiente, determinado y fogoso. Este perro puede ser tranquilo, seguro y obediente con sus amos. Muy tolerante con los niños.

► CATEGORIA: 2° CACHORROS - HEMBRAS DE 6 A 9 MESES

399. JOGO BONITO MALU

FCA 5183 - N - NAC: 05/10/16 - H

POR: NEYMAR DE FILCO y JOGO BONITO PATRIOTA
CR. CARLOS GUSTAVO TORRES - EXP. CARLOS GUSTAVO TORRES

RAZA: MASTIN NAPOLITANO

Procedencia: Italia. Función: Es el perro guardián por excelencia. También se lo utiliza en la defensa, en trabajo junto a la policía y en rastreos. Características: Corpulento, de constitución fuerte, vigoroso, de aspecto rústico y al mismo tiempo majestuoso. Su piel es abundante, particularmente en la cabeza, en donde forma arrugas y pliegues, y en el cuello formando papada.



► CATEGORIA: 2° CACHORROS - HEMBRAS DE 6 A 9 MESES

400. OCTAVIA DI BORGOSE

FCA 9423 - N - NAC: 26/08/16 - H

POR: [CEGHP] PICCOLO DI BORGOSE y [H] WINONNA DI BORGOSE

CR. FERNANDO R. BORGOGNONI, VIVIANA B. SEGURA - EXP. FERNANDO R. BORGOGNONI, VIVIANA B. SEGURA

RAZA: SCHNAUZER MINIATURA

Procedencia: Alemania. Función: Fue utilizado como arriador de ganado. Es alerta y vigilante lo que lo convierte en un excelente guardián. Características: Es de talla pequeña, fuertemente conformado y de osamenta sólida. Es robusto, activo, de disposición atenta y vivaz.

VARIEDAD: SAL Y PIMIENTA

► CATEGORIA: 1° CACHORROS - MACHOS DE 6 A 9 MESES

401. BIG BEN'S YOU TOO

FCA 39288 - N - NAC: 05/09/16 - M

POR: [CDH] LORENZO VON HEINKEL y [H] BIG BEN'S RIDDIM

CR. NATALIA MAREDA - EXP. NATALIA MAREDA

RAZA: TERRANOVA

Procedencia: Canadá. Función: Es un excelente perro de salvamento en las aguas por ser magnífico nadador. Además, es guardián y compañero de los niños. Características: Es un ejemplar que impresiona a simple vista por su fuerza y gran actividad. Sus miembros deben moverse libremente con el cuerpo; con huesos sólidos que no deben dar un aspecto pesado.

► CATEGORIA: 2° CACHORROS - HEMBRAS DE 6 A 9 MESES

402. PIECE OF MY HEART DEL BASABARUA - LOE

LOE2338944 - I - NAC: 03/09/16 - H

POR: [E] MORE THAN WORDS DE ANMALAMUAL y CANT STOP LOVING YOU DEL BASABURUA

EXP. MARGARITA ELIZABETH PETETTI

GRUPO III

RAZA: AIREDALE TERRIER

Procedencia: Gran Bretaña. Función: Su función original fue eliminar ratas y otro tipo de alimañas. Luego es utilizado en la caza de nutrias, y en la caza mayor: jabalíes e incluso de osos. Perro de policía y del ejército. Características: El más grande de los terrier es un perro musculoso, activo, moderadamente robusto. De expresión vivaz, movimiento ágil, siempre en guardia ante movimientos. De versatilidad fuera de lo común; juguetón hasta en su vejez. Compañero, valiente.

► CATEGORIA: 2° CACHORROS - HEMBRAS DE 6 A 9 MESES

403. LASHMY VON TRAVIS

FCA 14482 - N - NAC: 10/09/16 - H

POR: FAIRYLAND IAN y U-INDIA VON TRAVIS

CR. MARTA BEATRIZ RIVAROLA - EXP. MARTA BEATRIZ RIVAROLA

RAZA: AMERICAN STAFFORDSHIRE TERRIER

Procedencia: Estados Unidos. Función: Antiguamente perro de pelea. Hoy, excelente guardián. Obediente y tranquilo. Características: Es un perro resistente y de un coraje proverbial. Compañero fiel y afectuoso.

► CATEGORIA: 2° CACHORROS - HEMBRAS DE 6 A 9 MESES

404. MIA DEL MALUCAN - ARGENTINA

FCA 3963 - N - NAC: 17/10/16 - H

POR: GAC'S AUNQUE UD. NO LO CREA y JUANITA DE AGUSTINERS - ARGENTINA

CR. LUCIANO HUMBERTO GORDILLO - EXP. LUCIANO HUMBERTO GORDILLO

RAZA: FOX TERRIER SMOOTH

Procedencia: Gran Bretaña. Función: Perro de caza. Perro guardián. Perro de compañía. Características: Rústico, muy enérgico, lleno de vivacidad. Nunca se queda quieto. Dotado de temperamento fuerte tiene un carácter íntegro.

► CATEGORIA: 1° CACHORROS - MACHOS DE 6 A 9 MESES

405. CARAI OCTUBRE DE AIEDKII'S

FCA 3435 - N - NAC: 01/10/16 - M

POR: BARKLEY OF CROWN y [C] TRUE CASTE PRUDENCIA

CR. PATRICIA K. DE MAURIÑO, MARIO J. MAURIÑO - EXP. PATRICIA K. DE MAURIÑO, MARIO J. MAURIÑO



RAZA: JACK RUSSELL TERRIER

Procedencia: Gran Bretaña. Función: Perro de caza. Perro de compañía. Características: Rústico, muy impetuoso e intrépido. De temperamento seguro. Muy apegado a su amo y fácil de educar.

► CATEGORIA: 2º CACHORROS - HEMBRAS DE 6 A 9 MESES

406. JACKLAND ZERZAUST-HOMV

FCA 2434 - N - NAC: 18/09/16 - H

POR: [CHI] ORIGINAL MASTER'S VOICE HERMES y [C] JACKLAND PRINCESA ALMA

CR. ALEJANDRA MARCHETTI - EXP. ALEJANDRA MARCHETTI, NATALIA INES ARENZ, MABEL NILDA MILOVICH

407. WHAT A BEAUTY ELEERRE

FCA 2619 - N - NAC: 03/11/16 - H

POR: [H] QUATERBACK DI SUTRI y [CGH] KUGA ELEERRE

CR. LAURA FABIANA ROSENTAL - EXP. LAURA FABIANA ROSENTAL

RAZA: STAFFORDSHIRE BULL TERRIER

Procedencia: Gran Bretaña. Función: Perro guardián. Perro de compañía. Características: Vigoroso y de un valor y tenacidad a toda prueba. Equilibrado y tranquilo. Bien proporcionado con movimientos desenvueltos y suaves.

► CATEGORIA: 1º CACHORROS - MACHOS DE 6 A 9 MESES

408. ÑAMANDU - ARGENTINA CARTUCHO

FCA 1673 - N - NAC: 04/09/16 - M

POR: [CEEHG] AVATAR BROWN KNUT y [C] RASTY CHISPY BULL - ARGENTINA

CR. LEONARDO A. JENSEN, GERARDO A. JENSEN - EXP. LEONARDO A. JENSEN, GERARDO A. JENSEN

409. ÑAMANDU - ARGENTINA CHAVUKU

FCA 1676 - N - NAC: 04/09/16 - M

POR: [CEEHG] AVATAR BROWN KNUT y [C] RASTY CHISPY BULL - ARGENTINA

CR. LEONARDO A. JENSEN, GERARDO A. JENSEN - EXP. LEONARDO A. JENSEN, GERARDO A. JENSEN

GRUPO V

RAZA: AKITA AMERICANO

Procedencia: Japón. Función: Perro de compañía. Características: Perro de talla grande y estructura sólida. Es amistoso, alerta, majestuoso, obediente y valiente.

► CATEGORIA: 2º CACHORROS - HEMBRAS DE 6 A 9 MESES

410. THEFERJIMLEGEND LADY SHIN

FCA 581 - N - NAC: 03/11/16 - H

POR: [ACEGLPS] DE KANER'S A.WOLLVERINE REVENGE y [CEH] THEFERJIMLEGEND YOKO

CR. CARLOS R. FERRARI, CRISTINA F. JIMENEZ - EXP. CARLOS R. FERRARI, CRISTINA F. JIMENEZ

RAZA: DEUTSCHER SPITZ - ZWERGSPITZ (POMERANIA)

Procedencia: Alemania. Función: Es un excelente guardián y perro de compañía. Características: De talla pequeña, debe ser compacto y equilibrado en su construcción. Su pelaje es largo y brillante, siendo mucho más abundante alrededor del cuello y de los hombros.

► CATEGORIA: 1º CACHORROS - MACHOS DE 6 A 9 MESES

411. BONE-ZUGAR LORD OF THE RINGS

FCA 2729 - N - NAC: 07/08/16 - M

POR: POMSDADMIRER'S PERFORM LIKE A PLAYBOY STYLE y BONE-ZUGAR CAMELO

CR. SUSANA ISABEL GARCIA - EXP. SUSANA ISABEL GARCIA

GRUPO VIII

RAZA: GOLDEN RETRIEVER

Procedencia: Gran Bretaña. Función: Perro de caza. Perro de utilidad para la guía de ciegos, perro de catástrofe y búsqueda de droga. Perro de compañía. Características: Resistente, vigoroso y activo, dotado de un olfato excelente trabaja tanto en el agua como en la maleza. Tiene una memoria extraordinaria.

► CATEGORIA: 1º CACHORROS - MACHOS DE 6 A 9 MESES

412. ZAR DE JAZZ

FCA 57531 - N - NAC: 27/08/16 - M

POR: [C] FLYING NICO DE HIMMELSTEIN y WALKING IN THE RAIN DE JAZZ

CR. MONICA CECILIA FERRARI - EXP. MONICA CECILIA FERRARI



413. MERLIN DE ARIANRHOD

FCA 57556 - N - NAC: 30/09/16 - M
POR: [CEEEH] HABIA UNA VEZ FLIN DE ARIANRHOD y [CEEHG] THE LADY OF SHALOTT DE ARIANRHOD
CR. ALEJANDRA ELISABETH GARCIA - EXP. ALEJANDRA ELISABETH GARCIA

414. CAION NEW MARVEL'S

FCA 57562 - N - NAC: 07/09/16 - M
POR: [ACEGS] DE LA CAPILLA SHECOLIN y [CGL] NEW MARVEL'S MATILDA I DE ARERUNGUA
CR. LEANDRO RAMON ARIEL CARRO - EXP. LEANDRO RAMON ARIEL CARRO

► CATEGORIA: 2° CACHORROS - HEMBRAS DE 6 A 9 MESES

415. BARBOUR-GOLD'S CIARA

FCA 57690 - N - NAC: 29/09/16 - H
POR: [C] BARBOUR-GOLD'S CLYDE y [CG] BARBOUR-GOLD'S POWER OF LOVE
CR. CAROLINA BIBILONI, GIANNI COMINI - EXP. CAROLINA BIBILONI, GIANNI COMINI

RAZA: LABRADOR RETRIEVER

Procedencia: Gran Bretaña. Función: Coadrador en la caza de patos en el agua o Perro-Guía para ciegos. Características: Apariencia general fuerte, bien formado, muy activo. Su pelo es abundante, corto y cerrado, con un bajo pelo denso. Muy inteligente y afectuoso.

► CATEGORIA: 1° CACHORROS - MACHOS DE 6 A 9 MESES

416. LOS NOGALES BUTCH CASSIDY

FCA 52376 - N - NAC: 31/10/16 - M
POR: [CEGIL] BTRES THUNDER KAISER y [C] LOS NOGALES JABIRU
CR. JENNIFER HORLEY DE CAMERON - EXP. JENNIFER HORLEY DE CAMERON

GRUPO IX

RAZA: BULLDOG FRANCES

Procedencia: Francia. Función: Es un excelente perro de compañía y un magnífico guardián. Características: Potente por su pequeño tamaño. Estructura compacta y osamenta sólida. Activo, valiente y de carácter muy enérgico resulta un buen guardián.

► CATEGORIA: 1° CACHORROS - MACHOS DE 6 A 9 MESES

417. MUSTANG RIOREYES - ARGENTINA

FCA 46307 - N - NAC: 29/09/16 - M
POR: ROLEX DE VELABIDA y EXITOSA BULL DE VELABIDA
CR. CESAR SANTIAGO REYES - EXP. CESAR SANTIAGO REYES

► CATEGORIA: 2° CACHORROS - HEMBRAS DE 6 A 9 MESES

418. REACTION BULL DE VELABIDA

FCA 45537 - N - NAC: 11/10/16 - H
POR: MECOHUE - ARGENTINA BARTOLOME y MORGANA FRENCHIES DE LEWCZUK
CR. DIEGO H. VELAZQUEZ, PEDRO N. PEREMEBIDA - EXP. DIEGO H. VELAZQUEZ, PEDRO N. PEREMEBIDA

RAZA: CHIHUAHUA

Procedencia: México. Función: Perro de compañía. Características: Es el perro mas pequeño del mundo. Robusto, de gran resistencia, independiente y valiente tiene un temperamento orgulloso y decidido. Muy apegado a su amo.

VARIEDAD: PELO CORTO

► CATEGORIA: 2° CACHORROS - HEMBRAS DE 6 A 9 MESES

419. MATILDA BELLA ALBRICIA DEL PANADES

FCA 23372 - N - NAC: 16/08/16 - H
POR: GONGORA EL GRANDE DEL PANADES y MARIA GINES DEL PANADES
CR. HECTOR G. CALDERON, ENRIQUE A. PARDO - EXP. FABIO H. MARRA, EDUARDO M. SOTERA, HECTOR G. CALDERON, ENRIQUE A. PARDO

RAZA: MALTES

Procedencia: Italia. Función: Perro de compañía. Características: De carácter vivaz e inteligente, demasiado apegado al amo. Elegantísimo, de pelo sedoso blanquísimo, muy brillante y largo. Tamaño miniatura.

► CATEGORIA: 2° CACHORROS - HEMBRAS DE 6 A 9 MESES

420. AYSEL ANFAMA NORD RICCHEZZE - ARGENTINA

FCA 20127 - N - NAC: 07/10/16 - H
POR: [CH] WHITE FLUFF JOHAN y DEA NORD DI TENEREZZA



CR. ADRIANA B. MEDINA, LUCIANA P. MEDINA - EXP. ADRIANA B. MEDINA, LUCIANA P. MEDINA

RAZA: PUG

Procedencia: Gran Bretaña. Función: Perro de compañía. Características: Tamaño pequeño, cuerpo compacto, músculos duros y desarrollados. Muy valiente, afectuoso con el amo y fiel compañero.

► CATEGORIA: 1° CACHORROS - MACHOS DE 6 A 9 MESES

421. CIEN TANGOS ALMAGRO PUG DEL PUERTO

FCA 14743 - N - NAC: 17/10/16 - M

POR: [C] CIEN TANGOS CASINO y WHITE SUMMIT'S SOFIA

CR. LUCIANO E. GUTIERREZ DEL PUERTO - EXP. MICHAEL MEYER, LUCIANO E. GUTIERREZ DEL PUERTO

► CATEGORIA: 2° CACHORROS - HEMBRAS DE 6 A 9 MESES

422. LEXA DE LA PRIMERA MORADA

FCA 14349 - N - NAC: 06/10/16 - H

POR: [H] CITY BELL'S - ARGENTINA FOM y CITY BELL'S - ARGENTINA GLORIA

CR. MARIA FERNANDA STENERI - EXP. MARIA FERNANDA STENERI

GRUPO X

RAZA: WHIPPET

Procedencia: Gran Bretaña. Función: Perro de alta velocidad para la caza de la liebre, a la cual batía, abalanzándose sobre ella. Alcanza a desarrollar 65 km por hora, y todavía se lo emplea en las carreras. Características: Está constituido para la velocidad y el trabajo. Posee gran libertad de movimientos. En carrera desplaza las extremidades anteriores hacia adelante y rozando el suelo como un "pur sang".

► CATEGORIA: 2° CACHORROS - HEMBRAS DE 6 A 9 MESES

423. VINTAGE MATA HARI

FCA 1941 - N - NAC: 02/10/16 - H

POR: VINTAGE CALL ME AGAIN y [HLP] VINTAGE THAT'S ALL

CR. LUCIANO TRANGONI - EXP. LUCIANO TRANGONI



S-06 | MAY
D-07 | 2017

Página N° 64
MAYO 2017

ROSARIO
CAN CLUB
1982-2017



Rosario
Can Club
1982-2017

S-06 | MAY
D-07 | 2017

Catálogo
**CACHORROS
ESPECIALES**

Auspicia



PROPLAN



GRUPO I

RAZA: OVEJERO ALEMAN

Procedencia: Alemania. Función: Si bien su función es la de pastor de vacas y ovejas, sobresalió en numerosos trabajos como: guardián, perro guía para ciegos, policía, ataque, defensa, detector de drogas, etc. Características: Es de estructura alargada, robusta y musculosa. Es un perro bien balanceado y con un desarrollo armonioso. Posee un pelaje resistente a la intemperie.

VARIEDAD: PELO CORTO

► CATEGORIA: 17° CACHORROS ESPECIALES MACHOS DE 3 A 6 MESES

424. THOR VON DER MAXYA

POA 347627 - I - NAC: 07/01/17 - M

POR: MENTOS VOM OSTEBERGER LAND y KEMBY VOM DER MAXYA

EXP. JOSE MARIA MATTOS, CARINA VIVIANA MARQUEZ

GRUPO II

RAZA: BULLDOG INGLES

Procedencia: Gran Bretaña. Función: Perro de Guardia, perro de compañía. Características: Es un perro de talla pequeña pero a ncho, poderoso y compacto. Posee un pelaje denso, suave y apretado. Por su estructura, se mueve con pasos breves y rápidos sobre la punta de los pies.

► CATEGORIA: 17° CACHORROS ESPECIALES MACHOS DE 3 A 6 MESES

425. BENITO DE ALAGON - ARGENTINA

FCA 26264 - N - NAC: 10/11/16 - M

POR: [CG] BULLY HILLS JAMES DEAN y [CG] ROBERTA VON DER PALMER

CR. WALTER F. GONZALEZ, FLORENCIA B. ALARCON - EXP. WALTER F. GONZALEZ, FLORENCIA B. ALARCON

RAZA: DOBERMANN

Procedencia: Alemania. Función: Perro de guardia y de defensa. Es inteligente, compañero y establece una relación muy estrecha con su amo. Características: Es un perro de talla mediana, fuerte y musculosa, de líneas elegantes y un porte altivo. Posee gran resistencia y velocidad.

► CATEGORIA: 17° CACHORROS ESPECIALES MACHOS DE 3 A 6 MESES

426. ZAPUCAY DE LAS ARMONIAS

FCA 40281 - N - NAC: 24/12/16 - M

POR: [C] FELI DE LAS ARMONIAS y CATHARANTU'S MANUELA DE LAS ARMONIAS

CR. OSCAR OLINTO SATTINO - EXP. OSCAR OLINTO SATTINO

► CATEGORIA: 18° CACHORROS ESPECIALES HEMBRAS DE 3 A 6 MESES

427. ZULMA DE LAS ARMONIAS

FCA 40284 - N - NAC: 24/12/16 - H

POR: [C] FELI DE LAS ARMONIAS y CATHARANTU'S MANUELA DE LAS ARMONIAS

CR. OSCAR OLINTO SATTINO - EXP. OSCAR OLINTO SATTINO

428. CALIE LIDDLE DE BLACK FORTRESS - ARGENTINA

FCA 40348 - N - NAC: 19/01/17 - H

POR: VAN DAMME I DE BLACK SHADOW y HILLARY DE BLACK SHADOW

CR. ROBERTO M. SARAVIA, GLORIA M. MAYOL, LAURA MAYOL - EXP. ROBERTO M. SARAVIA, GLORIA M. MAYOL, LAURA MAYOL

RAZA: DOGO DE BORDEAUX

Procedencia: Francia. Función: Antiguo perro de combate dotado para la guardia que realiza con gran valentía. Características: Muy musculoso, atleta compacto, imponente y orgulloso. Muy apegado a su amo y muy afable con los niños.

► CATEGORIA: 18° CACHORROS ESPECIALES HEMBRAS DE 3 A 6 MESES

429. PURA RAZA BUEDEOS BETANIA

KCU 6952 - I - NAC: 06/01/17 - H

POR: [H] BOLT DANKO Z ORISKU y ALL MY DREAMS Z ORISKU

EXP. LEANDRO MARIA BERTICHE

GRUPO V

RAZA: DEUTSCHER SPITZ - ZWERGSPITZ (POMERANIA)

Procedencia: Alemania. Función: Es un excelente guardián y perro de compañía. Características: De talla pequeña, debe ser compacto y equilibrado en su construcción. Su pelaje es largo y brillante, siendo mucho más abundante alrededor del cuello y de los hombros.



► CATEGORIA: 17º CACHORROS ESPECIALES MACHOS DE 3 A 6 MESES

430. PATAGONIC HENRY

FCA 2865 - N - NAC: 23/11/16 - M
POR: [ACEEGLH] PATAGONIC BERNARD y [CGL] JACINDAS PATAGONIC KIKI
CR. ALEJANDRA ELIZABETH SARRO - EXP. ALEJANDRA ELIZABETH SARRO

GRUPO IX

RAZA: BULLDOG FRANCES

Procedencia: Francia. Función: Es un excelente perro de compañía y un magnífico guardián. Características: Potente por su pequeño tamaño. Estructura compacta y osamenta sólida. Activo, valiente y de carácter muy enérgico resulta un buen guardián.

► CATEGORIA: 18º CACHORROS ESPECIALES HEMBRAS DE 3 A 6 MESES

431. AZUMI VON MADELOR

FCA 49465 - N - NAC: 07/12/16 - H
POR: MARCEL DE BULLART y VODKA VON MADELOR
CR. GILDA MONICA CHICHARRO - EXP. GILDA MONICA CHICHARRO

RAZA: CHIHUAHUA

Procedencia: México. Función: Perro de compañía. Características: Es el perro mas pequeño del mundo. Robusto, de gran resistencia, independiente y valiente tiene un temperamento orgulloso y decidido. Muy apegado a su amo.

VARIEDAD: PELO CORTO

► CATEGORIA: 18º CACHORROS ESPECIALES HEMBRAS DE 3 A 6 MESES

432. NINA RICCI D' TOMAS BOX

FCA 23958 - N - NAC: 08/12/16 - H
POR: [CG] DON JUAN DE LAS RIBAS VERDES DEL PANADES y [CG] MARTINA DE LAS BALEARES DEL PANADES
CR. ANALIA VERONICA AYALA DE VERA, HUGO GUILLERMO VERA - EXP. MARIA JULIA MORENO



Rosario
Can Club

FE de ERRATAS

RAZA: BULLMASTIFF

► CAT. 12 CAMPEONES - HEMBRAS DE MÉS DE 15 MESES

363. CABBERIN'S MAYA THE BEE

AKC 45711306 - I - NAC: 10/12/13 - H
POR: BULLSTOCK'S BOGOTA BEN y CABBERIN'S HONEY SPIRIT
CR. CABBERIN'S - EXP. CARLOS ROJAS

RAZA: AUSTRALIAN SHEPHERD

CAT. 16 Jóvenes Campeones - hembras de 9 a 18 meses

364. HCASTLESHEPS MAGIC MISTERY

KCC 460982 - I - NAC: 26/07/16 - H
POR: WIND SPIRIT RS SPARKS WILL FLY y EVA DE LA CASA EDER
CR. DANIELA CASTILLO STRACHE - EXP. AILEN MARAVIGLIA DRI

RAZA: SCHNAUZER MINIATURA SAL Y PIMIENTA

► CAT. 4 JIVENES - HEMBRAS DE 9 A 18 MESES

365. WALKIRIA CAMPODON

FCA E/T - I - NAC: 06/04/16 - H
POR: VALENTINO FIODOR SOVELLIO y CAMPODON
CR. CAMPODON - EXP. PABLO MACELLO



FOTO
dogs

FOTO DISEÑO
PABLO PINCHIERO



www.fotodogs.com.ar

fotodogs@hotmail.com.ar /  pablo.pinchiero
cel: (54) 0341-156 909597 / Rosario - Argentina



SiVET

**SANATORIO INTEGRAL
VETERINARIO**

**URGENCIAS Y ATENCIÓN
A DOMICILIO 24 HS.**



0341 425 1035 / 156 957380

Italia 75, Rosario, Santa Fe
www.sivetbonino.com.ar

 **Sivet Sanatorio Integral Veterinario**