

# EXPOSICIÓN INTERNACIONAL **Rosario Can Club**



FEDERACION CINOLOGICA  
ARGENTINA



**3** Exposiciones  
**Generales de Campeonato**  
1 CACIB y 1 CACLAB  
**Exposición Cachorros Especiales**  
**Parada de Veteranos**

**S-30 D-01**

**ABR MAY**

**2016**





# Rosario Can Club 2016

1 y 2 de Octubre

3 Exposiciones  
1 CACIB - 1 CACLAB

**Beverly Capstick**  
*(USA)*

**Arne Foss**  
*(Noruega)*

**Ramune Kazlauskaite**  
*(Lituania)*

**Joyce O'Connor**  
*(Irlanda)*

**Michael Hill**  
*(Canadá)*

AUSPICIA:





# Rosario Can Club

## JUECES DE LA EXPOSICION

CACIB ⇨ 1770  
1780 ⇨ CACLAB  
1790

LEE ANNE BATEMAN   
Canadá

GUNNAR NYMANN   
Dinamarca

HANS ERHARD GRÜTTNER   
Alemania

FRANCESCO COCHETTI   
Italia

OLGA GAGNE   
Canadá

---

Juez Suplente: MARCELA SAMMARTINO  
Argentina



MUNICIPALIDAD DE ROSARIO





# Rosario Can Club

## CATEGORIAS

- CAT. 1ª: Cachorros - machos de 6 a 9 meses
- CAT. 2ª: Cachorros - hembras de 6 a 9 meses
- CAT. 3ª: Jóvenes - machos de 9 a 18 meses
- CAT. 4ª: Jóvenes - hembras de 9 a 18 meses
- CAT. 5ª: Intermedia - machos de 15 a 24 meses
- CAT. 6ª: Abierta - machos de más de 15 meses
- CAT. 7ª: Trabajo - machos de más de 15 meses
- CAT. 8ª: Campeones - machos de más de 15 meses
- CAT. 9ª: Intermedia - hembras de 15 a 24 meses
- CAT. 10ª: Abierta - hembras de más de 15 meses
- CAT. 11ª: Trabajo - hembras de más de 15 meses
- CAT. 12ª: Campeones - hembras de más de 15 meses
- CAT. 13ª: Veteranos - machos de más de 8 años
- CAT. 14ª: Veteranos - hembras de más de 8 años
- CAT. 15ª: Jóvenes Campeones - machos de 9 a 18 meses
- CAT. 16ª: Jóvenes Campeones - hembras de 9 a 18 meses
- CAT. 17ª: Cachorros Especiales - machos de 3 a 6 meses
- CAT. 18ª: Cachorros Especiales - hembras de 3 a 6 meses

**Un perro alcanza la edad mínima  
de una categoría, cumplida dicha edad.**

(Art. 14- Reglamento de exposiciones)



**Rosario  
Can Club**

**Mitre 935**

**Local 18**

**Telefax: 0341-426-5097**

**HORARIO DE ATENCION:**

**Días martes, miércoles  
y jueves de 16 a 19 hs.**

**Miércoles de 09 a 14 hs.**

**[info@rosariocanclub.com.ar](mailto:info@rosariocanclub.com.ar)**

**Email dedicado a responder  
preguntas o solucionar dudas  
de índole general.**

diseño y diagramación



03476-155-94006



**0341-435 1111**

# AUTORIDADES de la EXPOSICION

**SUPERINTEDETE**

MARIA PASINATO

**SECRETARIOS DE JUEZ**

MARCELA NESTLER

JULIETA FREIJE

FLORENCIA FREIJE

MAURO DURDOS

JUAN CARLOS REBOREDO

FLORENCIA CHIARA

**MESA DE CONTROL**

DANIEL PIZARRO

MARICRUZ MARLIA

EDUARDO FREIJE

PATRICIA FREIJE

DIEGO CHIARA

**ENTREGA DE NÚMEROS Y CATÁLOGOS**

MARIA PASINATO

PATRICIA FREIJE

MOIRA MIDDLELTON

MARIA FLORENCIA CHIARA

**LOCUCIÓN**

MOIRA MIDDLELTON

**FOTÓGRAFO OFICIAL**

BETTY PAZOS

**ATENCION VETERINARIA**

DR. MANUEL VEGA GUTIERREZ



# ROSARIO CAN CLUB

## Señores EXPOSITORES

Informamos que daremos cumplimiento sumamente puntual a los horarios establecidos, de inicios de juzgamientos, recesos y demás. Debido a la cantidad de ejemplares inscriptos, los horarios fueron realizados con máxima precisión, para evitar contratiempos y prolongación de tiempo innecesaria.

- Los ejemplares deben encontrarse en la prepista a la hora estipulada, de lo contrario perderán su derecho a competir.
- No se realizarán llamados previos
- Los expositores deben averiguar los horarios de ingreso a pista de su raza.
- Asimismo deberán verificar su correcta inscripción en la categoría de competencia en el catálogo.
- Tras el juzgamiento de su ejemplar, recuerde verificar que las clasificaciones y/o premios obtenidos por este, hayan sido correctamente volcados en la plantilla.
- La entidad organizadora se reserva el derecho de admisión y de realizar cambios en los horarios por razones de fuerza mayor, sin previo aviso.
- No se permitirá bajo ningún concepto instalar demarcaciones, cintas, colocación de insignias y/o banderas y cualquier otro elemento fijo, estático o móvil con publicidad alguna, sin la autorización debida de la entidad organizadora.
- Bajo ningún concepto se aceptarán ejemplares fuera de catálogo.

*Cualquier duda, diríjase al  
Superintendente de la muestra.*

*Comisión Directiva*



**ROSARIO  
CAN CLUB**



# Rosario Can Club

## COMISION DIRECTIVA

*Presidente:* DANIEL PIZARRO  
*Vicepresidente:* EDUARDO FREIJE  
*Secretario:* MARICRUZ MARLIA  
*Prosecretario:* LUCIANO TRANGONI  
*Tesorero:* DIEGO CHIARA  
*Protesorero:* VERONICA MANSILLA

*Vocales Titulares* MARIANA CASTAGNA  
MOIRA MIDDLETON  
ADRIANA JEREZ  
MARIA EUGENIA FALABELLA  
PABLO PIAZZA

*Vocales Suplentes* RODRIGO ANTRUJO  
NICOLAS BUREAU  
GONZALO ARNEDO  
LAURA SALVAREZZA

*Revisores de Cuentas* CESAR CERAGOLI  
*Revisores de Cuentas Suplente* LEANDRO SATLER



Mitre 935 - Local 18  
Telefax: 0341-426-5097



**FEDERACION CINOLOGICA  
ARGENTINA**



**COMITÉ  
EJECUTIVO**

**PRESIDENTE:** Néstor Pedro Frascino  
**VICEPRESIDENTE:** Miguel Ángel Martínez  
**SECRETARIO:** Pedro Rodolfo Frigerio  
**PROSECRETARIO:** Ángel Varchetta  
**TESORERO:** Ricardo Alberto Iribarren  
**PROTESORERO:** Vinicio Di Paolo

**VOCAL TITULAR:** Fabian La Ragione

**VOCALES SUPLENTE:** Osvaldo Raspa  
Ramón Saz de Larrechea  
Horacio Pérez Vidal

**REVISOR DE CTAS. TITULAR** José Vicente Rodríguez

**ARTICULO 28** Juan Carlos De la Torre

---



# Rosario Can Club

**S-30 D-01**

**ABR MAY**

**2016**

Catálogo  
**ADULTOS**

Auspicia



**PROPLAN**



## **BIENESTAR Y SALUD DE LOS PERROS EN EXPOSICIONES INTERNACIONALES DE LA FCI**

Los expositores son responsables del bienestar de los perros en las exposiciones internacionales de la FCI. Es prohibido poner el perro en una situación que pueda ser peligrosa para su salud o su bienestar, como por ejemplo dejarlo en el coche con unas temperaturas excesivamente elevadas o bajas y/o tratarlo de forma cruel. Violar esta norma resultará en la expulsión de la exposición en curso y las futuras.

---

## GRUPO I

---

### RAZA: BEARDED COLLIE

**Procedencia:** Gran Bretaña. **Función:** Conductor de ganado que posee admirables cualidades para soportar el rigor del invierno. Además, es un gran compañero y un magnífico guardián. **Características:** Perro de constitución sólida, andar desenvuelto y natural. Equilibrado, vivaz y seguro de sí mismo. Afectuoso y muy apegado a su amo.

---

**🐾 CATEGORIA: 8° CAMPEONES - MACHOS MAS DE 15 MESES**

**1. [CGL] BYRON DE AL VER VERAS**

FCA 1004 - N - NAC: 12/07/10 - M

POR: ZACHARIAS DE UN REBAÑO ESCOCES y [CEGIL] LILA DEL REY CAROS

CR. MARIA VICTORIA SFORZINI - EXP. MARIA VICTORIA SFORZINI, MARIA CAMILA CARRILLO CARDOSO

---

**🐾 CATEGORIA: 10° ABIERTA - HEMBRAS MAS DE 15 MESES**

**2. CLOHE DE ALPA CORRAL**

FCA 1326 - N - NAC: 08/07/14 - H

POR: [CG] JOSE DE UN REBAÑO ESCOCES y DIVA DE ALPA CORRAL

CR. CARLOS ALBERTO NAVARRO - EXP. CARLOS ALBERTO NAVARRO

---

**🐾 CATEGORIA: 12° CAMPEONES - HEMBRAS DE MAS DE 15 MESES**

**3. [ACEE] IVORY DE UN REBAÑO ESCOCES**

FCA 1303 - N - NAC: 05/06/14 - H

POR: [CE] HAGGEN DAZS DE UN REBAÑO ESCOCES y BURLESQUE THE WINNING TEAM

CR. ELBA FUENTE DE BRUNO MAGNASCO - EXP. ELBA FUENTE DE BRUNO MAGNASCO, RUBEN OSCAR REVELLO

---

**4. [CG] BROWN SUGAR DE LA CASA DEL PASTOR**

FCA 1381 - I - NAC: 01/12/13 - H

POR: BERNARDO TI AMO DILORNI y RONDA DE UN REBAÑO ESCOCES

EXP. MARIA VICTORIA SFORZINI

---

### RAZA: OVEJERO ALEMAN

**Procedencia:** Alemania **Función:** Si bien su función es la de pastor de vacas y ovejas, sobresalió en numerosos trabajos como: guardián, perro guía para ciegos, policía, ataque, defensa, detector de drogas, etc. **Características:** Es de estructura alargada, robusta y musculosa. Es un perro bien balanceado y con un desarrollo armonioso. Posee un pelaje resistente a la intemperie.

#### VARIEDAD: PELO LARGO

---

**🐾 CATEGORIA: 10° ABIERTA - HEMBRAS MAS DE 15 MESES**

**5. JOCELYN VON NASH**

POA 315579 - I - NAC: 18/04/13 - H

POR: KONRAD VON ACUKETT y BETZI MARTINEZ DE LA ARENA

EXP. JOSE DAMIAN ZABURGO

---

### RAZA: PASTOR BLANCO SUIZO

**Procedencia:** Suiza. **Función:** Perro guardián. Perro de compañía. **Características:** Perro de pastor robusto y bien musculoso. De gran temperamento, atento y vigilante aunque a veces algo reservado con los extraños.

---

**🐾 CATEGORIA: 6° ABIERTA - MACHOS MAS DE 15 MESES**

**6. HEWIE WHITE SO WHITE**

FCA 100878 - N - NAC: 07/09/10 - M

POR: [ACEG] CALFU DE HANNU HANKKO y GALANA VON BASEL

CR. MARIA DANIELA BALDUZZI - EXP. MARIA FLORENCIA TASSARA FORTUNATO

---

### RAZA: SHETLAND SHEEPDOG

**Procedencia:** Gran Bretaña **Función:** Es conductor de las pequeñas ovejas que se crían en las Islas Shetland. **Características:** Posee la apariencia de un Collie Pelo Largo en miniatura pero hay notables diferencias de estructura entre ambas razas. Su estructura es vigorosa y ágil, sin pesadez ni tosqueidad. Posee gran abundancia de pelo.

---

**🐾 CATEGORIA: 6° ABIERTA - MACHOS MAS DE 15 MESES**

**7. [L] MAINLAND STARS THE LEGEND**

FCV FCV 314-154588 - I - NAC: 24/05/12 - M

POR: CATAWAY NANDINA MYSTIC RIVER RA y NANDINA'S LITTLE BLACK DRESS

EXP. ALFREDO GONZALEZ, MARIA SCHEREZADA RINCON



---

## **GRUPO II**

---

### **RAZA: BOXER**

*Procedencia: Alemania Función: Perro guardián. Perro de defensa. Perro utilitario. Perro de compañía. Características: Aspecto robusto y musculatura sumamente desarrollada. Andar ágil, lleno de nobleza y de fuerza. Debe ser equilibrado, tranquilo y sociable. Sumamente apegado y fiel a sus amos.*

---

**🐾 CATEGORIA: 5° INTERMEDIA MACHOS DE 15 A 24 MESES**

#### **8. [H] MR FANTASTICO DE LOS ADORABLES**

FCA 35603 - N - NAC: 20/09/14 - M

POR: [CGI] STARTING SOMETHING AT FAERDORN y BOCAXA DE LOS ADORABLES

CR. PAULINA HERRERA, ALBERTO HUGO CROCI - EXP. PAULINA HERRERA, ALBERTO HUGO CROCI

#### **9. [H] EL CHAVO GABARIAN'S**

FCA 35784 - N - NAC: 03/11/14 - M

POR: JAMIESON'S EL ZORRO MEX. FCI y [C] JAMIESON'S ATENAS MEX. FCI

CR. MARIO GOLDSTEIN - EXP. MARIO GOLDSTEIN

---

**🐾 CATEGORIA: 6° ABIERTA - MACHOS MAS DE 15 MESES**

#### **10. RIFF SUMMA**

FCA 34108 - N - NAC: 04/05/12 - M

POR: [CG] MITRA OF WILLSAM'S SUMMA y [CG] ASIA DE MYAH OF WILLSAM'S SUMMA

CR. ROBERTO A. OVIEDO - EXP. ARTURO LEONARDO GALLERANO, ANDRES SANTOS SALVAREZZA

#### **11. [H] RINGO DEL GENOVES**

FCA 34941 - N - NAC: 18/08/13 - M

POR: KONAN DEL GENOVES y LUANA DEL GENOVES - CR. HERNAN OSVALDO BUCAFUSCO

EXP. ARTURO LEONARDO GALLERANO, HERNAN OSVALDO BUCAFUSCO

#### **12. [H] FOREVER SALI JASON**

FCA 35111 - N - NAC: 30/10/13 - M

POR: [C] REFUCILO VON FAM y [C] CRAZY VON FAM

CR. SERGIO JOSE SCORZA - EXP. SERGIO JOSE SCORZA

#### **13. INDRA OF ETHAN DE FRAMANA**

FCA 35658 - N - NAC: 21/09/14 - M

POR: ETHAN DE FRAMANA y [ACGHL] VICTORIA TWIN CAPITAN BOX

CR. MARCELO A. CANAVECIO - EXP. MARCELO A. CANAVECIO, CRISTIAN DAVID MUSSI

---

**🐾 CATEGORIA: 8° CAMPEONES - MACHOS MAS DE 15 MESES**

#### **14. [CH] DON DIEGO DE LA VEGA BARBARIAN'S**

FCA 35126 - N - NAC: 13/11/13 - M

POR: JAMIESON'S EL ZORRO MEX. FCI y SUNHILL'S MISS KARA

CR. SANDRA ARIAS - EXP. MARIA A. FOGOLIN, SANDRA ARIAS

#### **15. [CH] CYZFIESTA GABARIAN'S**

FCA 35130 - N - NAC: 14/08/13 - M

POR: JAMIESON'S EL ZORRO MEX. FCI y [H] LADY C. GABARIAN'S

CR. MARIO GOLDSTEIN - EXP. MARIO GOLDSTEIN

---

**🐾 CATEGORIA: 10° ABIERTA - HEMBRAS MAS DE 15 MESES**

#### **16. WANTA'S OF THE ZAQUI**

FCA 33945 - N - NAC: 29/03/12 - H

POR: RUE-DA'S ESSENCE y BELLA DEL TERCER MILENIO

CR. VICTOR M. QUIROGA, CLAUDIA R. ZAMORANO - EXP. VICTOR M. QUIROGA, CLAUDIA R. ZAMORANO

#### **17. FOREVER SALI CRAZY MOON**

FCA 35113 - N - NAC: 30/10/13 - H

POR: [C] REFUCILO VON FAM y [C] CRAZY VON FAM

CR. SERGIO JOSE SCORZA - EXP. SERGIO JOSE SCORZA

---

**🐾 CATEGORIA: 12° CAMPEONES - HEMBRAS DE MAS DE 15 MESES**

#### **18. [CH] ORO Y Z. GOLD GABARIAN'S**

FCA 34059 - N - NAC: 29/07/12 - H

POR: JAMIESON'S EL ZORRO MEX. FCI y [CH] LADY ORO GABARIAN'S

CR. MARIO GOLDSTEIN - EXP. MARIO GOLDSTEIN

---

**RAZA: BOYERO DE MONTAÑA BERNES**

*Procedencia:* Suiza *Función:* Perro de rebaño (ganado mayor). Perro guardián, de policía y de tracción de vehículos livianos. Perro de compañía. *Características:* Es muy robusto, fuerte y vivaz. Su pelo es suave, largo y ligeramente ondulado y soporta con gran facilidad las bajas temperaturas invernales.

**🐾 CATEGORIA: 5° INTERMEDIA MACHOS DE 15 A 24 MESES**

**19. [H] NACHO DE URKAN**

FCA 7961 - N - NAC: 01/11/14 - M

POR: [CGHK] CANTON SUR BAUER POWER y [C] EMBRA DE URKAN

CR. OLGA M. ALMIRON, JORGE V. BAÑOS - EXP. OLGA M. ALMIRON, JORGE V. BAÑOS, PABLO G. ZELADA, MARIA VERDEJO

**🐾 CATEGORIA: 8° CAMPEONES - MACHOS MAS DE 15 MESES**

**20. ARISTEO DEL CANTON SERRANO**

FCA 3389 - N - NAC: 22/06/10 - M

POR: ZUMO DE DIMAHO y MILLIE VON BERNERSENNE

CR. MARINA GOMEZ, MARCOS POFFO GARCIA - EXP. MARINA GOMEZ, MARCOS POFFO GARCIA, MARIA DEL CARMEN PERSICO

**🐾 CATEGORIA: 9° INTERMEDIA - HEMBRAS DE 15 A 24 MESES**

**21. REBA VUELTA DE LOS RIOS - FCA 7334 - N - NAC: 21/05/14 - H**

POR: [CG] LUXEMBURGO VAN 'T PACHTHOF y [CEGH] ZERMATT'S SARA VUELTA DE LOS RIOS

CR. VALERIA CARLA OTERO, RAUL QUINTEROS - EXP. VALERIA CARLA OTERO, RAUL QUINTEROS

**🐾 CATEGORIA: 12° CAMPEONES - HEMBRAS DE MAS DE 15 MESES**

**22. [CGH] CANTON SUR ELIS REGINA**

FCA 6173 - N - NAC: 20/05/13 - H

POR: [CEGHLR] COOPER MAN VOM RUMMELSBACH y [CEGIL] LISA MARIE DELLA TORRE D'OVARDA

CR. CORA INES RICCIONE, DALMIRO CARLOS SIRABO - EXP. CORA INES RICCIONE, DALMIRO CARLOS SIRABO

**RAZA: BULLDOG INGLES**

*Procedencia:* Gran Bretaña *Función:* Perro de Guardia, perro de compañía. *Características:* Es un perro de talla pequeña pero ancho, poderoso y compacto. Posee un pelaje denso, suave y apretado. Por su estructura, se mueve con pasos breves y rápidos sobre la punta de los pies.

**🐾 CATEGORIA: 8° CAMPEONES - MACHOS MAS DE 15 MESES**

**23. [CH] ENRICO DEL QUERCUS ALBA - FCA 15994 - N - NAC: 27/08/13 - M**

POR: [CG] BULLY HILLS JAMES DEAN y [C] ELIS CF DEL QUERCUS ALBA

CR. CARLOS A. FERRERI, MARTA JUSKA LEITE - EXP. CARLOS A. FERRERI, MARTA JUSKA LEITE, LUIS A. CANEPA

**24. [ACH] COOPER DE KINGDOM BULLS - ARGENTINA**

FCA 18246 - N - NAC: 05/08/14 - M

POR: [CEGL] EXACT CLASSIC SUGAR RAY y JABULANI DE KINGDOM BULLS

CR. FERNANDO EZEQUIEL ORTIZ - EXP. GUSTAVO ANDRES MAZIERER, FERNANDO EZEQUIEL ORTIZ

**25. [CEGL] BULLY HILLS BREAKING BAD**

FCA 18708 - I - NAC: 15/10/12 - M

POR: [E] ULTIMATE WELLINGTON HB y [E] BULLY HILLS FARRAH FAWCETT

EXP. MARIO GREGORIO CAPPELLI

**🐾 CATEGORIA: 9° INTERMEDIA - HEMBRAS DE 15 A 24 MESES**

**26. [EH] MAPANI'S LOVE ULALA - FCA 17652 - N - NAC: 18/05/14 - H**

POR: [CH] REMBOMBORY TOMS y MAPANI'S LOVE NIEVES

CR. ELIDA A. COMERCIO, PAULA G. TORIGGIA - EXP. ELIDA A. COMERCIO, PAULA G. TORIGGIA

**27. VICTORIA DE KINGDOM BULLS ARGENTINA**

FCA 19439 - N - NAC: 04/12/14 - H

POR: [CEGL] EXACT CLASSIC SUGAR RAY y [H] MAJOR LEAGUE ROXANNE

CR. FERNANDO EZEQUIEL ORTIZ - EXP. FERNANDO EZEQUIEL ORTIZ

**🐾 CATEGORIA: 10° ABIERTA - HEMBRAS MAS DE 15 MESES**

**28. JJ RED DEL QUERCUS ALBA - FCA 17374 - N - NAC: 03/04/14 - H**

POR: THE X FACTOR DEL QUERCUS ALBA y VIENA CE DEL QUERCUS ALBA

CR. CARLOS A. FERRERI, MARTA JUSKA LEITE - EXP. CARLOS A. FERRERI, MARTA JUSKA LEITE, LUIS A. CANEPA

**29. PRAGA IKAL BLACK - ARGENTINA**

FCA 19310 - N - NAC: 20/02/14 - H

POR: NORMAN VON SAMPRAS y DANFIORE JENNA

CR. JONATAN ALEXIS GALLARDO - EXP. JONATAN ALEXIS GALLARDO



---

**🐾 CATEGORIA: 12° CAMPEONES - HEMBRAS DE MAS DE 15 MESES**

**30. [C] ROBERTA VON DER PALMER**

FCA 16503 - N - NAC: 08/12/13 - H -

POR: BRUTUS II VON DER PALMER y ROMA VON DER PALMER

CR. LUCIANO SEBASTIAN PALMIERI - EXP. WALTER FRANCO GONZALEZ, FLORENCIA BELEN ALARCON

**31. [CH] CAPPELLI BULLS - ARGENTINA JULIA**

FCA 19032 - N - NAC: 11/09/14 - H - POR: [CEGL] BULLY HILLS BREAKING BAD y EXACT CLASSIC LA CHICA

CR. MARIO GREGORIO CAPPELLI - EXP. MARIO GREGORIO CAPPELLI

---

**RAZA: BULLMASTIFF**

*Procedencia: Gran Bretaña Función: Perro guardián y de defensa. Perro policía y militar. Perro de Compañía. Características: Sólido, activo, ágil y resistente. Lleno de ardor, es un excelente guardián. Dotado de un olfato muy desarrollado y de un temperamento dominante.*

---

**🐾 CATEGORIA: 6° ABIERTA - MACHOS MAS DE 15 MESES**

**32. ARGENTANGO INDIO**

FCA 5383 - N - NAC: 12/05/14 - M

POR: [CG] VALANGELS FIGHTER y [CG] RUSSELL DRYVER BRINDLE

CR. CECILIA INES DELORENZI, FERNANDO VALDEZ - EXP. CECILIA INES DELORENZI, FERNANDO VALDEZ

---

**🐾 CATEGORIA: 8° CAMPEONES - MACHOS MAS DE 15 MESES**

**33. [CGH] ELIO DEL M.C.D.**

FCA 4504 - N - NAC: 05/12/12 - M

POR: [C] TOMFLOW BONO y ORNELLA DEL M.C.D.

CR. MARIO CESAR DIAZ - EXP. GABRIEL OSCAR CAMPI

**34. [CEG] DEAD MAN'S CHEST ALMA STONE**

FCA 4910 - N - NAC: 29/07/13 - M

POR: [CG] HIGH ROLLERS SMOKIN ACES y ABOU JARIA FRIDA

CR. MARIANA PRESA BARGHINI - EXP. MARIANA PRESA BARGHINI

---

**🐾 CATEGORIA: 9° INTERMEDIA - HEMBRAS DE 15 A 24 MESES**

**35. ARGENTANGO SPECIAL CANDY ALMA STONE**

FCA 5606 - N - NAC: 26/09/14 - H

POR: [CG] TAXI BOY ALMA STONE y ABOU JARIA FRIDA

CR. MARIANA PRESA BARGHINI - EXP. MARIANA PRESA BARGHINI, MIRNA ANTONELA ANGELONI

---

**🐾 CATEGORIA: 12° CAMPEONES - HEMBRAS DE MAS DE 15 MESES**

**36. [C] SONY SENDAI F.C ALMA STONE**

FCA 4005 - N - NAC: 04/01/12 - H

POR: HOLLAND'S HOPE ALMA STONE y BIER VOM FASS ALMA STONE

CR. MARIANA PRESA BARGHINI - EXP. MARCOS JAVIER PAZZI FORMENTO

**37. [CGH] ARGENTANGO GRECIA**

FCA 4693 - N - NAC: 29/03/13 - H

POR: [CG] VALANGELS FIGHTER y [CGI] ARGENTANGO CATA

CR. CECILIA DELORENZI, FERNANDO VALDEZ - EXP. JORGE BIDEAIN, FABIAN ARROLA

---

**RAZA: CANE CORSO**

*Procedencia: Italia Función: Perro de guardia y defensa. Perro de pastor. Perro de caza. Perro de compañía. Características: Sólido, de musculatura potente, elegante y ágil. Es orgulloso y equilibrado. Dócil y afectuoso con su amo se muestra tolerante y alegre con los niños.*

---

**🐾 CATEGORIA: 8° CAMPEONES - MACHOS MAS DE 15 MESES**

**38. [CGHL] QUILDO DE LA MIRAGE DE TORRELLAS**

FCA 5959 - I - NAC: 14/02/14 - M

POR: BRUTUS y INU DE CUORE BLUE

EXP. JORGE J. OLIVERA MONZON, MARTA GARCIA PAGAN, JUAN M. MORATO ALCALDE

---

**🐾 CATEGORIA: 10° ABIERTA - HEMBRAS MAS DE 15 MESES**

**39. [H] SALMA DE LA MIRAGE DE TORRELLAS**

FCA 6272 - I - NAC: 24/07/14 - H

POR: KILLERVULCANO y ACHLYS

EXP. JORGE JOSE OLIVERA MONZON

---

## RAZA: DOBERMANN

*Procedencia: Alemania Función: Perro de guardia y de defensa. Es inteligente, compañero y establece una relación muy estrecha con su amo. Características: Es un perro de talla mediana, fuerte y musculosa, de líneas elegantes y un porte altivo. Posee gran resistencia y velocidad.*

### CATEGORIA: 5° INTERMEDIA MACHOS DE 15 A 24 MESES

#### **40. VAN DAMME I DE BLACK SHADOW**

FCA 38997 - N - NAC: 31/07/14 - M

POR: [H] NORTHSTAR'S INDIANA JONES DE BLACK SHADOW y CANDELA DE BLACK SHADOW

CR. ELSA B. CAMPISCIANO, JUAN CARLOS MARCHESE - EXP. ELSA CAMPISCIANO, JUAN C. MARCHESE, GLORIA MARTINEZ MAYOL

#### **41. NELLO'S RON CARTER**

FCA 39138 - N - NAC: 16/08/14 - M

POR: [ACEGL] GABCYNDOG'S MAGNUM y NELLO'S JULIETTE

CR. E.LUGUEROS Y A.M.SINATRA DE - EXP. E.LUGUEROS Y A.M.SINATRA DE, ALEJANDRA M. GARCIA MARCOS

### CATEGORIA: 6° ABIERTA - MACHOS MAS DE 15 MESES

#### **42. ANANTUC - ARGENTINA BOLT**

FCA 38113 - N - NAC: 28/01/13 - M

POR: [ACEEEGL] ALEX DE AKIDO SAN y ANANTUC NUR

CR. RICARDO GUILLERMO VIDAL - EXP. RICARDO GUILLERMO VIDAL, RAUL VALENTIN MARRUPE

#### **43. FELI DE LAS ARMONIAS**

FCA 38263 - N - NAC: 27/06/13 - M

POR: [CGL] ULISE DE LAS ARMONIAS y REBECA DE LAS ARMONIAS

CR. OSCAR OLINTO SATTINO - EXP. OSCAR OLINTO SATTINO, VIRGINIA ILEANA BUERO

#### **44. ATKINS BIG BAN DOB**

FCA 38488 - N - NAC: 23/10/13 - M

POR: YUMBO STRONG DEL SAMURAI y FLOPI BIG BAN DOB

CR. ALEJANDRO ROMAN RETAMAR - EXP. ALEJANDRO ROMAN RETAMAR

#### **45. TERRASANTA AVEGAR RODAK**

FCV FCV 307-160120 - I - NAC: 13/06/13 - M

POR: [E] TERRASANTA TOM SCAVO y HO-SIN-SUL DONA TERRASANTA

EXP. MARIA S. RINCON, ALEJANDRO SEQUERA

### CATEGORIA: 8° CAMPEONES - MACHOS MAS DE 15 MESES

#### **46. [CH] ASTOR RED DEL SAMURAI**

FCA 36305 - N - NAC: 06/10/10 - M

POR: HALLEY DE BLACK SHADOW y MELANY STAR DEL SAMURAI

CR. AMELIA TASHIRO, HIDESABURO TASHIRO - EXP. IRMA PUENTE FERNANDO

### CATEGORIA: 9° INTERMEDIA - HEMBRAS DE 15 A 24 MESES

#### **47. KAPUT DE LAS ARMONIAS**

FCA 39009 - N - NAC: 18/07/14 - H

POR: [C] OROSCO DE LAS ARMONIAS y REBECA DE LAS ARMONIAS

CR. OSCAR OLINTO SATTINO - EXP. OSCAR OLINTO SATTINO

### CATEGORIA: 10° ABIERTA - HEMBRAS MAS DE 15 MESES

#### **48. VOGUE DEL NEBESO**

FCA 38843 - N - NAC: 10/03/14 - H

POR: [CGL] ZIR'S CELSO y [C] SELENIA DEL NEBESO

CR. OLGA M. GUERRERO, HUGO A. URSELLA - EXP. OLGA M. GUERRERO, HUGO A. URSELLA

### CATEGORIA: 12° CAMPEONES - HEMBRAS DE MAS DE 15 MESES

#### **49. [CGHL] ZIGA DE LAS ARMONIAS**

FCA 37702 - N - NAC: 17/08/12 - H

POR: [CEEEGL] MORGAN DE BLACK SHADOW y [C] KUMICO DE LAS ARMONIAS

CR. OSCAR OLINTO SATTINO - EXP. HORACIO DAVID PIAZZA

#### **50. [CH] HAMLET'S BLACK INDIA**

FCA 39010 - I - NAC: 17/11/13 - H

POR: TOTEM DE BLACK SHADOW y NELLO'S NYRA

EXP. ROBERTO MARTINEZ SARAVIA, GLORIA MARTINEZ MAYOL, LAURA MAYOL



## RAZA: DOGO ARGENTINO

*Procedencia:* Argentina *Función:* Perro apto para la caza mayor de especies como el puma, el jabalí, el pecarí, el zorro, etc. *Características:* De talla mediana, estructura fuerte y musculosa. Pelaje corto, tupido y blanco. Bondadoso, valiente, fiel y abnegado; inteligente, responde perfectamente al adiestramiento, que puede ser utilizado como guía de invidentes.

**🐕 CATEGORIA:** 9° INTERMEDIA - HEMBRAS DE 15 A 24 MESES

### 51. [H] TREGUA DEL ÑAITUPE

FCA 37229 - N - NAC: 19/06/14 - H

POR: [C] BUCANERO DEL ÑAITUPE y POCHITA BRAVOURE BLANCHE

CR. EMILIO A. LA GRECA - EXP. EMILIO A. LA GRECA

**🐕 CATEGORIA:** 10° ABIERTA - HEMBRAS MAS DE 15 MESES

### 52. [H] DIANITA DEL DON ATA

FCA 36604 - N - NAC: 20/11/13 - H

POR: [C] KONAN DEL DON ATA y GUAINA I DEL DON ATA

CR. CESAR GONZALO BASONE - EXP. CESAR GONZALO BASONE

## RAZA: DOGO DE BORDEAUX

*Procedencia:* Francia *Función:* Antiguo perro de combate dotado para la guardia que realiza con gran valentía. *Características:* Muy musculoso, atleta compacto, imponente y orgulloso. Muy apegado a su amo y muy afable con los niños.

**🐕 CATEGORIA:** 8° CAMPEONES - MACHOS MAS DE 15 MESES

### 53. [ACEL] OMPY DE BURDEMO'S RANCH

FCA 9161 - N - NAC: 15/05/12 - M

POR: [CEGIL] ELVIS DE BURDEMO'S RANCH y DONT' GIVE UP HOPE DE BURDEMO'S RANCH

CR. DEMIAN VILARIÑO - EXP. ARTURO CANEPA

## RAZA: GRAN DANES

*Procedencia:* Alemania *Función:* Perro guardián. Perro de compañía. *Características:* Equilibrado y tranquilo con sentido de la propiedad y el territorio. Perro disuasivo por excelencia. Potente y majestuoso, lleno de nobleza es considerado el Apolo de los Perros.

**VARIEDAD:** AZUL

**🐕 CATEGORIA:** 12° CAMPEONES - HEMBRAS DE MAS DE 15 MESES

### 54. [C] CIBELES DE LAS TRES CES - FCA 11992 - I - NAC: 02/02/14 - H

POR: GRUSS GOTT DE GARABA y ITALIA DE CASALBERO

EXP. MONICA GRISelda CARBALLO, KARINA FABIANA KHIDIR, JULIANA ANDREA ARAMBURU

## RAZA: MASTIFF

*Procedencia:* Gran Bretaña *Función:* Perro guardián. Perro de compañía. *Características:* Fuerte, armonioso y bien constituido. Su combinación es de nobleza y coraje. Tranquilo y afectuoso con su amo pero incorruptible y valiente.

**🐕 CATEGORIA:** 8° CAMPEONES - MACHOS MAS DE 15 MESES

### 55. [C] TYSON SINKO ZEMPLINA

FCA 1493 - I - NAC: 20/02/14 - M

POR: SYLVAN WYOMING SINKO ZEMPLINA y MISCHA SINKO ZEMPLINA

EXP. JORGE EDUARDO IROS

**🐕 CATEGORIA:** 10° ABIERTA - HEMBRAS MAS DE 15 MESES

### 56. TIFFANY BY BLOW UP (SEGURA) MEX.FCI.

FCA 1474 - I - NAC: 20/07/13 - H

POR: ZETHRO JR. (GUTIERREZ) MEX.FCI. y [EEIKL] LEILA (GUTIERREZ) MEX.FCI

EXP. JORGE EDUARDO IROS, JORGE EDUARDO IROS

## RAZA: MASTIN NAPOLITANO

*Procedencia:* Italia *Función:* Es el perro guardián por excelencia. También se lo utiliza en la defensa, en trabajo junto a la policía y en rastreos. *Características:* Corpulento, de constitución fuerte, vigoroso, de aspecto rústico y al mismo tiempo majestuoso. Su piel es abundante, particularmente en la cabeza, en donde forma arrugas y pliegues, y en el cuello formando papada.

**🐕 CATEGORIA:** 8° CAMPEONES - MACHOS MAS DE 15 MESES

### 57. [C] BISONTE DEL MAZZARINO

FCA 7647 - N - NAC: 25/02/10 - M

POR: L'ASESINE TOTO DELLA TESTA RUGOSA y EMMA DI NOSTRI CANI

CR. PABLO VULTAGGIO, VERONICA MORENO - EXP. MARIA NOBILE, CARLOS EVEQUOZ

**58. [C] RUFFO'S CARPO GRAZIANO VON LANG**

FCA 8797 - I - NAC: 05/09/12 - M  
 POR: PABLO PATRIZIO ITALIA y BENVENUTA DE LOS GLADIADORES DE ARENA  
 EXP. JUAN CARLOS SALINAS

 CATEGORIA: 9° INTERMEDIA - HEMBRAS DE 15 A 24 MESES

**59. [H] ALESSIA DE CUNA DE MOLOSOS - ARGENTINA**

FCA 9005 - N - NAC: 01/07/14 - H  
 POR: [CG] FAUSTO DEL BAROLO y [ACGHL] BRISA DEL BELLO MASTINO  
 CR. CARLOS DANIEL EVEQUOZ - EXP. CARLOS DANIEL EVEQUOZ

 CATEGORIA: 10° ABIERTA - HEMBRAS MAS DE 15 MESES

**60. [H] ARGENTINA DE CUNA DE MOLOSOS - ARGENTINA**

FCA 9004 - N - NAC: 01/07/14 - H  
 POR: [CG] FAUSTO DEL BAROLO y [ACGHL] BRISA DEL BELLO MASTINO  
 CR. CARLOS DANIEL EVEQUOZ - EXP. CARLOS DANIEL EVEQUOZ

 CATEGORIA: 12° CAMPEONES - HEMBRAS DE MAS DE 15 MESES

**61. [ACGHL] BRISA DEL BELLO MASTINO**

FCA 8333 - N - NAC: 14/11/11 - H  
 POR: [CG] FAUSTO DEL BAROLO y ORIANA DELLA TESTA RUGOSA  
 CR. JUAN CARLOS SALINAS - EXP. CARLOS DANIEL EVEQUOZ

**62. [CGH] ENVIDIA DEL BELLO MASTINO**

FCA 8796 - N - NAC: 29/07/13 - H  
 POR: [CG] FAUSTO DEL BAROLO y [C] HADA DEL REY ARTURO  
 CR. JUAN CARLOS SALINAS - EXP. JUAN CARLOS SALINAS, CARLOS DANIEL EVEQUOZ

**RAZA: PINSCHER MINIATURA**

**Procedencia:** Alemania. **Función:** Perro guardián. Perro ratonero. Perro de Compañía. **Características:** Vivaz, equilibrado, alegre, dotado de un buen carácter. Conjunto bien proporcionado y silueta cuadrada.

 CATEGORIA: 6° ABIERTA - MACHOS MAS DE 15 MESES

**63. [H] SUMISIUS DE LA BONIFACIA**

FCA 5793 - N - NAC: 06/04/13 - M  
 POR: [CL] DYZIO SILESIAN CANIS MINOR y PFEFFERSALT'S L-XICA  
 CR. RUBEN FABIO VALDI - EXP. RUBEN FABIO VALDI

**64. [H] CROSSFIRE'S PLAYING WITH FIRE V KERIDAN**

FCA 6158 - I - NAC: 06/04/14 - M  
 POR: [E] KERIDAN MY FAVORITE TOY y [E] BRACKLRY BRIGHT PROMISES  
 EXP. GERARDO ENRIQUE GALLEGO

 CATEGORIA: 8° CAMPEONES - MACHOS MAS DE 15 MESES

**65. [C] CAROLO DE LA BONIFACIA**

FCA 5621 - N - NAC: 05/10/12 - M  
 POR: JACKIE BOY OF MAGIC DWARFS y TERESITA DE LA BONIFACIA  
 CR. RUBEN FABIO VALDI - EXP. RUBEN FABIO VALDI

**RAZA: ROTTWEILER**

**Procedencia:** Alemania **Función:** Fue un perro utilizado para defender los rebaños; en la actualidad, es un gran guardián. También colabora en tareas como perro policía por su temperamento, actividad, coraje y su confianza en sí mismo. **Características:** Robusto, resistente, equilibrado pero de temperamento fuerte. Muy apegado a su amo por quien demuestra una real devoción. Aspecto compacto, proporciones armoniosas, fuerza y agilidad.

 CATEGORIA: 5° INTERMEDIA MACHOS DE 15 A 24 MESES

**66. FERRO AMA ZALAHIA**

FCA 60334 - N - NAC: 21/07/14 - M  
 POR: [CH] VIKO DE BREGOGAN y [C] AIKA AMA ZALAHIA  
 CR. ALBERTO DURE - EXP. BARBARA MARIA DEL CARMEN DELLEPIANE, ALBERTO DURE

 CATEGORIA: 10° ABIERTA - HEMBRAS MAS DE 15 MESES

**67. JENNY VON SAMPRAS**

FCA 59288 - N - NAC: 01/09/13 - H  
 POR: [CH] VIKO DE BREGOGAN y ZARA I DE BREGOGAN  
 CR. BARBARA MARIA DEL CARMEN DELLEPIANE - EXP. BARBARA MARIA DEL CARMEN DELLEPIANE



---

## **RAZA: SCHNAUZER GIGANTE**

**Procedencia:** Alemania **Función:** Es apto para el trabajo de pastor y guardián de rebaños. Luego se hizo popular como perro carnicero y en Baviera se difundió principalmente como perro guardián en las fábricas de cerveza. Hoy es conocido como perro guardián y defensor. **Características:** Es un perro de gran tamaño, con movimientos elásticos y miembros posteriores fuertes. Robusto y elegante.

### **VARIEDAD: NEGRO**

**🐾 CATEGORIA: 6° ABIERTA - MACHOS MAS DE 15 MESES**

#### **68. [AE] GENTLY BORN YARN IZ MY DREAM**

FCA 10574 - I - NAC: 23/02/14 - M

POR: [EEEEEEI] GENTLY BORN ELEGANT MAN y [EEEEIEI] GENTLY BORN FOREVER WITH YOU

EXP. IVANA ANDREA GONZALEZ THOMAS

#### **69. LARGO Z TARTAKU**

FCA 10768 - I - NAC: 07/12/13 - M

POR: STABLEMASTER'S PUCCINI y STABLEMASTER'S CARISSIMA

EXP. PATRICIA NOEMI DALCERO

---

**🐾 CATEGORIA: 8° CAMPEONES - MACHOS MAS DE 15 MESES**

#### **70. [CGL] GWIDON STAR Z TARTAKU**

FCA 9665 - I - NAC: 05/02/12 - M

POR: [E] MISTIC DREAM Z TARTAKU y COCA Z TARTAKU

EXP. PATRICIA NOEMI DALCERO

### **VARIEDAD: SAL Y PIMIENTA**

**🐾 CATEGORIA: 6° ABIERTA - MACHOS MAS DE 15 MESES**

#### **71. JESS VALMONT JIN PAI ASSLAN**

FCA 10476 - I - NAC: 15/05/14 - M -

POR: [EK] SKANSEN'S JACK DANIELS GUDIEL y JESS ROLEX (GAMBOA) MEX.FCI.

EXP. VANINA CECILIA SALVAY

---

## **RAZA: SCHNAUZER MINIATURA**

**Procedencia:** Alemania **Función:** Fue utilizado como arriador de ganado. Es alerta y vigilante lo que lo convierte en un excelente guardián. **Características:** Es de talla pequeña, fuertemente conformado y de osamenta sólida. Es robusto, activo, de disposición atenta y vivaz.

### **VARIEDAD: BLANCO**

**🐾 CATEGORIA: 9° INTERMEDIA - HEMBRAS DE 15 A 24 MESES**

#### **72. [H] FEELING'S HOLLYWOOD**

FCA 33947 - N - NAC: 24/05/14 - H

POR: [CEG] FEELING'S KONAN y [CG] FEELING'S YUYITA

CR. NILDA CARROUCHE, JOSE CARROUCHE - EXP. NILDA CARROUCHE, JOSE CARROUCHE, CLAUDIA BAQUERO PAEZ

### **VARIEDAD: NEGRO**

**🐾 CATEGORIA: 5° INTERMEDIA MACHOS DE 15 A 24 MESES**

#### **73. PFEFFERSALT'S SN Q-LISARD**

FCA 35257 - N - NAC: 12/12/14 - M

POR: [ACEGHL] PFEFFERSALT'S SN CAFISHO y PFEFFERSALT'S SP ÑUSTA

CR. MARIA MARTHA LANZ RUETE, RICARDO COCCO - EXP. MARIA MARTHA LANZ RUETE, RICARDO COCCO

---

**🐾 CATEGORIA: 8° CAMPEONES - MACHOS MAS DE 15 MESES**

#### **74. B.I.S. ETHAN DE LA CANDEUR**

FCA 25732 - N - NAC: 02/01/12 - M

POR: [C] SAILER'S ZODIAC WARRIOR-KIDO y [CE] AMELI DE LA CANDEUR

CR. GRACIELA PROVERA - EXP. GERARDO ALEJANDRO PAOLUCCI, CATHERINE LINARES CARREON

#### **75. [ACEH] BIG BEN'S POWER TRIK**

FCA 33718 - N - NAC: 06/05/14 - M

POR: [CE] DONATTO DE LA CANDEUR y BIG BEN'S LET IT BE

CR. NATALIA MAREDA - EXP. NATALIA MAREDA

---

**🐾 CATEGORIA: 9° INTERMEDIA - HEMBRAS DE 15 A 24 MESES**

#### **76. TARANTINI'S DAKOTA DIMAS' KALED**

FCA 35407 - N - NAC: 25/12/14 - H

POR: [ACGHL] TARANTINI'S BOB MARLEY y PATAGONIA RANCH MICHELLE

CR. LEONARDO ZGURO, GONZALO POSO - EXP. LEONARDO ZGURO, MARIA B.TARANTINI, GONZALO POSO

**🐾 CATEGORIA: 10° ABIERTA - HEMBRAS MAS DE 15 MESES**

**77. ALL-LEMO'S LADRONA**

FCA 31271 - I - NAC: 17/12/12 - H

POR: AMSTEL AND DON STUNNING y DREAMKISS FASHION VICTIM  
EXP. JOSE IGNACIO ORLANDI

**🐾 CATEGORIA: 12° CAMPEONES - HEMBRAS DE MAS DE 15 MESES**

**78. [CH] JORDANA DE LA CANDEUR**

FCA 33695 - N - NAC: 13/04/14 - H

POR: [C] SAILER'S ZODIAC WARRIOR-KIDO y [CE] AMELI DE LA CANDEUR  
CR. GRACIELA PROVERA - EXP. GRACIELA PROVERA

**VARIEDAD: NEGRO Y PLATA**

**🐾 CATEGORIA: 6° ABIERTA - MACHOS MAS DE 15 MESES**

**79. FEELING'S FANTASTIC**

FCA 32734 - N - NAC: 10/01/14 - M

POR: FEELING'S YOU N ME y [C] FEELING'S KISSES FOR ME  
CR. NILDA CARROUCHE, JOSE MARIA CARROUCHE - EXP. NILDA CARROUCHE, JOSE MARIA CARROUCHE

**🐾 CATEGORIA: 12° CAMPEONES - HEMBRAS DE MAS DE 15 MESES**

**80. BIG BEN'S HIGHNESS**

FCA 21390 - N - NAC: 04/11/10 - H

POR: [C] BANDSMAN THE SKY'S THE LIMIT y [ACEGM] BIG BEN'S ARGENTINA  
CR. NATALIA MAREDA - EXP. DIEGO GASTON BERMUDEZ ECCARIUS

**VARIEDAD: SAL Y PIMIENTA**

**🐾 CATEGORIA: 6° ABIERTA - MACHOS MAS DE 15 MESES**

**81. [H] ZAINDARI PEQUEÑO SUEÑO**

FCA 30218 - N - NAC: 01/05/13 - M

POR: [CGHL] CAIREL DE CAMI CAM y LA ARRASADORA PEQUEÑO SUEÑO  
CR. ALEJANDRO STOFELLA - EXP. ARACELI JORGELINA ALFANO, CRISTIAN GONZALO CERDA

**🐾 CATEGORIA: 8° CAMPEONES - MACHOS MAS DE 15 MESES**

**82. [CH] OGUM DE CAMI CAM**

FCA 29699 - N - NAC: 05/02/13 - M

POR: [CGHL] CAIREL DE CAMI CAM y [CGL] BRAVA'S ATHINA  
CR. JOSE IGNACIO ORLANDI - EXP. JOSE IGNACIO ORLANDI

**83. [CE] HUMPHREY BOGART DE MALUKEN**

FCA 32604 - N - NAC: 25/01/14 - M

POR: [CGL] BORIS SPASSKY DE MALUKEN y CIBELES CINNIA DE MALUKEN  
CR. LUCRECIA MARIA VEGA DE CORDOBA - EXP. LUCRECIA MARIA VEGA DE CORDOBA

**84. [CH] B.I.S. SP MALIK - FCA 32624 - N - NAC: 22/01/14 - M**

POR: [ACEEKL] DADDY-COOL OF TAITA'S USHABTI y B.I.S. SP FAUNA

CR. GERARDO ALEJANDRO PAOLUCCI - EXP. MARIA BERNARDITA TARANTINI, GERARDO ALEJANDRO PAOLUCCI

**85. [CH] YANGA'S OVERTIME MEX.FCI.**

FCA 37369 - I - NAC: 24/05/14 - M

POR: [E] YANGA'S ALL THE TIME MEX.FCI. y [EK] YANGA'S HERSEY'S KISSES MEX.FCI.  
EXP. JOSE IGNACIO ORLANDI, YANGA'S KENNEL CRIADERO

**🐾 CATEGORIA: 9° INTERMEDIA - HEMBRAS DE 15 A 24 MESES**

**86. USOA PEQUEÑO SUEÑO**

FCA 34594 - N - NAC: 10/09/14 - H

POR: [CGS] ALBA'S IMPERATIVE EL-CANO y LA ARRASADORA PEQUEÑO SUEÑO  
CR. ALEJANDRO STOFELLA - EXP. ALEJANDRO STOFELLA

**🐾 CATEGORIA: 10° ABIERTA - HEMBRAS MAS DE 15 MESES**

**87. TRINI ERKOREN - ARGENTINA**

FCA 34105 - N - NAC: 06/06/14 - H

POR: [CG] RUN-KA'S EWOK y NEW VALKIRIA (HERNANDEZ) MEX.FCI  
CR. MARTIN RODRIGO CAAMAÑO - EXP. MARTIN RODRIGO CAAMAÑO



---

## **RAZA: SCHNAUZER STANDARD**

**Procedencia:** Alemania **Función:** Posee aptitudes notables para cazar ratones y alimañas, como así también gatos monteses. Además es guardián y valiente. **Características:** El Schnauzer es un perro de pelo áspero, su fisonomía es caracterizada por pelo largo en el hocico formando bigotes y cejas muy largas; de estatura mediana, fuerte y robusto.

### **VARIEDAD: NEGRO**

**🐾 CATEGORIA: 5° INTERMEDIA MACHOS DE 15 A 24 MESES**

#### **88. XANDY DA BOA BARBA**

FCA 3201 - I - NAC: 20/09/14 - M

POR: [AL] GRIG DA BOA BARBA y ALANIS DA BOA BARBA

EXP. LILIANA MYRIAM GARCIA

---

## **RAZA: SHAR PEI**

**Procedencia:** China **Función:** Perro de guardia; en el desempeño de sus funciones no atacará al hombre pero dará rápida alarma. **Características:** Su desarrollo máximo es a los 6 meses; presenta notables pliegues en su piel sobretodo en el hocico y en el dorso cuando está sentado. Es de tamaño mediano, afectuoso y amable.

**🐾 CATEGORIA: 8° CAMPEONES - MACHOS MAS DE 15 MESES**

#### **89. [CEGLM] DOT DE RIDES THE BARBARIAN**

FCA 16272 - N - NAC: 26/01/13 - M

POR: [CEEG] STONEYS SIR DUKE y [CEGHK] GOLD PANONIA NEFERTITI

CR. GABRIELA BEATRIZ DODERO, LUCIANO DEL PO - EXP. GABRIELA BEATRIZ DODERO, LUCIANO DEL PO

**🐾 CATEGORIA: 10° ABIERTA - HEMBRAS MAS DE 15 MESES**

#### **90. DOT DE RIDES MANNEQUIN**

FCA 19238 - N - NAC: 07/05/14 - H

POR: [CEH] DOT DE RIDES CIRO EL GRANDE y DOT DE RIDES BEYONCE

CR. GABRIELA BEATRIZ DODERO, LUCIANO DEL PO - EXP. GABRIELA BEATRIZ DODERO, LUCIANO DEL PO

---

## **RAZA: TERRANOVA**

**Procedencia:** Canadá **Función:** Es un excelente perro de salvamento en las aguas por ser magnífico nadador. Además, es guardián y compañero de los niños. **Características:** Es un ejemplar que impresiona a simple vista por su fuerza y gran actividad. Sus miembros deben moverse libremente con el cuerpo; con huesos sólidos que no deben dar un aspecto pesado.

**🐾 CATEGORIA: 6° ABIERTA - MACHOS MAS DE 15 MESES**

#### **91. L'GRAND TITO GREAT BLOOD - ARGENTINA**

FCA 3507 - N - NAC: 10/04/14 - M

POR: WIND OF CHANGE TENDER EBONY y FABIOLA DE LA TERRE AUX LOUPS

CR. DIEGO MARTIN CACACE - EXP. PATRICIA VIVIANA HERRERO, DIEGO MARTIN CACACE

---

## **GRUPO III**

---

## **RAZA: AMERICAN STAFFORDSHIRE TERRIER**

**Procedencia:** Estados Unidos **Función:** Antiguamente perro de pelea. Hoy, excelente guardián. Obediente y tranquilo. **Características:** Es un perro resistente y de un coraje proverbial. Compañero fiel y afectuoso.

**🐾 CATEGORIA: 5° INTERMEDIA MACHOS DE 15 A 24 MESES**

#### **92. [H] SALOMON DE RUCA BARUK**

FCA 3337 - N - NAC: 24/10/14 - M

POR: [C] KARBALLIDO STAFFS BUENOS AIRES CATCH MY DREAM y KING OF RING'S DON'T PANIC DANGEROUS DE LUCA

CR. DIEGO EZEQUIEL MARTINEZ, SABRINA POSADO - EXP. DIEGO EZEQUIEL MARTINEZ, SABRINA POSADO

**🐾 CATEGORIA: 6° ABIERTA - MACHOS MAS DE 15 MESES**

#### **93. ALENBERG'S MSL ARTURO**

CBK RNA/13/00477 - I - NAC: 26/06/13 - M -

POR: [E] RUS MAGIC DREAM ROSTISLAV y JOANA RW BY WYTORIAS PIT

EXP. GUTENBERG V. DE QUEIROZ SOARES

**🐾 CATEGORIA: 8° CAMPEONES - MACHOS MAS DE 15 MESES**

#### **94. [CGHL] BRAMASON JACK DANIELS**

FCA 3156 - N - NAC: 24/05/13 - M -

POR: [H] DRAGON KING KICK POWER y [CL] BRAZILIAN DO AMERICAN PRIDE

CR. NICOLAS BUREU - EXP. NICOLAS BUREU

**95. [CH] KALU ANDALHUE LARA - ARGENTINA**

FCA 3161 - N - NAC: 04/01/14 - M

POR: CARNERO ABADDON y BREEZER'S PUCCA

CR. JUAN ANDRES LARA DE VITA - EXP. JUAN ANDRES LARA DE VITA

**96. [C] CHAMPION'S LINE POWER RANGER**

FCA 3726 - I - NAC: 14/10/14 - M

POR: [E] MASTER STAFFS &amp; CHAMPIONS LINE BUNKKER y CHAMPION'S LINE OT 253 RED

EXP. REGINA PENNA RODRIGUES

**🐾 CATEGORIA: 9° INTERMEDIA - HEMBRAS DE 15 A 24 MESES****97. [H] ITZEL DE RUCA BARUK**

FCA 3340 - N - NAC: 24/10/14 - H

POR: [C] KARBALLIDO STAFFS BUENOS AIRES CATCH MY DREAM y KING OF RING'S DON'T PANIC DANGEROUS DE LUCA

CR. DIEGO MARTINEZ, SABRINA POSADO - EXP. DIEGO MARTINEZ, SABRINA POSADO, VANINA BRAVO

**98. [H] ZIVA DO KANEKT**

FCA 3522 - I - NAC: 20/11/14 - H

POR: RING LEGEND'S RICH DIAMOND y AZENNATE DO KANEKT

EXP. SANTIAGO GARCIA ZAVALETA

**🐾 CATEGORIA: 10° ABIERTA - HEMBRAS MAS DE 15 MESES****99. JUSTLIKE D.M.AMSTTAF DREAM CHASER**

FCA 2862 - N - NAC: 15/04/13 - H

POR: [ACEEGL] ALPINE'S CATCH ME IF YOU CAN y ALPINE'S MY MY MY SHARONA

CR. CARLOS MURIAS, JORGE RODRIGUEZ - EXP. CARLOS MURIAS, JORGE RODRIGUEZ, ANDREA FERNANDEZ ANDRADES

**🐾 CATEGORIA: 12° CAMPEONES - HEMBRAS DE MAS DE 15 MESES****100. [CH] DEA IGNIS NACHSAY - ARGENTINA**

FCA 3273 - N - NAC: 05/09/14 - H

POR: [CGH] GOLD KAPO VAK DE RUCA BARUK y SASHA KENNEL ALEXLUPER

CR. NATALIA NACHBAUER, ANDRES SAYAGO - EXP. NATALIA NACHBAUER, ANDRES SAYAGO

**RAZA: BULL TERRIER***Procedencia: Gran Bretaña Función: Perro de compañía, guardián, defensor de personas y casas. Fiel, obediente, educado. Características: Muy musculoso, compacto y de constitución fuerte. Lleno de ardor y coraje es un perro equilibrado y estable***VARIEDAD: STANDARD****🐾 CATEGORIA: 5° INTERMEDIA MACHOS DE 15 A 24 MESES****101. OTTO DE POWER JAW**

FCA 14710 - N - NAC: 22/08/14 - M

POR: [CG] ROQUE DE MURIAS y NACANINA DE POWER JAW

CR. AUGUSTO CARLOS CUENYA - EXP. AUGUSTO CARLOS CUENYA, ADOLFO SEBASTIAN ALEGRE

**🐾 CATEGORIA: 6° ABIERTA - MACHOS MAS DE 15 MESES****102. CHAMIGO DE MISIO - ARGENTINA**

FCA 13611 - N - NAC: 12/10/13 - M

POR: OBELIX DE MISIO y SURA MORELIANA - CR. WALTER ANDRES WOLFART

EXP. WALTER ANDRES WOLFART, ELIANE WILSON

**🐾 CATEGORIA: 8° CAMPEONES - MACHOS MAS DE 15 MESES****103. [H] TOSCA DE PERACHO**

FCA 14293 - N - NAC: 28/03/14 - M

POR: [E] JERJES BULL DE CABANAS AT JAVARKE y SELTA DE PERACHO

CR. CARLOS JAVIER PERACCINI PONTI - EXP. CARLOS JAVIER PERACCINI PONTI

**104. [C] UKUSA RICOCHET**

FCA 16206 - I - NAC: 22/10/11 - M

POR: [E] MEGAVILLE'S VISIONS y KENINE SWEET BY NATURE AT UKUSA

EXP. ANDREA LAURA FERNANDEZ ANDRADES, NORBERTO JOSE ASPERA

**🐾 CATEGORIA: 9° INTERMEDIA - HEMBRAS DE 15 A 24 MESES****105. CURKA OF THE WARRIORS BARKING - ARGE**

FCA 15137 - N - NAC: 21/01/15 - H

POR: ARIS OF THE WARRIORS BARKING - ARGE y RONHA OF BULLWORLD

CR. SERGIO GONZALEZ, ROMINA CORIGGIANO - EXP. SERGIO GONZALEZ, ROMINA CORIGGIANO, ADOLFO ALEGRE, GABRIELA CABRERA



**🐾 CATEGORIA: 10° ABIERTA - HEMBRAS MAS DE 15 MESES**

**106. CHELSEA HUCKER**

FCA 12809 - N - NAC: 20/02/13 - H

POR: [EL] ORCO CORDOBA POWER CAN y MORA HUCKER

CR. CLAUDIO GARCIA - EXP. CLAUDIOGARCIA

**107. ASTRID TAURUS TERRA - ARGENTINA**

FCA 14116 - N - NAC: 28/02/14 - H

POR: THUNDER GRAN TARIM STORMBORN - ARGENTINA y KIODA DE COLAFF - ARGENTINA

CR. ADOLFO ALEGRE, GABRIELA NOEL CABRERA - EXP. ADOLFO ALEGRE, GABRIELA NOEL CABRERA

**🐾 CATEGORIA: 12° CAMPEONES - HEMBRAS DE MAS DE 15 MESES**

**108. DULCE DE LECHE DE PERACHO**

FCA 15349 - N - NAC: 17/11/14 - H

POR: [CEEEGL] TITAN DE PERACHO y SELTA DE PERACHO

CR. CARLOS JAVIER PERACCINI PONTI - EXP. CARLOS JAVIER PERACCINI PONTI

**RAZA: CAIRN TERRIER**

**Procedencia:** Gran Bretaña **Función:** Perro de Caza. Perro de Compañía. **Características:** Perro compacto, de osamenta sólida, porte muy orgulloso y andar desenvuelto. Agradable compañero, alegre y travieso.

**🐾 CATEGORIA: 9° INTERMEDIA - HEMBRAS DE 15 A 24 MESES**

**109. ROCCO'S COLLAR THE ONE TO SHINE**

FCA 352 - I - NAC: 24/07/14 - H

POR: THESTRUP'S TANGO N'CASH y [E] ROCCO'S COLLAR IF I'M NOT THE ONE

EXP. NIEMI RIINA-KAISA

**RAZA: FOX TERRIER SMOOTH**

**Procedencia:** Gran Bretaña **Función:** Perro de caza. Perro guardián. Perro de compañía. **Características:** Rústico, muy enérgico, lleno de vivacidad. Nunca se queda quieto. Dotado de temperamento fuerte tiene un carácter íntegro.

**🐾 CATEGORIA: 8° CAMPEONES - MACHOS MAS DE 15 MESES**

**110. [CGL] ELITE BALSAM BERGHOUSE FOX**

FCA 3222 - I - NAC: 22/09/13 - M

POR: [EK] MASERATI NES GWADIANA y [EEK] ARIEL LITTLE MERMAID

EXP. NORBERTO BARCOS LIPORACE

**🐾 CATEGORIA: 10° ABIERTA - HEMBRAS MAS DE 15 MESES**

**111. SILVERY'S AMELI - FCA 3191 - N - NAC: 20/11/13 - H**

POR: [C] HISTERIA'S NORTHWIND ALAN y HISTERIA'S BRISA

CR. RUBEN OSCAR BROQQUE - EXP. RUBEN OSCAR BROQQUE

**🐾 CATEGORIA: 12° CAMPEONES - HEMBRAS DE MAS DE 15 MESES**

**112. BARCLIPS' MARTINA GM AR010**

FCA 3261 - N - NAC: 18/08/14 - H

POR: [CEEEGKKL] BARCLIPS' GAMBITO XD AR001 y [CI] BARCLIPS' MORGAN K & G

CR. NORBERTO BARCOS LIPORACE - EXP. NORBERTO BARCOS LIPORACE

**RAZA: FOX TERRIER WIRE**

**Procedencia:** Gran Bretaña **Función:** Perro de caza. Perro guardián y perro de compañía. **Características:** Lleno de vivacidad e intrépido. Es afectuoso con sus amos y dulce con los niños. Buen guardián y vigilante.

**🐾 CATEGORIA: 10° ABIERTA - HEMBRAS MAS DE 15 MESES**

**113. TERRARIO'S LUCRECIA**

FCA 12866 - N - NAC: 07/04/14 - H

POR: [L] FOXYJEN ENRICO CARUSSO y [ACEGL] TERRARIO'S TIJUANA

CR. GUSTAVO ZEBALLOS - EXP. GUSTAVO ZEBALLOS

**RAZA: JACK RUSSELL TERRIER**

**Procedencia:** Gran Bretaña. **Función:** Perro de caza. Perro de compañía. **Características:** Rústico, muy impetuoso e intrépido. De temperamento seguro. Muy apegado a su amo y fácil de educar.

**🐾 CATEGORIA: 5° INTERMEDIA MACHOS DE 15 A 24 MESES**

**114. [AEEH] UPI ELEERRE**

FCA 834 - N - NAC: 22/08/14 - M  
 POR: [CEHK] JONU'S JR PULP FICTION y [CDEEEGHKKLR] CRAZY LY ELEERRE  
 CR. LAURA FABIANA ROSENAL - EXP. LAURA FABIANA ROSENAL

**115. BORIS DE EL JARDIN DE JACKY LORDES J**

FCA 927 - N - NAC: 26/10/14 - M  
 POR: [CL] GRANLASCO ATREYU y UGLY-BUGLY RAGS PUMA  
 CR. MARCELA NICOSIA - EXP. MARCELA GANDULFO DE DIAZ RIVERO, TERESA HERNANDEZ VIEYRA DE LENTO, MARCELA NICOSIA, BEATRIZ MOLINA CASALS

**🐾 CATEGORIA: 8° CAMPEONES - MACHOS MAS DE 15 MESES****116. [CEHK] JONU'S JR PULP FICTION**

FCA 514 - I - NAC: 11/05/13 - M  
 POR: [E] LEMOSA MR ENERGIZER y GOLDSAND'S NELLY S  
 EXP. LAURA FABIANA ROSENAL

**🐾 CATEGORIA: 9° INTERMEDIA - HEMBRAS DE 15 A 24 MESES****117. [H] XPLORE MY MIND ELEERRE**

FCA 937 - N - NAC: 28/10/14 - H  
 POR: [ACEEGHIKLS] KASZAVOLGYI-FURGE CORVIN y [CGH] ALL JACKS EASY GOING  
 CR. LAURA FABIANA ROSENAL - EXP. LAURA FABIANA ROSENAL

**RAZA: SCOTTISH TERRIER**

**Procedencia:** Escocia **Función:** Es un ejemplar apto para perseguir a los zorros y a los tejones hasta la madrugada, y sacarlos utilizando sus fuertes uñas. También es un destructor de otros animales nocivos. **Características:** Compacto, robusto, de miembros cortos, siempre atento; el Scottish Terrier ofrece una imagen de gran potencia y agilidad a pesar de ser pequeño.

**🐾 CATEGORIA: 6° ABIERTA - MACHOS MAS DE 15 MESES****118. [AEH] FILISITE BRASH VITALITY ENERGY**

FCA 4348 - I - NAC: 24/04/14 - M  
 POR: [EEIK] FILISITE BRASH CELEBRATION y [EIK] FILISITE BRASH KOH-I-NOOR  
 EXP. MARIANA ALICIA SERRA BRAU, JUAN B. GARRIDO, JUAN CARLOS SANCHEZ MOSQUERA

**RAZA: STAFFORDSHIRE BULL TERRIER**

**Procedencia:** Gran Bretaña **Función:** Perro guardián. Perro de compañía. **Características:** Vigoroso y de un valor y tenacidad a toda prueba. Equilibrado y tranquilo. Bien proporcionado con movimientos desenvueltos y suaves.

**🐾 CATEGORIA: 6° ABIERTA - MACHOS MAS DE 15 MESES****119. JAZZSTAFF SURVIVED TO WIN**

FCA 650 - N - NAC: 30/09/11 - M  
 POR: MACHUSI JUST KIDDING y STAFFANATIC'S-FUCK ME I'M FAMOUS FOR JAZZSTAFF  
 CR. LAURA CRISTINA FARIZANO - EXP. LAURA CRISTINA FARIZANO, JULIO CESAR DORA

**🐾 CATEGORIA: 8° CAMPEONES - MACHOS MAS DE 15 MESES****120. [CGL] THE CREW RITO ROMAN**

FCA 983 - N - NAC: 04/06/13 - M  
 POR: GRAHAM GREENE DE TESTAFERRO y ZARA  
 CR. HUGO ORLANDO FERNANDEZ - EXP. HUGO ORLANDO FERNANDEZ

**GRUPO IV****RAZA: DACHSHUND**

**Procedencia:** Alemania **Función:** Es el perro cazador en madrigueras subterráneas por antonomasia. En la actualidad, se lo considera como perro de compañía, inteligente y amistoso. **Características:** Ejemplar corto de extremidades, alargado, de aspecto vigoroso y sólida musculatura. Las razas varían de acuerdo a su tamaño y pelaje.

**VARIEDAD: PELO CORTO MINIATURA****🐾 CATEGORIA: 5° INTERMEDIA MACHOS DE 15 A 24 MESES****121. [EH] TASTY COFFEE VAN WOERDEN**

FCA 7753 - N - NAC: 26/10/14 - M  
 POR: GRANDGABLES WEE TASTY TIDBIT y [CEE] GRANDGABLES MS FLIRTING WITH R'HILL  
 CR. EDUARDO JORGE VOGES, DIANA REISER DE VOGES - EXP. EDUARDO JORGE VOGES, DIANA REISER DE VOGES

**🐾 CATEGORIA: 9° INTERMEDIA - HEMBRAS DE 15 A 24 MESES****122. [E] FLIRTING MILONGA VAN WOERDEN**



FCA 7756 - N - NAC: 26/10/14 - H

POR: GRANDGABLES WEE TASTY TIDBIT y [CEE] GRANDGABLES MS FLIRTING WITH R'HILL

CR. EDUARDO JORGE VOGES, DIANA REISER DE VOGES - EXP. EDUARDO JORGE VOGES, DIANA REISER DE VOGES

**🐾 CATEGORIA: 10° ABIERTA - HEMBRAS MAS DE 15 MESES**

**123. YAZMIN VON DER HALL II**

FCA 7384 - N - NAC: 08/01/14 - H

POR: ROBERTINO VON DER HALL II y FELICITAS VON DER HALL II

CR. GUILLERMINA FORIS, FRANCES SMITH, VANESA CORPAS - EXP. GUILLERMINA FORIS, FRANCES SMITH, VANESA CORPAS

**VARIEDAD: PELO CORTO STANDARD**

**🐾 CATEGORIA: 8° CAMPEONES - MACHOS MAS DE 15 MESES**

**124. [CH] BENICIO LAND DER DACHSE - ARGENTINA**

FCA 7031 - N - NAC: 02/08/13 - M

POR: [K] DALI VAN WOERDEN y [C] ALMA LAND DER DACHSE

CR. GUADALUPE LABARI, NICOLAS LABARI - EXP. GUADALUPE LABARI, NICOLAS LABARI

**🐾 CATEGORIA: 12° CAMPEONES - HEMBRAS DE MAS DE 15 MESES**

**125. [C] BELLA LAND DER DACHSE - ARGENTINA - FCA 7038 - N - NAC:**

02/08/13 - H - POR: [K] DALI VAN WOERDEN y [C] ALMA LAND DER DACHSE - CR.

GUADALUPE LABARI, NICOLAS LABARI - EXP. GUADALUPE LABARI, NICOLAS LABARI

**VARIEDAD: PELO DURO MINIATURA**

**🐾 CATEGORIA: 5° INTERMEDIA MACHOS DE 15 A 24 MESES**

**126. CORNELIO VON DER HALL II**

FCA 7746 - N - NAC: 19/09/14 - M

POR: GREGORY VON DER HALL II y GRETA VON DER HALL II

CR. GUILLERMINA FORIS, FRANCES SMITH, VANESA CORPAS - EXP. GUILLERMINA FORIS, FRANCES SMITH, VANESA CORPAS

**🐾 CATEGORIA: 10° ABIERTA - HEMBRAS MAS DE 15 MESES**

**127. [H] VICTORIA VON DER HALL II**

FCA 6995 - N - NAC: 22/07/13 - H -

POR: [ACGHL] EMANUEL VON DER HALL II y [C] AG-GOLDEN AGE ANNA VON DER HALL II

CR. GUILLERMINA FORIS, FRANCES SMITH, VANESA CORPAS - EXP. MARIA LUZ BOCANERA

## **GRUPO V**

### **RAZA: AKITA AMERICANO**

*Procedencia:* Japón. *Función:* Perro de compañía. *Características:* Perro de talla grande y estructura sólida. Es amistoso, alerta, majestuoso, obediente y valiente.

**🐾 CATEGORIA: 9° INTERMEDIA - HEMBRAS DE 15 A 24 MESES**

**128. D'ANDRAGON SUMMER**

KCC 425890 - I - NAC: 03/09/14 - H

POR: [EEHK] ORION DEL ASTRO EY y D'POBLE ALAS DE ANGEL KALESI

EXP. DANIEL EMILIO VISCA

**🐾 CATEGORIA: 12° CAMPEONES - HEMBRAS DE MAS DE 15 MESES**

**129. [AEH] KIRADASHI MAGIC MOMENT**

FCA 416 - N - NAC: 16/06/13 - H

POR: [CGL] PRINCE SLAYER y KIRADASHI NIKITA

CR. MANUEL ALEJANDRO ABELEDO - EXP. MANUEL ALEJANDRO ABELEDO

### **RAZA: DEUTSCHER SPITZ - ZWERGSPITZ (POMERANIA)**

*Procedencia:* Alemania *Función:* Es un excelente guardián y perro de compañía. *Características:* De talla pequeña, debe ser compacto y equilibrado en su construcción. Su pelaje es largo y brillante, siendo mucho más abundante alrededor del cuello y de los hombros.

**🐾 CATEGORIA: 5° INTERMEDIA MACHOS DE 15 A 24 MESES**

**130. [AEH] PATAGONIC BERNARD**

FCA 2271 - N - NAC: 22/12/14 - M

POR: [C] PATAGONIC SUSHI OF LENETTE y PATAGONIC CINDUR MISS TEXAS

CR. ALEJANDRA ELIZABETH SARRO - EXP. ALEJANDRA ELIZABETH SARRO

**🐾 CATEGORIA: 6° ABIERTA - MACHOS MAS DE 15 MESES**

**131. CHAMPAGNE SUPERNOVA (COLLAZO) MEX.FCI.**

FCA 2574 - I - NAC: 31/01/13 - M

POR: [E] NOBLE'S SO-SO SHARP y VC GREAT EXPECTATIONS (COLLAZO) MEX.FCI.

EXP. JUAN CARLOS ARTIGAS

**🐾 CATEGORIA: 12° CAMPEONES - HEMBRAS DE MAS DE 15 MESES**

**132. [C] JACINDAS PATAGONIC KIKI**

FCA 1362 - I - NAC: 16/06/10 - H

POR: JACINDAS DEVASTATINGLY HANDSOME y KIM'S CAMEO GEORGIA ON MY MIND -

EXP. ALEJANDRA ELIZABETH SARRO

## RAZA: SHIBA INU

**Procedencia:** Japón **Función:** Perro de caza. Perro guardián. Perro de compañía. **Características:** Bien proporcionado y constitución sólida. Afectuoso y sensible es un compañero ideal. Es buen guardián que "da alarma"

**🐾 CATEGORIA: 10° ABIERTA - HEMBRAS MAS DE 15 MESES**

**133. EIKO THE NEW ROAD**

FCA 556 - N - NAC: 23/04/13 - H

POR: [CEL] WASABI OF TOSHI y KIMOCHI SHIRO DEL CIMARRON

CR. MABEL TESCIONE, EDUARDO MIÑANA - EXP. DAMIAN LEVY, SILVIA DEL CARMEN NEMESIO

## RAZA: SIBERIAN HUSKY

**Procedencia:** Estados Unidos **Función:** Utilizado para tirar trineos. Traído de Asia a Alaska en 1909, de aguda inteligencia y fidelidad es también un notable guardián. **Características:** Es de volumen mediano, dotado de vivacidad y movimientos ágiles. Su pelaje es abundante y suave. Sus ojos pueden ser azules porcelana o castaños.

**🐾 CATEGORIA: 8° CAMPEONES - MACHOS MAS DE 15 MESES**

**134. [C] TAHIEL KALEN DE ERASE UNA VEZ**

FCA 30201 - N - NAC: 19/06/11 - M

POR: [C] CIUCKI'S COLOURS IN THE WIND y CIUCKI'S GRETTA JUNIOR

CR. RAFAEL SANDRO YUHJTMAN - EXP. ANIBAL RICARDO DOMEQ, MONICA BEATRIZ FORESTIERI

## GRUPO VI

## RAZA: BASSET HOUND

**Procedencia:** Gran Bretaña **Función:** Perro de caza. Perro de compañía. **Características:** Perro de sustancia considerable, bien proporcionado y distinguido. Piel floja, andar suelto y uniforme. Caza con el olfato y está dotado de una voz profunda y melodiosa. Su carácter enérgico y obstinado es legendario.

**🐾 CATEGORIA: 8° CAMPEONES - MACHOS MAS DE 15 MESES**

**135. [CEEGLH] BR LAKE PARK NEAL**

FCA 21119 - I - NAC: 25/06/13 - M

POR: [E] BIG LONG BLUE'S CHARLLES y [E] ESSENCE BR LAKE PARK

EXP. MARIA ALEJANDRA IVANI

**🐾 CATEGORIA: 10° ABIERTA - HEMBRAS MAS DE 15 MESES**

**136. FRIDA IT'S SO FLOPPY**

FCA 20609 - N - NAC: 28/09/10 - H

POR: [CEEGL] TANNERON QUICKSTEP y POCAHONTAS IT'S SO FLOPPY

CR. MARIA ELISA MARTINEZ, MARIA ELISA MARTINEZ - EXP. CLAUDIA ALEJANDRA SANDOVAL

## RAZA: BEAGLE

**Procedencia:** Gran Bretaña **Función:** Perro de caza. Perro de compañía. **Características:** El mas pequeño de los sabuesos ingleses. Compacto, elegante y bien proporcionado. Afectuoso y de excelente carácter, agradable compañero de la familia.

**🐾 CATEGORIA: 6° ABIERTA - MACHOS MAS DE 15 MESES**

**137. DEL ENCALME PAUL MCCARTNEY**

FCA 37787 - N - NAC: 30/04/14 - M

POR: [CG] DEL ENCALME JAMES BOND y DEL ENCALME IRON WOMAN

CR. LAUTARO GERVASIO ROMERO - EXP. LAUTARO GERVASIO ROMERO

**138. PURO CHILE NORTH-STAR**

FCA 38273 - I - NAC: 10/03/14 - M



POR: [CH] CASTOR OLD WONDERLAND y [EK] VICTORIA DE CURIMAPU (EX-VON WILHELM)  
EXP. GILDA MONICA CHICHARRO

**🐾 CATEGORIA: 8° CAMPEONES - MACHOS MAS DE 15 MESES**

**139. [CHL] DOMINIC TORETTO DEL BANVASCO - ARGENTINA**

FCA 35728 - N - NAC: 06/03/13 - M

POR: [C] ANKER DEL ERYMANTHUS y ELOISA DE SUARIAS

CR. MARCELO PEREZ, LIANA IDA VITANTONIO - EXP. MARCELO PEREZ, LIANA IDA VITANTONIO

**140. [E] HONEYPOT'S POETRY IN MOTION**

FCA 41631 - I - NAC: 21/04/12 - M

POR: [E] LANBUR CARSON CITY y [E] HONEY POT ICING ON THE CAKE

EXP. DAVID R. WOLF, ANN M WOLF

**🐾 CATEGORIA: 9° INTERMEDIA - HEMBRAS DE 15 A 24 MESES**

**141. COCO CHANEL NOIR DEL MARIAROZZ - ARGENTINA**

FCA 38726 - N - NAC: 22/09/14 - H

POR: [CGHL] SWEET HEART DARTAGNAN LA RESIDENCIA TOY y LA RESIDENCIA TOY RICHU CHANEL CR. MARIA DEL ROSARIO ZAZZETTA

EXP. MARIA DEL ROSARIO ZAZZETTA

**🐾 CATEGORIA: 10° ABIERTA - HEMBRAS MAS DE 15 MESES**

**142. [H] BRIXTON FILOMENA**

FCA 37553 - N - NAC: 19/04/14 - H

POR: [CG] BRIXTON ZOHAN y BRANTWOOD LADY LUCK

CR. RICARDO MEROI, DANISA YACOPINI - EXP. RICARDO MEROI, DANISA YACOPINI

**143. SWEET HEART SUPERNOVA**

FCA 37739 - N - NAC: 24/04/14 - H

POR: DUKEANG ATOM y SWEET HEART ZAIRA - CR. LAURA BEATRIZ CARPINELLA DE DARLING

EXP. GILDA MONICA CHICHARRO, LAURA BEATRIZ CARPINELLA DE DARLING

**🐾 CATEGORIA: 12° CAMPEONES - HEMBRAS DE MAS DE 15 MESES**

**144. [CH] FRACE VON GEMSA**

FCA 33697 - N - NAC: 11/10/12 - H

POR: LA RESIDENCIA TOY MAXIMO BEAGL'S y DEL CERCO MY BEAUTY MET

CR. PEDRO ALBERTO BORDON - EXP. MARIA DEL ROSARIO ZAZZETTA

## **RAZA: DALMATA**

**Procedencia:** Yugoslavia **Función:** Perro de compañía. Perro guardián **Características:** Bien proporcionado y armonioso con un andar muy desenvuelto. Tranquilo, dócil y afectuoso, muy dulce con los niños.

**🐾 CATEGORIA: 5° INTERMEDIA MACHOS DE 15 A 24 MESES**

**145. [H] DALATMA PHIDIAS**

FCA 7991 - N - NAC: 19/11/14 - M

POR: [C] ZAGREB'S PARISIAN STYLE y [C] ZAGREB'S DOLCE VITA

CR. ANDRES BLANCO - EXP. CORA LYDIA DOUBELL, ANDRES BLANCO

**🐾 CATEGORIA: 8° CAMPEONES - MACHOS MAS DE 15 MESES**

**146. [CGHL] ZAGREB'S MONT BLANC**

FCA 7857 - N - NAC: 04/01/11 - M

POR: [EIL] ZAGREB'S CONDOR y [C] ZAGREB'S ESSENCE

CR. ANDREA Y ANGELA PACCAGNELLA - EXP. ANDREA Y ANGELA PACCAGNELLA

**🐾 CATEGORIA: 9° INTERMEDIA - HEMBRAS DE 15 A 24 MESES**

**147. ZAGREB'S FIREDANCER**

FCA 7986 - N - NAC: 26/05/14 - H

POR: [CG] ZAGREB'S PARISIAN FIRE y [C] ZAGREB'S BAHAMA

CR. ANDREA Y ANGELA PACCAGNELLA - EXP. ANDREA Y ANGELA PACCAGNELLA

## **RAZA: RHODESIAN RIDGEBACK**

**Procedencia:** Sudafrica **Función:** Perro de safari, en la caza del león y puma. Resistente al frío o calor. Tranquilo en la casa. **Características:** Muy resistente, rápido y valiente, dotado de un gran olfato. Se utiliza como perro guardián.

**🐾 CATEGORIA: 6° ABIERTA - MACHOS MAS DE 15 MESES**

**148. TOM HANKS 5 DE DOÑA CAROLINA - ARGENTINA**

FCA 2206 - N - NAC: 30/11/13 - M

POR: [CEEGHIKLR] KONDWANI MOKABI DE DOÑA CAROLINA - ARGENTINA y [CG] YOKO DEL POUNAK DE DOÑA CAROLINA  
CR. MATIAS DECHIMA, CLAUDIA QUARTUCCI - EXP. MATIAS DECHIMA, CLAUDIA QUARTUCCI

**🐕 CATEGORIA: 8° CAMPEONES - MACHOS MAS DE 15 MESES**

**149. [CGHL] BUSTER DE IMANJA - ARGENTINA**

FCA 2184 - N - NAC: 01/10/13 - M

POR: GUNTHWAITE MIDNITE PREACHA (JW) y [ACGHKL] ALMA DE IMANJA

CR. OSCAR JESUS JUAREZ - EXP. OSCAR JESUS JUAREZ

**🐕 CATEGORIA: 12° CAMPEONES - HEMBRAS DE MAS DE 15 MESES**

**150. [CGL] BRUJA DE IMANJA - ARGENTINA**

FCA 2191 - N - NAC: 01/10/13 - H

POR: GUNTHWAITE MIDNITE PREACHA (JW) y [ACGHKL] ALMA DE IMANJA

CR. OSCAR JESUS JUAREZ - EXP. OSCAR JESUS JUAREZ

## GRUPO VII

### RAZA: MAGYAR VIZSLA PELO CORTO

**Procedencia:** Hungría **Función:** Perro de caza, cobrador de aves, de muestra y habil cazador de conejos, liebres, etc. **Características:** Tiene grandes cualidades para rastrear, mostrar y seguir la pista con gran interés a largas distancias y en toda clase de terreno. Demuestra resistencia y gusto al trabajo.

#### VARIEDAD: PELO CORTO

**🐕 CATEGORIA: 8° CAMPEONES - MACHOS MAS DE 15 MESES**

**151. [ACEE] RENAISSANCE TH'ROAD LESS TRAVELED REY D'CELIS**

FCA 4473 - I - NAC: 08/05/14 - M

POR: [E] RENAISSANCE LORD OF TH'DANCE SH y [E] RENAISSANCE WILD ABOUT CHOCOLATE

EXP. SERGIO JOSE ALONSO DE CELIS

**🐕 CATEGORIA: 12° CAMPEONES - HEMBRAS DE MAS DE 15 MESES**

**152. [CG] BIANCA ANTOINE-SANZ - ARGENTINA**

FCA 3760 - N - NAC: 18/08/13 - H

POR: BHIKKU DE MANAKEL y AZUL DE ROJAS ORDOÑEZ

CR. JUAN DOMINGO ANTOINE - EXP. JUAN DOMINGO ANTOINE

### RAZA: MAGYAR VIZSLA PELO DURO

**Procedencia:** Hungría **Función:** Perro de caza, cobrador de aves, de muestra y habil cazador de conejos, liebres, etc. **Características:** Tiene grandes cualidades para rastrear, mostrar y seguir la pista con gran interés a largas distancias y en toda clase de terreno. Demuestra resistencia y gusto al trabajo.

**🐕 CATEGORIA: 8° CAMPEONES - MACHOS MAS DE 15 MESES**

**153. [C] BUKOWSKI WH REY D'CELIS**

FCA 13 - N - NAC: 15/11/13 - M

POR: [ACGHL] QUODIAN'S TARECK REY D'CELIS y QUODIAN'S ENYA

CR. SERGIO ALONSO DE CELIS, MARCELA GARCIA REY - EXP. SERGIO ALONSO DE CELIS, MARCELA GARCIA REY

**🐕 CATEGORIA: 12° CAMPEONES - HEMBRAS DE MAS DE 15 MESES**

**154. [CDH] ZOLDMALI NEKTAR**

FCA 2 - I - NAC: 24/05/12 - H

POR: [K] ZOLDMALI CSELES y ZOLDMALI ESO

EXP. SERGIO JOSE ALONSO DE CELIS, MARCELA GARCIA REY

### RAZA: POINTER

**Procedencia:** Gran Bretaña **Función:** Perro de caza. Perro de compañía. **Características:** Perro resistente y ágil con dos grandes cualidades: su olfato excepcional y una gran velocidad. Su búsqueda es energética, continua y de mucha duración.

**🐕 CATEGORIA: 12° CAMPEONES - HEMBRAS DE MAS DE 15 MESES**

**155. 635 FEB 213 DE CASA VON FURTH**

FCA 22712 - N - NAC: 10/02/13 - H

POR: [CH] ZUMUN DE CASA VON FURTH y ZUPRA DE CASA VON FURTH

CR. RICARDO VON FURTH, ANDREA PELLETTIERI - EXP. RICARDO VON FURTH, ANDREA PELLETTIERI

### RAZA: SETTER GORDON

**Procedencia:** Gran Bretaña **Función:** Perro de caza y muestra, principalmente de aves. **Características:** Es el más pesado y lento de todos los setters, pero en este caso su pesadez es índice de mayor resistencia que le permite cazar en cualquier terreno.



---

**🐾 CATEGORIA: 8° CAMPEONES - MACHOS MAS DE 15 MESES**

**156. [ACGL] NCM'S PRIVATE ENTERPRISE**

FCA 310 - I - NAC: 17/04/12 - M

POR: [E] SASTYA'S TWELFTH NIGHT BY NCM y NCM'S ALWAYS AND FOREVER

EXP. GONZALO ARNEO, GONZALO ARNEO

---

**RAZA: SETTER INGLES**

*Procedencia: Gran Bretaña Función: Reconocido como el mejor perro cazador de aves, con capacidad y versatilidad para trabajar en terrenos reducidos.*

*Características: Perro de carácter sumamente amistoso y alegre. De talla mediana, líneas nítidas, de aspecto y movimientos elegantes.*

---

**🐾 CATEGORIA: 8° CAMPEONES - MACHOS MAS DE 15 MESES**

**157. [CG] O'BUIIN SPRING EQUINOX**

KCC 398921 - I - NAC: 31/10/12 - M

POR: [ACEL] SET'R RIDGE'S O'BUIIN CIRCUS STAR y [E] SET'R RIDGE'S OUT OF THE WILD

EXP. GONZALO ARNEO, ALVARO CABRERA VILLALON

---

**RAZA: SETTER IRLANDES**

*Procedencia: Irlanda. Función: Tiene grandes cualidades para la caza y la muestra. Características: Es sumamente resistente y posee un olfato extraordinario. Pelaje uniforme caoba-dorado y brillante.*

---

**🐾 CATEGORIA: 8° CAMPEONES - MACHOS MAS DE 15 MESES**

**158. [CGL] LAST PASSIONS HUNTER FONZIE**

FCA 6664 - N - NAC: 05/06/13 - M

POR: [CEGILM] MEADOWLARK'S LAST PASSIONS HUNTER y BEAUBRIAR'S LAST PASSIONS HUNTER

CR. CHRISTIAN LEONEL SAPIA - EXP. CHRISTIAN LEONEL SAPIA

---

**RAZA: WEIMARANER**

*Procedencia: Alemania Función: Perro de caza. Perro de guardia. Perro de compañía. Características: Apasionado y dotado de un olfato extraordinario. Perseverante en la búsqueda sistemática, marca de manera segura y trabaja muy bien en el agua. Rastrea animales heridos y cobra cualquier tipo de caza.*

---

**VARIEDAD: PELO CORTO**

**🐾 CATEGORIA: 6° ABIERTA - MACHOS MAS DE 15 MESES**

**159. SILHOUETTE'S HOW DO YA LIKE ME NOW**

FCA 8623 - I - NAC: 28/08/12 - M

POR: [E] SEABREEZE COLSIDEX N SILHOUETTE y [E] CASA DE JUNO N SILHOUETTES DIAMONDS R FOREVER JH

EXP. JOSE MARIA LORENZO

---

**GRUPO VIII**

---

**RAZA: ENGLISH SPRINGER SPANIEL**

*Procedencia: Gran Bretaña Función: Perro de caza. Características: De olfato fino, no teme aventurarse en matorrales y terrenos húmedos. Salta en la vegetación asustando a las aves que levantan vuelo. Cobrador extraordinario, especialmente para trabajar en el agua.*

---

**🐾 CATEGORIA: 6° ABIERTA - MACHOS MAS DE 15 MESES**

**160. [E] TELLTALE CHIEF OF STAFF**

FCA 892 - I - NAC: 24/07/14 - M

POR: [E] TELLTALE DO THE DEW y [E] TELLTALE HAWAIIAN SUNSET

EXP. RICARDO MAIERU

---

**🐾 CATEGORIA: 12° CAMPEONES - HEMBRAS DE MAS DE 15 MESES**

**161. [CGIL] LORD GOLDESS SCARLETT**

FCA 878 - I - NAC: 25/09/11 - H

POR: [E] SOUTHAMPTON PERFECT MATCH y LORD GOLDESS BAVARIA

EXP. RICARDO MAIERU

---

**RAZA: GOLDEN RETRIEVER**

*Procedencia: Gran Bretaña Función: Perro de caza. Perro de utilidad para la guía de ciegos, perro de catástrofe y búsqueda de droga. Perro de compañía. Características: Resistente, vigoroso y activo, dotado de un olfato excelente trabaja tanto en el agua como en la maleza. Tiene una memoria extraordinaria.*

---

**🐾 CATEGORIA: 5° INTERMEDIA MACHOS DE 15 A 24 MESES**

**162. [H] KING ARTHUR DE ARIANRHOD**

FCA 54121 - N - NAC: 08/09/14 - M

POR: [EKKL] VON DER WERKE BAYO y [CEEHIK] HABIA UNA VEZ KIMONA  
CR. ALEJANDRA ELISABETH GARCIA - EXP. ALEJANDRA ELISABETH GARCIA, LUIS ALBERTO CALVO

**163. GOLDEN TRIP MAXIMUS DEXTER**

FCA 56772 - I - NAC: 15/01/15 - M  
POR: [E] OSPREY'S ON ANGELS'WINGS y [E] GOLDEN TRIP BABALU  
EXP. PABLO DANIEL ESTEVEZ, MARCOS NISHIKAWA, ALEJANDRO LIMA

**🐾 CATEGORIA: 6° ABIERTA - MACHOS MAS DE 15 MESES****164. [H] OMA LUIS LEON DEL CIELO**

FCA 50021 - N - NAC: 29/01/13 - M  
POR: GOLDEN TRIP MP3 PLAYER y ANTHEM MOON GODESS OF SHERLOCK  
CR. PEDRO OCTAVIO MEDINA - EXP. PEDRO OCTAVIO MEDINA

**165. [H] JACK SPARROW DE ARERUNGUA**

FCA 52690 - N - NAC: 18/12/13 - M  
POR: [CH] MOYO DE ARERUNGUA y CAMPERA DE ARERUNGUA  
CR. JOSE MARIA MATTOS - EXP. JOSE MARIA MATTOS, CARINA VIVIANA MARQUEZ

**🐾 CATEGORIA: 8° CAMPEONES - MACHOS MAS DE 15 MESES****166. [C] NEMO'S PIPPER SHERLOCK**

FCA 45129 - N - NAC: 25/05/11 - M  
POR: [C] TAKEDA'S CALVIN GOLDEN TRIP'S y ANTHEM MOON GODESS OF SHERLOCK  
CR. AGUSTIN ENRIQUE BONET - EXP. NESTOR OSVALDO TROBBIANI

**167. [C] BARBOUR-GOLD'S CLYDE**

FCA 51193 - N - NAC: 26/06/13 - M  
POR: [EL] XCELERATE DANGEROUSLY HOLLYWOOD y BARBOUR-GOLD'S FRIENDLY SEDUCTION  
CR. CAROLINA BIBILONI, GIANNI COMINI - EXP. CAROLINA BIBILONI, GIANNI COMINI

**168. [ACEG] DE LA CAPILLA SHECOLIN**

FCA 56605 - I - NAC: 04/05/11 - M  
POR: [EL] DE LA CAPILLA HOMERO y [CE] DE LA CAPILLA PARIS  
EXP. GUSTAVO GOMEZ, ELIANA FUICA, MARTIN CACERES

**🐾 CATEGORIA: 9° INTERMEDIA - HEMBRAS DE 15 A 24 MESES****169. VECTRA NEW MARVEL'S**

FCA 54538 - N - NAC: 06/10/14 - H  
POR: [CHL] EITHAN LEON DEL CIELO y KIA NEW MARVEL'S  
CR. LEANDRO RAMON ARIEL CARRO - EXP. LEANDRO RAMON ARIEL CARRO

**🐾 CATEGORIA: 10° ABIERTA - HEMBRAS MAS DE 15 MESES****170. GOLDEN EF MADDIE DE ARERUNGUA**

FCA 53612 - N - NAC: 21/10/13 - H  
POR: [CH] MOYO DE ARERUNGUA y LIBERTADORA DE ARERUNGUA  
CR. JOSE MARIA MATTOS - EXP. JOSE MARIA MATTOS

**🐾 CATEGORIA: 12° CAMPEONES - HEMBRAS DE MAS DE 15 MESES****171. [CG] NEW MARVEL'S MATILDA I DE ARERUNGUA**

FCA 43616 - N - NAC: 08/04/11 - H  
POR: [CG] KENZO NEW MARVEL'S y WINNIVER DE ARERUNGUA  
CR. JOSE MARIA MATTOS - EXP. JOSE MARIA MATTOS, LEANDRO RAMON ARIEL CARRO

**RAZA: LABRADOR RETRIEVER**

**Procedencia:** Gran Bretaña **Función:** Cobarador en la caza de patos en el agua o Perro-Guía para ciegos. **Características:** Apariencia general fuerte, bien formado, muy activo. Su pelo es abundante, corto y cerrado, con un bajo pelo denso. Muy inteligente y afectuoso.

**🐾 CATEGORIA: 5° INTERMEDIA MACHOS DE 15 A 24 MESES****172. DARTMOOR BRANDON**

FCA 49458 - N - NAC: 24/07/14 - M  
POR: DARTMOOR VIVALDI y DARTMOOR AZARIA  
CR. MARIA MERCEDES NOAILLES - EXP. MARIA MERCEDES NOAILLES

**🐾 CATEGORIA: 6° ABIERTA - MACHOS MAS DE 15 MESES****173. [H] SELKANS THE JIM BIG**

FCA 48346 - N - NAC: 11/02/14 - M



POR: DUBROVNIK'S MASTERMIND SELKANS y SELKANS TITA  
CR. MARIA MONTESANO OREJARENA - EXP. MARIA MONTESANO OREJARENA, MATIAS GOLIA, VIRGINIA SCHAFLI

**174. KOWALSKI HOT COFFEE**

FCA 51130 - I - NAC: 11/11/11 - M  
POR: [E] CARPENNY SCENARIO y [E] IPANEMA GIRL DE BOCALAN  
EXP. RICARDO JUAN GARCIA

**🐾 CATEGORIA: 9° INTERMEDIA - HEMBRAS DE 15 A 24 MESES**

**175. DARTMOOR LINA**

FCA 49221 - N - NAC: 25/06/14 - H  
POR: DARTMOOR VIVALDI y DEL HELVET CAN VOLGA  
CR. MARIA MERCEDES NOAILLES - EXP. MARIA MERCEDES NOAILLES

**🐾 CATEGORIA: 10° ABIERTA - HEMBRAS MAS DE 15 MESES**

**176. SELKANS TITA**

FCA 45258 - N - NAC: 29/06/12 - H  
POR: [C] DEL TAIQUEN BACAN y [CG] SELKANS LOLA HUAIKE  
CR. MARIA CAROLINA MONTESANO OREJARENA - EXP. MARIA CAROLINA MONTESANO OREJARENA

**🐾 CATEGORIA: 12° CAMPEONES - HEMBRAS DE MAS DE 15 MESES**

**177. [CGH] LOS NOGALES KILI MANJARO**

FCA 41982 - N - NAC: 05/12/10 - H  
POR: [C] DRIFTWAY NOGALES CACIQUE y [C] DRIFTWAY SEMILLON  
CR. JENNIFER HORLEY DE CAMERON - EXP. JENNIFER HORLEY DE CAMERON

**178. [C] DARTMOOR JADE**

FCA 47405 - N - NAC: 22/07/13 - H  
POR: [CGH] DEL HELVET CAN USAK y [CEG] DARTMOOR SUNNY  
CR. MARIA MERCEDES NOAILLES - EXP. MARIA MERCEDES NOAILLES

## GRUPO IX

### RAZA: BICHON FRISE

*Procedencia: Bélgica-Francia Función: Perro de compañía. Características: Robusto, vivaz y muy alegre, dotado de un fuerte temperamento. Sensible y dulce resulta un compañero excelente.*

**🐾 CATEGORIA: 6° ABIERTA - MACHOS MAS DE 15 MESES**

**179. [H] FRANICH DREAM FROM PETIT AMI**

FCA 16144 - I - NAC: 04/04/14 - M  
POR: [K] KAMIANS MR SCANDALIZER y [E] FIA FLOFLO'S PETIT AMIS LILLE KINE  
EXP. VANESA SOLEDAD GONZALEZ

**🐾 CATEGORIA: 10° ABIERTA - HEMBRAS MAS DE 15 MESES**

**180. MON TOUT HAPPINESS TO HAVE YOU**

FCA 15704 - N - NAC: 01/02/14 - H  
POR: [CGHIL] PARAY'S PARADISE'S PRINCE y [C] LE-VENDOSK RUSSIAN ROULETTE  
CR. VANESA SOLEDAD GONZALEZ - EXP. VANESA SOLEDAD GONZALEZ

**🐾 CATEGORIA: 12° CAMPEONES - HEMBRAS DE MAS DE 15 MESES**

**181. [C] OLIVIA DE ARGENTINOS JRS**

FCA 13288 - N - NAC: 07/09/12 - H  
POR: ROCCO III DALILUM y SPECIAL'S KERMESSE LITTLE BEAR  
CR. CECILIA D'AMBROSIO - EXP. JULIA ELVIRA OCAMICA

### RAZA: BOSTON TERRIER

*Procedencia: Estados Unidos Función: Perro de compañía Características: Sólido, compacto y bien proporcionado. Dotado de un excelente carácter y de un gran corazón resulta un compañero muy agradable.*

**🐾 CATEGORIA: 5° INTERMEDIA MACHOS DE 15 A 24 MESES**

**182. [H] WITCHCRAFT ADORABLES SUPREME**

FCA 1341 - N - NAC: 24/09/14 - M  
POR: [CDEGLI] WITCHCRAFT HOCUS POCUS y [CGHL] WITCHCRAFT ONCE UPON A TIME  
CR. CONSTANZA LOBOS, SUSANA BERTOLO - EXP. JUAN RICCI, CONSTANZA LOBOS, SUSANA BERTOLO, MARIA MAGGI

**🐾 CATEGORIA: 8° CAMPEONES - MACHOS MAS DE 15 MESES**
**183. [ACEGHL] WITCHCRAFT SERIOUS THING**

FCA 945 - N - NAC: 02/04/13 - M

 POR: [GJIJL] YELLA ROSE KRUGERAND y WITCHCRAFT AGAINST ALL ODDS  
 CR. CONSTANZA ANDREA LOBOS, SUSANA BEATRIZ BERTOLO - EXP. OSCAR PABLO PULTRONE

**184. [EIJM] CAMERON BEAUTY GREMLINS**

FCA 1761 - I - NAC: 18/12/10 - M

 POR: [EK] AX DAGBEJ y GOLD GELB BOX CSINI  
 EXP. LOZIC ZELJKO

**🐾 CATEGORIA: 9° INTERMEDIA - HEMBRAS DE 15 A 24 MESES**
**185. WITCHCRAFT ADORABLES ZATANNA**

FCA 1344 - N - NAC: 24/09/14 - H

 POR: [CDEGLI] WITCHCRAFT HOCUS POCUS y [CGHL] WITCHCRAFT ONCE UPON A TIME -  
 CR. CONSTANZA LOBOS, SUSANA BERTOLO - EXP. PAULINA HERRERA, CONSTANZA LOBOS, SUSANA BERTOLO, ALBERTO CROCI

**🐾 CATEGORIA: 12° CAMPEONES - HEMBRAS DE MAS DE 15 MESES**
**186. [CH] WITCHCRAFT ASIA DE SUNNY LIFE - ARGENTINA**

FCA 1297 - N - NAC: 26/07/14 - H

 POR: [CDEGLI] WITCHCRAFT HOCUS POCUS y ELTHOM'S RENATA  
 CR. MARIA CORREA, FLAVIO TOGNELLI - EXP. PAULINA HERRERA, CONSTANZA LOBOS, SUSANA BERTOLO, M. CORREA, F. TOGNELLI

**RAZA: BULLDOG FRANCES**

*Procedencia: Francia Función: Es un excelente perro de compañía y un magnífico guardián. Características: Potente por su pequeño tamaño. Estructura compacta y osamenta sólida. Activo, valiente y de carácter muy enérgico resulta un buen guardián.*

**🐾 CATEGORIA: 5° INTERMEDIA MACHOS DE 15 A 24 MESES**
**187. PETIT DE LABANSHEE - ARGENTINA**

FCA 20362 - N - NAC: 26/07/14 - M

 POR: HARRY V.D.MESTREECHTENEERKES y BLANCANIEVES MUNAY'S - ARGENTINA  
 CR. MARIA SOTO, GASTON TROMBETTA - EXP. MARIA SOTO, GASTON TROMBETTA, FLORENCIA BERTORELLO

**188. QUEEN OF STARS TEAM**

FCA 23372 - N - NAC: 01/10/14 - M

 POR: [CDGHL] OF STARS TEAM AZZARO AVLIS & BLOA y DINASTIA OF STARS TEAM  
 CR. EDUARDO RAUL PETRINI - EXP. EDUARDO RAUL PETRINI, VANINA VALERIA BRAVO

**189. [H] TERIKESTE HUNLEY AMEYBL**

FCA 30681 - I - NAC: 29/10/14 - M

 POR: [E] ZON MIREKL SUGAR BOY y ZON MIREKL DOMINIQUE  
 EXP. DIEGO GABRIEL LEGUISAMO

**🐾 CATEGORIA: 6° ABIERTA - MACHOS MAS DE 15 MESES**
**190. BAXTTER BICKO DE VELABIDA**

FCA 8387 - N - NAC: 30/06/12 - M

 POR: HEXE TURM VITO y MAPAN'S LOVE BERENICE  
 CR. DIEGO VELAZQUEZ, PEDRO PEREMEBIDA - EXP. D. VELAZQUEZ, P. PEREMEBIDA, CAROLINA MICOLINI, GASTON MONTENEGRO

**191. PETITE GLAMOUR GRAN GUERRERO**

FCA 12083 - N - NAC: 05/03/13 - M

 POR: [ACGL] DELON VON NEW GLANDORF y BU-BA JANOEL  
 CR. VERONICA MANSILLA, CRISTIAN ARIEL ANTIVERO - EXP. YAMILA ALEJANDRA PASCAL BROLA

**192. MATT OF UNKENIRON**

FCA 13135 - N - NAC: 02/06/13 - M

 POR: [CGL] LESABULLDOG'S BABY SEHESI y DE WIRE TERRAM ANOHA  
 CR. MATIAS MANUEL CAAMAÑO - EXP. MATIAS MANUEL CAAMAÑO

**193. [H] VIKTOR DE SOUTHERN STAR - ARGENTINA**

FCA 17048 - N - NAC: 01/02/14 - M

 POR: [C] FOREST DE HUNTERBULL y MAPAN'S LOVE TRINY STAR -  
 CR. NESTOR SALVADORE, GUSTAVO SALVADORE - EXP. NESTOR SALVADORE, GUSTAVO SALVADORE

**194. [EEH] DUENDE DE LOS MOLINOS ZACARIAS**

FCA 24601 - I - NAC: 01/06/14 - M

POR: [EKK] SAN SIMON BULLS LUXOR y DUENDE DE LOS MOLINOS ALINA MARKOVA



correas y collares  
para exposiciones caninas



confección artesanal  
egtraillas@hotmail.com

**(011) 4702 1986**



facebook.com/egtraillas

**www.egtraillas.com**

# REPARA-DOG

Reparaciones y venta de máquinas  
para peluquería canina.  
Afilado de cuchillas y tijeras.  
Accesorios.  
Cosméticos caninos "CANIS"



Pasaje Gould 862- Rosario  
Tel. 0341-2434006  
E-Mail: [repara-dog@hotmail.com](mailto:repara-dog@hotmail.com)



EXP. DIEGO HERNAN VELAZQUEZ, PEDRO NAHUEL PEREMEBIDA

**195. KVOTHE DE EL MENCEY LOCO**

FCA 26469 - I - NAC: 17/03/14 - M -

POR: A'VIGDORS ARISTOTELES y XANTHE DE EL MENCEY LOCO

EXP. DIEGO GABRIEL LEGUISAMO

**🐾 CATEGORIA: 8° CAMPEONES - MACHOS MAS DE 15 MESES**

**196. [EEH] ARMANI OLD WONDERLAND - ARGENTINA**

FCA 16151 - N - NAC: 20/12/13 - M - POR: LOUBOUTIN DE LA PARURE y [CGHL] DE WIRE TERRAM BRIANA

CR. LEONARDO JORGE FIORE - EXP. LEONARDO JORGE FIORE

**197. [CH] EPPO V.D. MESTREECHTENEERKES**

FCA 20738 - I - NAC: 12/12/13 - M

POR: BLACK JACK DE SINERKAN (GESTROOMD) y THIELA V.D.MESTREECHTENEERKES

EXP. ALEJANDRA BIENEK

**198. [E] FABELHAFT MOKAODC DRAGONFIRE**

FCA 34603 - I - NAC: 25/05/14 - M

POR: [E] ROBOBULL FABELHAFT INFERNO y MOKAODC SAYONA

EXP. DIEGO CELIS ORTA, ROMINA CICCALLE, DIEGO CELIS ORTA, JAMES DALTON

**🐾 CATEGORIA: 9° INTERMEDIA - HEMBRAS DE 15 A 24 MESES**

**199. LOUIS DE ANAXOR**

FCA 20672 - N - NAC: 13/06/14 - H

POR: I WISH NOTHING BUT THE BEST TO YOU DE ANAXOR y PRINCESA DE ANAXOR

CR. NICOLAS MATIAS VIGNALE - EXP. NICOLAS MATIAS VIGNALE, CARINA CORGNALI

**200. [H] AMORA GALLUS AMORE - ARGENTINA**

FCA 22138 - N - NAC: 18/09/14 - H

POR: ALAIN DELONE MUNAY S - ARGENTINA y [H] MECOHUE - ARGENTINA CORAL

CR. JUAN PABLO BALMACEIDA - EXP. JUAN PABLO BALMACEIDA

**201. [DHK] APPLE BULL DE VELABIDA**

FCA 23592 - N - NAC: 24/11/14 - H

POR: MECOHUE - ARGENTINA BARTOLOME y BEAUTY DE CIMABULL - ARGENTINA

CR. DIEGO VELAZQUEZ, PEDRO PEREMEBIDA - EXP. DIEGO VELAZQUEZ, PEDRO PEREMEBIDA

**🐾 CATEGORIA: 10° ABIERTA - HEMBRAS MAS DE 15 MESES**

**202. [H] PETITE GLAMOUR HUMMA**

FCA 15182 - N - NAC: 22/09/13 - H

POR: PETITE GLAMOUR DANDY y PETITE GLAMOUR CATBURY

CR. VERONICA MANSILLA, CRISTIAN ARIEL ANTIVERO - EXP. VERONICA MANSILLA, CRISTIAN ARIEL ANTIVERO

**203. [H] ARTESANIA AVLIS & BLOA**

FCA 22325 - N - NAC: 07/07/14 - H

POR: [C] MOKAODC ROBOBULL EL PATRON y [C] IZARRA DE ISLA DE CANNES MEX.FCI.

CR. SERGIO BLOIS, HUMBERTO SILVA - EXP. SERGIO BLOIS, HUMBERTO SILVA

**204. CAPUCHINA DE CAN CANNIS**

FCA 26576 - I - NAC: 29/09/11 - H

POR: CHAPEAU DE CAN CANNIS y HONO

EXP. MILTON CESAR RIVERO, GASTON MONTENEGRO

**🐾 CATEGORIA: 12° CAMPEONES - HEMBRAS DE MAS DE 15 MESES**

**205. [CH] CIRA DE VALLE VERDE**

FCA 14462 - N - NAC: 12/07/13 - H

POR: [ACGL] DELON VON NEW GLANDORF y PETITE GLAMOUR CRISTAL

CR. JORGE GABRIEL OJEDA - EXP. YAMILA ALEJANDRA PASCAL BROLA

**206. [CGHL] ICARIS DE EL MENCEY LOCO**

FCA 21519 - I - NAC: 30/11/13 - H

POR: FOKER FARID DE LA LUNA OSCURA y POLETE DE EL MENCEY LOCO

EXP. DIEGO GABRIEL LEGUISAMO

**RAZA: CANICHE**

**Procedencia:** Francia **Función:** Perro de compañía. **Características:** De líneas armoniosas, pelo rizado y lanoso, bien balanceado y de porte distinguido, su movimiento es ligero y saltarín. Muy apto para el adiestramiento. Gran compañero, muy agradable.

**VARIEDAD: GIGANTE - BLANCO-MARRON-NEGRO**

 **CATEGORIA: 6° ABIERTA - MACHOS MAS DE 15 MESES**

**207. [H] RYDER FROM THE TRANSILVANIAN HILLS**

FCA 63632 - I - NAC: 22/01/13 - M

POR: AFTERGLOW WHITE TIGER y [E] JASET DIVINE JUST MY IMAGINATION

EXP. ALICIA ANGELA BOVERI

**VARIEDAD: TOY - APRICOT-BLANCO-MARRON-NEGRO-GRIS**

 **CATEGORIA: 8° CAMPEONES - MACHOS MAS DE 15 MESES**

**208. [CDEGL] ALEJO NUGNES VON MASHEIMER**

FCA 56468 - N - NAC: 30/01/12 - M

POR: [C] NUGNE'S AQUÍ ESTOY YO y [CH] AMARANTO DE PETIT ROUGE

CR. JUAN CARLOS CABRERA, MARTA INÉS VICENTE - EXP. ROBERTO DANIEL NUGNES

**RAZA: CHIHUAHUA**

*Procedencia: México Función: Perro de compañía - Características: Es el perro mas pequeño del mundo. Robusto, de gran resistencia, independiente y valiente tiene un temperamento orgulloso y decidido. Muy apegado a su amo.*

**VARIEDAD: PELO CORTO**

 **CATEGORIA: 6° ABIERTA - MACHOS MAS DE 15 MESES**

**209. [EH] PINOCHO OF COMPASANT**

FCA 21278 - I - NAC: 09/11/14 - M

POR: [CEGKL] CHILENITO OF COMPASANT y MILAGRO OF COMPASANT

EXP. DIEGO HERNAN VELAZQUEZ, PEDRO NAHUEL PEREMEBIDA

**VARIEDAD: PELO LARGO**

 **CATEGORIA: 6° ABIERTA - MACHOS MAS DE 15 MESES**

**210. ORUS GRANT SOL VON VALL DEL ART**

FCA 18629 - N - NAC: 21/12/13 - M

POR: TOMASINHO DEL PANADES y JORJA DEL BIANCO CAMPO VON VALL DEL ART

CR. JUAN CARLOS ARTIGAS - EXP. JUAN CARLOS ARTIGAS

 **CATEGORIA: 10° ABIERTA - HEMBRAS MAS DE 15 MESES**

**211. GIORGIANNA VICENTINA VON VALL DEL ART**

FCA 18630 - N - NAC: 21/12/13 - H

POR: TOMASINHO DEL PANADES y JORJA DEL BIANCO CAMPO VON VALL DEL ART

CR. JUAN CARLOS ARTIGAS - EXP. JUAN CARLOS ARTIGAS

**RAZA: CHINESE CRESTED DOG**

*Procedencia: China. Patrocinio: Gran Bretaña Función: Perro de compañía. Características: Activo, despierto y dinámico. Es un perro muy afectuoso y muy sensible que resulta un excelente compañero.*

**VARIEDAD: HAIRLESS**

 **CATEGORIA: 5° INTERMEDIA MACHOS DE 15 A 24 MESES**

**212. [H] GIPSY HEART FALAZAIRROO**

FCA 448 - N - NAC: 19/06/14 - M

POR: [H] CIRO FALAZAIRROO y [CH] SOLINO'S ZNAP SHOT

CR. MARIA EUGENIA FALABELLA - EXP. MARIA EUGENIA FALABELLA, GONZALO GAITAN

 **CATEGORIA: 9° INTERMEDIA - HEMBRAS DE 15 A 24 MESES**

**213. GIPSY GIRL FALAZAIRROO**

FCA 451 - N - NAC: 19/06/14 - H

POR: [H] CIRO FALAZAIRROO y [CH] SOLINO'S ZNAP SHOT

CR. MARIA EUGENIA FALABELLA - EXP. MARIA EUGENIA FALABELLA

**RAZA: MALTES**

*Procedencia: Italia Función: Perro de compañía. Características: De carácter vivaz e inteligente, demasiado apegado al amo. Elegantisimo, de pelo sedoso blanquísimo, muy brillante y largo. Tamaño miniatura.*

 **CATEGORIA: 8° CAMPEONES - MACHOS MAS DE 15 MESES**

**214. [CGL] FREUD OF COVACHE**

FCA 16761 - N - NAC: 16/07/13 - M

POR: [ACGL] ARASAL EDUARD y MACARENA OF COVACHE

CR. ZULMA COVACHE/DEBORA DESANCIO - EXP. ZULMA COVACHE/DEBORA DESANCIO



---

## **RAZA: PUG**

**Procedencia:** Gran Bretaña **Función:** Perro de compañía. **Características:** Tamaño pequeño, cuerpo compacto, músculos duros y desarrollados. Muy valiente, afectuoso con el amo y fiel compañero.

---

**🐕 CATEGORIA: 5° INTERMEDIA MACHOS DE 15 A 24 MESES**

### **215. AGAMENON CAPERRO - ARGENTINA**

FCA 10502 - N - NAC: 23/09/14 - M

POR: [C] CIEN TANGOS CASINO y [C] COSTASAMPAIO CATALINA PUG

CR. FERNANDO SERRANO, MARIA JURADO - EXP. FERNANDO SERRANO, MARIA JURADO, GUILLERMINA SALVAI

---

**🐕 CATEGORIA: 8° CAMPEONES - MACHOS MAS DE 15 MESES**

### **216. [CGH] FANTASY TIMELESS TUMBLING DYCE**

FCA 8394 - I - NAC: 08/06/12 - M

POR: [E] MOONSTRUCK'S SMOOTH SAILING! y TAGRITANIA PREKRASNAJA SHARMELLE

EXP. MICHAEL MEYER, DIANA HEDSTROM

---

**🐕 CATEGORIA: 9° INTERMEDIA - HEMBRAS DE 15 A 24 MESES**

### **217. CIEN TANGOS JAMBALAYA - FCA 10204 - N - NAC: 06/11/14 - H**

POR: [CEH] CANTU'S TIMELISS SIRIUS INTENTIONS y [CGH] PAULINCHEN VON BEUSLOE

CR. MICHAEL MEYER - EXP. MICHAEL MEYER

---

**🐕 CATEGORIA: 10° ABIERTA - HEMBRAS MAS DE 15 MESES**

### **218. LADY ARETHA FROM BATICRAZY**

FCA 8202 - N - NAC: 06/08/13 - H

POR: SINGAPUR VON RENTHEL y BACHATA-ROSA BATICRAZY

CR. SILVIA CRISTTNA CUCICAW - EXP. SILVIA CRISTTNA CUCICAW, GUSTAVO ALBERTO VILLAFañE

### **219. CHIOCCIOLA BATICRAZY**

FCA 8870 - N - NAC: 12/01/14 - H

POR: [CEEGL] TANGETOPPEN'S VALENTINO y [CG] PACHA BATICRAZY

CR. SILVIA CRISTTNA CUCICAW - EXP. SILVIA CRISTTNA CUCICAW

### **220. CIEN TANGOS IMPALA**

FCA 9536 - N - NAC: 17/06/14 - H

POR: [CEH] CANTU'S TIMELISS SIRIUS INTENTIONS y CIEN TANGOS BATHILDA

CR. MICHAEL MEYER - EXP. MICHAEL MEYER

---

## **RAZA: SHIH TZU**

**Procedencia:** China **Función:** Perro de compañía. **Características:** Cuerpo pequeño más bien largo y vigoroso. Pelo largo y abundante. Atento e inteligente; muy activo, porte altivo y de carácter independiente.

---

**🐕 CATEGORIA: 6° ABIERTA - MACHOS MAS DE 15 MESES**

### **221. LOVEBOBY DA VINCI**

FCA 14379 - I - NAC: 28/01/12 - M

POR: SKB'S FATHER MACKENZIE CH y LOVEBOBY SUPER BROADWAY MAYLEE

EXP. MAURA TUZZA

---

## **GRUPO X**

---

## **RAZA: AFGHAN HOUND**

**Procedencia:** Afganistán **Función:** Perro de caza. Perro de compañía. **Características:** Robusto y resistente, en su país de origen se utilizaba como guardián y para la caza del antilope, el lobo y el chacal. Tranquilo, dominante y susceptible. Afectuoso y muy apegado a su amo.

---

**🐕 CATEGORIA: 8° CAMPEONES - MACHOS MAS DE 15 MESES**

### **222. [C] GOLDEN RAIN'S DILIOS**

FCA 6294 - N - NAC: 16/02/14 - M

POR: GOLDEN RAIN'S MARTIN y GOLDEN RAIN'S MORENA

CR. SERGIO LAVATTIATA - EXP. SERGIO LAVATTIATA

---

## **RAZA: BORZOI**

**Procedencia:** Rusia **Función:** Perro de caza, perro guardián y perro de compañía. Excelente cazador de liebres, zorros y lobos. **Características:** Extremadamente elegante y de galope rápido. Potente, valiente y resistente, este aristócrata suele ser apegado a su amo.

---

**🐕 CATEGORIA: 8° CAMPEONES - MACHOS MAS DE 15 MESES**

---

**223. [CH] RUSSIAN GOLD DYMYTRY**

FCA 967 - N - NAC: 14/10/13 - M

POR: [CG] RUSSIAN GOLD BEYOND y [CGL] RUSSIAN GOLD MUSIC

CR. MARINA TERESA OYUELA - EXP. EVA INES MACHADO, MARINA TERESA OYUELA, EVARISTO ALEJANDRO PADILLA

**RAZA: IRISH WOLF HOUND**

**Procedencia:** Irlanda. **Función:** Perro de caza. Perro de compañía. **Características:** Potente, fuerte y muy musculoso con movimientos desenvueltos y vivaces. Este cazador de lobos y jabalíes también es un guardián eficaz.

**🐾 CATEGORIA: 8° CAMPEONES - MACHOS MAS DE 15 MESES****224. [CGL] SUDESTADA SKYLOS**

FCA 58 - N - NAC: 06/12/12 - M

POR: [CI] GLENAMADDA STARKEEPER ZEUS y [CEIS] ISADORA DE SUDESTADA

CR. PAULA COLMEGNA, GUILLERMO GIANAKIS - EXP. MARIO GONZALEZ, MARINA MATEU DE GONZALEZ

**225. [C] SUDESTADA VASCO**

FCA 88 - N - NAC: 15/03/14 - M

POR: [AC] KELLYHIDE'S JUDGEMENT y [ACL] JABULANI DE SUDESTADA

CR. PAULA COLMEGNA, GUILLERMO GIANAKIS - EXP. PAULA COLMEGNA, GUILLERMO GIANAKIS, MARCOS GIANI

**🐾 CATEGORIA: 12° CAMPEONES - HEMBRAS DE MAS DE 15 MESES****226. [CL] SUDESTADA STARDUST**

FCA 60 - N - NAC: 06/12/12 - H

POR: [CI] GLENAMADDA STARKEEPER ZEUS y [CEIS] ISADORA DE SUDESTADA

CR. PAULA COLMEGNA, GUILLERMO GIANAKIS - EXP. PAULA COLMEGNA, GUILLERMO GIANAKIS, MARCOS GIANI

**RAZA: ITALIAN GREYHOUND**

**Procedencia:** Italia **Función:** Perro de compañía. **Características:** Vivaz, resistente, dinámico, ágil a pesar de dar la impresión de fragilidad. Muy alegre y juguetón.

**🐾 CATEGORIA: 12° CAMPEONES - HEMBRAS DE MAS DE 15 MESES****227. [CL] NEWCASTLE BEAUTY**

FCA 250 - N - NAC: 02/07/12 - H

POR: [CGL] NEWCASTLE ABADAN RIYI y [CG] NEWCASTLE LUXURY TRAMP

CR. DOLORES AUBONE, JOSEFINA AUBONE - EXP. DOLORES AUBONE, JOSEFINA AUBONE, DAMIAN PERALTA BARILLEAU

**RAZA: WHIPPET**

**Procedencia:** Gran Bretaña **Función:** Perro de alta velocidad para la caza de la liebre, a la cual batía, abalanzándose sobre ella. Alcanza a desarrollar 65 km por hora, y todavía se lo emplea en las carreras. **Características:** Está constituido para la velocidad y el trabajo. Posee gran libertad de movimientos. En carrera desplaza las extremidades anteriores hacia adelante y rozando el suelo como un "pur sang".

**🐾 CATEGORIA: 6° ABIERTA - MACHOS MAS DE 15 MESES****228. DRAGONFLY'S WANDERING GLIDER - FCA 1822 - N - NAC: 28/12/14 - M -**

POR: [C] DRAGONFLY'S FILIGREE SKIMMER y [ACEGIL] DRAGONFLY'S DESERT

FIRETAIL - CR. ADRIANA GRIECCO / J. QUIROS - EXP. ADRIANA GRIECCO / J. QUIROS

**🐾 CATEGORIA: 10° ABIERTA - HEMBRAS MAS DE 15 MESES****229. [H] VINTAGE THAT'S ALL - FCA 1790 - N - NAC: 16/03/14 - H**

POR: DRAGONFLY'S YOU R MY SUNSHINE y VINTAGE CRASH BOOM BANG

CR. LUCIANO TRANGONI - EXP. LUCIANO TRANGONI

**VISITE NUESTRO SITIO WEB**  
para conocer las últimas novedades

[www.rosariocanclub.com.ar](http://www.rosariocanclub.com.ar)





# Rosario Can Club

**S-30 D-01**

**ABR MAY**

**2016**

Catálogo  
**JOVENES**

Auspicia



**PROPLAN**



---

## **GRUPO I**

---

### **RAZA: AUSTRALIAN CATTLE DOG**

*Procedencia:* Australia. *Función:* Perro pastor. Guardián de animales, conductor de rebaños. *Características:* Muy activo y siempre alerta hecho para cuidar y conducir rebaños bovinos. De una resistencia extraordinaria y gran agilidad es un trabajador silencioso auxiliar de los granjeros australianos.

**🐾 CATEGORIA: 3° JOVENES - MACHOS DE 9 A 18 MESES**

#### **230. CHOGAN**

FCA 8 - I - NAC: 14/03/15 - M

POR: DEDALO y DAKEEDOOWHATAKARMA

EXP. CECILIA WEINGAST

---

### **RAZA: AUSTRALIAN SHEPHERD**

*Procedencia:* Estados Unidos. *Función:* Perro de pastor. Perro de guardia. Perro de compañía. *Características:* Sumamente activo, resistente y rápido. Puede ocuparse de grandes rebaños debido a su inteligencia.

**🐾 CATEGORIA: 3° JOVENES - MACHOS DE 9 A 18 MESES**

#### **231. ARAUCO INDOMITO BOSSA NOVA**

FCA 59 - I - NAC: 17/01/15 - M

POR: [EI] WIND SPIRIT RS SPARKS WILL FLY y [EK] ARAUCO INDOMITO RAYEN

EXP. LUCILA BELEN AGUILA, CLAUDIA ELIZABETH STOCKEBRAND SANDOVAL

---

### **RAZA: BEARDED COLLIE**

*Procedencia:* Gran Bretaña *Función:* Conductor de ganado que posee admirables cualidades para soportar el rigor del invierno. Además, es un gran compañero y un magnífico guardián. *Características:* Perro de constitución sólida, andar desenvuelto y natural. Equilibrado, vivaz y seguro de sí mismo. Afectuoso y muy apegado a su amo.

**🐾 CATEGORIA: 3° JOVENES - MACHOS DE 9 A 18 MESES**

#### **232. QUEJO DE ALPA CORRAL - FCA 1383 - N - NAC: 20/06/15 - M**

POR: [CG] JOSE DE UN REBAÑO ESCOCES y DIVA DE ALPA CORRAL

CR. CARLOS ALBERTO NAVARRO - EXP. CARLOS ALBERTO NAVARRO

---

### **RAZA: BORDER COLLIE**

*Procedencia:* Gran Bretaña *Función:* Perro de pastor. Por sus cualidades naturales este perro debe trabajar con rebaños. *Características:* Ágil y elegante. Vigoroso, apasionado y tenaz trabajador. Muy apegado a su amo y muy receptivo a la educación ya que es atento e inteligente.

**🐾 CATEGORIA: 4° JOVENES - HEMBRAS DE 9 A 18 MESES**

#### **233. TOYA DE GOS NEGRE**

FCA 6011 - N - NAC: 21/12/14 - H

POR: CASSIUS STARS BORDER COLLIES y [ACGLI] KERRYBRENT NZ POETRY N MOTION

CR. INES MARIA ARRAMBIDE - EXP. INES ARRAMBIDE, DANISA FERNANDA HUERGA, GULLERMINA NAIR INES SALVAI

---

### **RAZA: OVEJERO BELGA**

*Procedencia:* Bélgica *Función:* Perro pastor, guardián, buen rastreador y socorrista. *Características:* Vigilante, atento y de fuerte personalidad. Muy activo y dinámico y muy apegado a su amo.

#### **VARIEDAD: GROENENDAEL**

**🐾 CATEGORIA: 4° JOVENES - HEMBRAS DE 9 A 18 MESES**

#### **234. ROUGE DU CHEMIN DES SORCIERES**

FCA 11596 - I - NAC: 21/03/15 - H

POR: [K] PACO DU CHEMIN DES SORCIERES y [K] HONEY DREAM DES GARDIENS DE COGNAC

EXP. PEDRO JOSE SOSA

---

### **RAZA: WELSH CORGI PEMBROKE**

*Procedencia:* Gran Bretaña *Función:* Perro pastor. Perro de compañía. *Características:* Robusto, resistente y activo, siempre alerta. Es muy fiel y no es miedoso ni agresivo.

**🐾 CATEGORIA: 4° JOVENES - HEMBRAS DE 9 A 18 MESES**

#### **235. WONDERWOMAN DEL SEGADAL**

FCA 319 - N - NAC: 25/02/15 - H

POR: [CE] ALENCLAUD COSENTINO y [CEH] RENATA DEL SEGADAL

CR. VICTOR NEUMANN, MARCELA NEUMANN - EXP. VICTOR NEUMANN, MARCELA NEUMANN

**GRUPO II****RAZA: BOXER**

**Procedencia:** Alemania **Función:** Perro guardián. Perro de defensa. Perro utilitario. Perro de compañía. **Características:** Aspecto robusto y musculatura sumamente desarrollada. Andar ágil, lleno de nobleza y de fuerza. Debe ser equilibrado, tranquilo y sociable. Sumamente apegado y fiel a sus amos.

**🐾 CATEGORIA: 3° JOVENES - MACHOS DE 9 A 18 MESES****236. SUNHILL'S CRISTO**

FCA 36100 - N - NAC: 20/04/15 - M

POR: [C] VITO VIANO GABARIAN'S y SUNHILL'S JEX THOTH

CR. DARIO, EDUARDO O MARIA FOGOLIN - EXP. DARIO, EDUARDO O MARIA FOGOLIN

**🐾 CATEGORIA: 4° JOVENES - HEMBRAS DE 9 A 18 MESES****237. BOYKA DE LA GONDRA**

FCA 35790 - N - NAC: 23/11/14 - H

POR: KOLDO DA TOLERIA y TANGO &amp; BLUES TANA

CR. FERNANDO PEREZ BAY - EXP. FERNANDO PEREZ BAY

**238. VALERY CAPITAN BOX**

FCA 36133 - N - NAC: 15/07/15 - H

POR: [CGL] JR'S MAXIMILIANO MEX.FCI. y [CEGHL] VICTORINA CAPITAN BOX

CR. DANIEL ALFREDO CAPITAINE - EXP. DANIEL ALFREDO CAPITAINE

**RAZA: BOYERO DE MONTAÑA BERNES**

**Procedencia:** Suiza **Función:** Perro de rebaño (ganado mayor). Perro guardián, de policía y de tracción de vehiculos livianos. Perro de compañía. **Características:** Es muy robusto, fuerte y vivaz. Su pelo es suave, largo y ligeramente ondulado y soporta con gran facilidad las bajas temperaturas invernales.

**🐾 CATEGORIA: 3° JOVENES - MACHOS DE 9 A 18 MESES****239. [E] ARGUS DOMUS UMA - ARGENTINA**

FCA 8172 - N - NAC: 17/02/15 - M

POR: [CGL] ZUCA EMA DE PETITS SAUVAGES y BONNIE BRASS VON D'BOUKING

CR. PABLO BARBERO, NELIDA P. TROILO - EXP. PABLO BARBERO, NELIDA P. TROILO

**240. ARSEN DOMUS UMA - ARGENTINA**

FCA 8173 - N - NAC: 17/02/15 - M

POR: [CGL] ZUCA EMA DE PETITS SAUVAGES y BONNIE BRASS VON D'BOUKING

CR. PABLO BARBERO, NELIDA P. TROILO - EXP. PABLO BARBERO, NELIDA TROILO

**🐾 CATEGORIA: 4° JOVENES - HEMBRAS DE 9 A 18 MESES****241. ALICE DE LA LUNA DE GNOMOS - ARGENTINA**

FCA 8184 - N - NAC: 14/03/15 - H

POR: ARISTEO DEL CANTON SERRANO y ISSA DE PEQUEÑA BERNA

CR. MARIA DEL CARMEN PERSICO - EXP. MARIA DEL CARMEN PERSICO

**🐾 CATEGORIA: 16° JOVEN CAMPEON HEMBRA****242. [E] ATHINA DOMUS UMA - ARGENTINA**

FCA 8174 - N - NAC: 17/02/15 - H

POR: [CGL] ZUCA EMA DE PETITS SAUVAGES y BONNIE BRASS VON D'BOUKING

CR. PABLO BARBERO, NELIDA P TROILO - EXP. PABLO BARBERO, NELIDA P. TROILO

**RAZA: BULLDOG INGLES**

**Procedencia:** Gran Bretaña **Función:** Perro de Guardia, perro de compañía. **Características:** Es un perro de talla pequeña pero ancho, poderoso y compacto. Posee un pelaje denso, suave y apretado. Por su estructura, se mueve con pasos breves y rápidos sobre la punta de los pies.

**🐾 CATEGORIA: 4° JOVENES - HEMBRAS DE 9 A 18 MESES****243. [E] MAPANI'S LOVE ALICE IN WONDERLAND**

FCA 19553 - N - NAC: 28/12/14 - H

POR: OCOBO LORD RALPH y MAPANI'S LOVE KAREN

CR. ELIDA AIDA COMERCIO, PAULA GABRIELA TORIGGIA - EXP. ELIDA AIDA COMERCIO, PAULA GABRIELA TORIGGIA

**244. FRANCA DE LA REINA DEL PLATA**

FCA 20924 - N - NAC: 25/05/15 - H

POR: JAVARY LET'S GET READY TO RUMBLE y [H] LUNA DE LA REINA DEL PLATA

CR. ROSANA GLADYS FRANCHINI - EXP. ROSANA GLADYS FRANCHINI



---

**245. CANEPA BULL'S - ARGENTINA AMARILLA CLARA DE ASIS**

FCA 21584 - N - NAC: 29/07/15 - H  
POR: [CH] ENRICO DEL QUERCUS ALBA y DASHA DE BULLSONIC  
CR. LUIS ALBERTO CANEPA - EXP. LUIS ALBERTO CANEPA

**246. LOVE BULL XUXA**

FCA 21612 - N - NAC: 30/07/15 - H  
POR: LOVE BULL JACK y [CG] FORTLAND BULLDOGS IRELAND  
CR. LAURA BRUNO, GABRIELA SABATINI - EXP. LAURA BRUNO, GABRIELA SABATINI

---

**🐾 CATEGORIA: 15° JOVEN CAMPEON MACHOS**

**247. LUIZZ CRYSTAL BULL - ARGENTINA**

FCA 19992 - N - NAC: 17/02/15 - M  
POR: [C] ELVIN VITOR BARBO FAMILY y SIRD ANUSH PRINCESA ARAMIS  
CR. AYELEN TORRES, GASTON RAMBO - EXP. AYELEN TORRES, GASTON RAMBO, WALTER GONZALEZ, FLORENCIA ALARCON

---

**RAZA: BULLMASTIFF**

*Procedencia: Gran Bretaña Función: Perro guardián y de defensa. Perro policía y militar. Perro de Compañía. Características: Sólido, activo, ágil y resistente. Lleno de ardor, es un excelente guardián. Dotado de un olfato muy desarrollado y de un temperamento dominante.*

---

**🐾 CATEGORIA: 3° JOVENES - MACHOS DE 9 A 18 MESES**

**248. POLO STONE - ARGENTINA FORD**

FCA 5948 - N - NAC: 12/05/15 - M  
POR: [CEG] RIDGETOP'N MARCONIAN EASY RIDER y [C] PEPPERBULL'S LEGS  
CR. FERNANDO GABRIEL PEREYRA - EXP. FERNANDO GABRIEL PEREYRA, GONZALO JAVIER ALTAMIRANO

**249. POLO STONE - ARGENTINA DODGE**

FCA 5949 - N - NAC: 12/05/15 - M  
POR: [CEG] RIDGETOP'N MARCONIAN EASY RIDER y [C] PEPPERBULL'S LEGS  
CR. FERNANDO GABRIEL PEREYRA - EXP. FERNANDO GABRIEL PEREYRA

**250. CALEL LONCO PAMPA - ARGENTINA**

FCA 5977 - N - NAC: 25/07/15 - M  
POR: [CEG] RIDGETOP'N MARCONIAN EASY RIDER y [CGH] ARGENTANGO GRECIA  
CR. JORGE ALBERTO BIDEGAIN, FABIAN OSCAR ARROLA - EXP. JORGE ALBERTO BIDEGAIN, FABIAN OSCAR ARROLA

---

**🐾 CATEGORIA: 4° JOVENES - HEMBRAS DE 9 A 18 MESES**

**251. CUBA LIBRE ALMA STONE**

FCA 5841 - N - NAC: 11/03/15 - H  
POR: MINAS ANOR'S TRUST AND OBEY y WITHE WIDOW ALMA STONE  
CR. MARIANA PRESA BARGHINI - EXP. MARIANA PRESA BARGHINI

---

**RAZA: CANE CORSO**

*Procedencia: Italia Función: Perro de guardia y defensa. Perro de pastor. Perro de caza. Perro de compañía. Características: Sólido, de musculatura potente, elegante y ágil. Es orgulloso y equilibrado. Dócil y afectuoso con su amo se muestra tolerante y alegre con los niños.*

---

**🐾 CATEGORIA: 3° JOVENES - MACHOS DE 9 A 18 MESES**

**252. KRISTO DEL CORSOCLUB**

FCA 6370 - N - NAC: 16/06/15 - M  
POR: TAHOE CUSTODI NOS y KIMBA  
CR. MAXIMILIANO CARLOS LOUZAN - EXP. MAXIMILIANO CARLOS LOUZAN

---

**🐾 CATEGORIA: 4° JOVENES - HEMBRAS DE 9 A 18 MESES**

**253. JUSTICIERA DEL CORSOCLUB**

FCA 6382 - N - NAC: 17/05/15 - H  
POR: ROTHORM JY DREAM RUNAWAY y [CGHL] MAXIMA DEL CORSOCLUB  
CR. MAXIMILIANO CARLOS LOUZAN - EXP. MAXIMILIANO CARLOS LOUZAN

---

**RAZA: DOBERMANN**

*Procedencia: Alemania Función: Perro de guardia y de defensa. Es inteligente, compañero y establece una relación muy estrecha con su amo. Características: Es un perro de talla mediana, fuerte y musculosa, de líneas elegantes y un porte altivo. Posee gran resistencia y velocidad.*

---

**🐾 CATEGORIA: 4° JOVENES - HEMBRAS DE 9 A 18 MESES**

**254. BERNI DE INVASOR**

FCA 39562 - I - NAC: 10/02/15 - H  
 POR: [C] DANTE STRONG DEL SAMURAI y [EHIK] NADER DE INVASOR  
 EXP. CARLOS ROBERTO FRINGS VILLEGAS, ROMINA ELIZABETH GANDSAS

**🐾 CATEGORIA: 16° JOVEN CAMPEON HEMBRA**

**255. ROCK IT - ARGENTINA MEANT TO BE**

FCA 39469 - N - NAC: 07/05/15 - H  
 POR: [CEH] ROCK IT SIMPLY SMASHING y [CHKK] ROCK IT - ARGENTINA VICTORIA OCAMPO  
 CR. SILVIA INES TOJO, JAVIER ANDRES NUÑEZ VASQUEZ - EXP. SILVIA INES TOJO, JAVIER ANDRES NUÑEZ VASQUEZ

**RAZA: DOGO ARGENTINO**

*Procedencia: Argentina Función: Perro apto para la caza mayor de especies como el puma, el jabalí, el pecarí, el zorro, etc. Características: De talla mediana, estructura fuerte y musculosa. Pelaje corto, tupido y blanco. Bondadoso, valiente, fiel y abnegado; inteligente, responde perfectamente al adiestramiento, que puede ser utilizado como guía de invidentes.*

**🐾 CATEGORIA: 3° JOVENES - MACHOS DE 9 A 18 MESES**

**256. APOLO DE CAMPO ABIERTO - ARGENTINA**

FCA 38595 - N - NAC: 28/03/15 - M  
 POR: FACUNDO II DE LA HERENCIA y ATILA DE FUERZA CRIOLLA - ARGENTINA  
 CR. RODRIGO GONZALEZ - EXP. RODRIGO GONZALEZ

**257. INDIO CABURE DE LAS CANTERAS**

FCA 39450 - N - NAC: 16/07/15 - M  
 POR: [C] EL CATULO DE LAS CANTERAS y POLACA DE LAS CANTERAS  
 CR. MARCELO JULIAN CORBO - EXP. MARCELO JULIAN CORBO

**🐾 CATEGORIA: 4° JOVENES - HEMBRAS DE 9 A 18 MESES**

**258. MIA DEL ÑAITUPE**

FCA 38244 - N - NAC: 02/01/15 - H  
 POR: MONCHO BRAVOURE BLANCHE y [C] GUAINA DEL ÑAITUPE  
 CR. EMILIO A. LA GRECA - EXP. EMILIO A. LA GRECA

**259. SHIRA DE JABES GAMALIEL - ARGENTINA**

FCA 38294 - N - NAC: 22/01/15 - H  
 POR: DOGO DEL DO YEL y MISKY DEL HACAN  
 CR. NOEL PONCE FLORES - EXP. NOEL PONCE FLORES

**260. SHIWEN DEL PULMAHUE**

FCA 38525 - N - NAC: 25/02/15 - H  
 POR: MELO FACON MONTERO y XALA DEL BLENDER  
 CR. LAURA DIAZ RODRIGUEZ - EXP. LAURA DIAZ RODRIGUEZ

**261. CENTELLA LAS ALCANAS**

FCA 39205 - N - NAC: 28/04/15 - H  
 POR: [H] LOGAN LAS ALCANAS y BRANKA LAS ALCANAS  
 CR. DUILIO ROMERO, LEOPOLDO ROMERO - EXP. DUILIO ROMERO, LEOPOLDO ROMERO

**🐾 CATEGORIA: 15° JOVEN CAMPEON MACHOS**

**262. YACKO DEL DON ATA**

FCA 39077 - N - NAC: 31/03/15 - M  
 POR: [C] KONAN DEL DON ATA y [CGH] JEFITA DEL DON ATA  
 CR. CESAR GONZALO BASONE - EXP. CESAR GONZALO BASONE

**RAZA: GRAN DANES**

*Procedencia: Alemania Función: Perro guardián. Perro de compañía. Características: Equilibrado y tranquilo con sentido de la propiedad y el territorio. Perro disuasivo por excelencia. Potente y majestuoso, lleno de nobleza es considerado el Apolo de los Perros.*

**VARIEDAD: AZUL**

**🐾 CATEGORIA: 3° JOVENES - MACHOS DE 9 A 18 MESES**

**263. COEUR DE LION D'HONGRIE FARAMIR**

FCA 12028 - I - NAC: 03/02/15 - M  
 POR: [EEI] BAROLO VOM HAUSE LECHNER y [K] REA OF KALLOI KING  
 EXP. MONICA GRISELDA CARBALLO, KARINA FABIANA KHIDIR, JULIANA ANDREA ARAMBURU

**RAZA: MASTIFF**

*Procedencia: Gran Bretaña Función: Perro guardián. Perro de compañía. Características: Fuerte, armonioso y bien constituido. Su combinación es de*



nobleza y coraje. Tranquilo y afectuoso con su amo pero incorruptible y valiente.

**🐕 CATEGORIA: 3° JOVENES - MACHOS DE 9 A 18 MESES**

**264. HOOLIGANS U ROCK MY WORLD**

FCA 1586 - N - NAC: 28/01/15 - M

POR: [CEGIL] HOOLIGANS LOGAN y [HK] BOROS BAJNOK CODY

CR. MARIA BIANCHI, GRACIELA GAIKOWSKY EXP. MARIA BIANCHI, GRACIELA GAIKOWSKY

**🐕 CATEGORIA: 4° JOVENES - HEMBRAS DE 9 A 18 MESES**

**265. L'AZIZA ZOE HOOLIGANS DE LA GRANDE ALZINE**

FCA 1708 - I - NAC: 19/03/15 - H

POR: JIMMY ALZINE SLNKO ZEMPLINA y LA GRANDE ALZINE KOROSDOMBI BRENDA ZAHIA

EXP. MARIA AGOSTINA BIANCHI, GRACIELA MARIA DEL CARMEN GAIKOWSKY

**266. LOLLIPOP**

FCA 1709 - I - NAC: 23/03/15 - H

POR: GHOST RIDER DE LA GRANDE ALZINE y IRISH COFFEE DE LA GRANDE ALZINE

EXP. MARIA AGOSTINA BIANCHI, GRACIELA MARIA DEL CARMEN GAIKOWSKY

**RAZA: MASTIN NAPOLITANO**

**Procedencia:** Italia **Función:** Es el perro guardián por excelencia. También se lo utiliza en la defensa, en trabajo junto a la policía y en rastreos. **Características:** Corpulento, de constitución fuerte, vigoroso, de aspecto rústico y al mismo tiempo majestuoso. Su piel es abundante, particularmente en la cabeza, en donde forma arrugas y pliegues, y en el cuello formando papada.

**🐕 CATEGORIA: 15° JOVEN CAMPEON MACHOS**

**267. PICCOLO DI BORGOSÉ**

FCA 9130 - N - NAC: 01/03/15 - M

POR: [ACEEGLR] NAPOLEON DI BORGOSÉ y [C] GEAN GAM-GO VITTO DEL TORO

CR. FERNANDO R. BORGOGNONI, VIVIANA SEGURA - EXP. FERNANDO R. BORGOGNONI, VIVIANA SEGURA

**RAZA: PERRO DE PASTOR DEL CAUCASO**

**Procedencia:** Rusia. **Función:** Perro de pastor. Perro guardián y de defensa. **Características:** Muy rústico, capaz de adaptarse a todas las condiciones climáticas. Equilibrado, tranquilo y activo.

**🐕 CATEGORIA: 4° JOVENES - HEMBRAS DE 9 A 18 MESES**

**268. ALBA LECTER - ARGENTINA**

FCA 709 - N - NAC: 29/03/15 - H

POR: GANNIBAL IMPERIO DEL ZAR - ARGENTINA y KIRA COQUITO OVCHARKA

CR. VICTORIA MULDOWNNEY, JUAN VILLAESCUSA - EXP. LEONARDO SARAVIA, VICTORIA MULDOWNNEY, JUAN VILLAESCUSA

**RAZA: SCHNAUZER GIGANTE**

**Procedencia:** Alemania **Función:** Es apto para el trabajo de pastor y guardián de rebaños. Luego se hizo popular como perro carnicero y en Baviera se difundió principalmente como perro guardián en las fábricas de cerveza. Hoy es conocido como perro guardián y defensor. **Características:** Es un perro de gran tamaño, con movimientos elásticos y miembros posteriores fuertes. Robusto y elegante.

**VARIEDAD: NEGRO**

**🐕 CATEGORIA: 4° JOVENES - HEMBRAS DE 9 A 18 MESES**

**269. ALABAMA INDIA HUAYRA YANA - ARGENTINA**

FCA 10647 - N - NAC: 20/06/15 - H

POR: MONTEZUMA DE BARBA NEGRA y CAPRICO EBONY DE MALUKEN

CR. DANIELA A. LAGO - EXP. DANIELA A. LAGO

**RAZA: SCHNAUZER MINIATURA**

**Procedencia:** Alemania **Función:** Fue utilizado como arriador de ganado. Es alerta y vigilante lo que lo convierte en un excelente guardián. **Características:** Es de talla pequeña, fuertemente conformado y de osamenta sólida. Es robusto, activo, de disposición atenta y vivaz.

**VARIEDAD: NEGRO**

**🐕 CATEGORIA: 3° JOVENES - MACHOS DE 9 A 18 MESES**

**270. BIG BEN'S UNIMOG II**

FCA 36825 - N - NAC: 18/07/15 - M

POR: [ACEH] BIG BEN'S POWER TRIK y [CH] BIG BEN'S INDIA

CR. NATALIA MARENDIA - EXP. NATALIA MARENDIA

**🐾 CATEGORIA: 4° JOVENES - HEMBRAS DE 9 A 18 MESES**

**271. SATINE DE LA CANDEUR**

FCA 36612 - N - NAC: 06/05/15 - H

POR: [C] SAILER'S ZODIAC WARRIOR-KIDO y [CE] AMELI DE LA CANDEUR  
CR. GRACIELA PROVERA - EXP. GRACIELA PROVERA, DANIELA A. LAGO

**VARIEDAD: NEGRO Y PLATA**

**🐾 CATEGORIA: 4° JOVENES - HEMBRAS DE 9 A 18 MESES**

**272. FEELING'S SKYLER**

FCA 35276 - N - NAC: 06/12/14 - H

POR: FEELING'S YOU N ME y [C] FEELING'S KISSES FOR ME

CR. NILDA CARROUCHE, JOSE M. CARROUCHE - EXP. NILDA CARROUCHE, JOSE M. CARROUCHE, CLAUDIA BAQUERO PAEZ

**VARIEDAD: SAL Y PIMIENTA**

**🐾 CATEGORIA: 4° JOVENES - HEMBRAS DE 9 A 18 MESES**

**273. B.I.S. SP NAZARETH**

FCA 36091 - N - NAC: 14/04/15 - H

POR: B.I.S. SP SANTOSH y B.I.S. SP KALAHARI

CR. GERARDO ALEJANDRO PAOLUCCI - EXP. MARIA BERNARDITA TARANTINI, GERARDO ALEJANDRO PAOLUCCI

## RAZA: SHAR PEI

**Procedencia:** China **Función:** Perro de guardia; en el desempeño de sus funciones no atacará al hombre pero dará rápida alarma. **Características:** Su desarrollo máximo es a los 6 meses; presenta notables pliegues en su piel sobretodo en el hocico y en el dorso cuando está sentado. Es de tamaño mediano, afectuoso y amable.

**🐾 CATEGORIA: 3° JOVENES - MACHOS DE 9 A 18 MESES**

**274. ATILA SOULS BY AINELEN - ARGENTINA**

FCA 21117 - N - NAC: 10/06/15 - M

POR: [AACEEGLI] EWAN DES CHANDAGUERES y FLAMINGO'S SPECIAL SWEET PUPPET

CR. NATALIA GISELE MAIDANA, LUCRECIA VERONICA VILAS - EXP. NATALIA GISELE MAIDANA, LUCRECIA VERONICA VILAS

**🐾 CATEGORIA: 4° JOVENES - HEMBRAS DE 9 A 18 MESES**

**275. DOT DE RIDES HELLO KANSAS**

FCA 20201 - N - NAC: 25/12/14 - H

POR: [CEGLM] DOT DE RIDES THE BARBARIAN y [C] DOT DE RIDES NICOLE KIDMAN

CR. GABRIELA BEATRIZ DODERO, LUCIANO DEL PO - EXP. GABRIELA BEATRIZ DODERO, LUCIANO DEL PO

**🐾 CATEGORIA: 15° JOVEN CAMPEON MACHOS**

**276. MOONDREAMER BURBERRY VIVAVALIA - ARGENTINA**

FCA 21184 - N - NAC: 27/05/15 - M

POR: [CEEE] JADE EAST FLY ME TO THE MOON y [CE] JADE EAST I DREAM OF JEANNIE

CR. FRANCES SMITH, ROXANA VALIA, CLARA ALMA PALACIOS - EXP. FRANCES SMITH, ROXANA VALIA, CLARA ALMA PALACIOS

**🐾 CATEGORIA: 16° JOVEN CAMPEON HEMBRA**

**277. [H] DANCING QUEEN VIVAVALIA - ARGENTINA**

FCA 20858 - N - NAC: 08/02/15 - H

POR: JADE EAST MISSION INTO SPACE y [CEEGLI] JADE EAST SAVE THE LAST DANCE FOR ME

CR. ROXANA VALIA, CLARA ALMA PALACIOS - EXP. FRANCES SMITH, ROXANA VALIA, CLARA ALMA PALACIOS

## RAZA: TERRANOVA

**Procedencia:** Canadá **Función:** Es un excelente perro de salvamento en las aguas por ser magnífico nadador. Además, es guardián y compañero de los niños. **Características:** Es un ejemplar que impresiona a simple vista por su fuerza y gran actividad. Sus miembros deben moverse libremente con el cuerpo; con huesos sólidos que no deben dar un aspecto pesado.

**🐾 CATEGORIA: 4° JOVENES - HEMBRAS DE 9 A 18 MESES**

**278. THICKISH NEWFOUNDLAND GO AHEAD AND WAIT FOR ME**

FCA 3927 - I - NAC: 05/01/15 - H

POR: MIDNIGHT LADY'S TWISTED HEART AL THICKISH y THICKISH NEWFOUNDLAND MAI DIRE MAI

EXP. OSVALDO FOLINO

## GRUPO III

## RAZA: AMERICAN STAFFORDSHIRE TERRIER

**Procedencia:** Estados Unidos **Función:** Antiguamente perro de pelea. Hoy, excelente guardián. Obediente y tranquilo. **Características:** Es un perro



*resistente y de un coraje proverbial. Compañero fiel y afectuoso.*

**🐾 CATEGORIA: 4° JOVENES - HEMBRAS DE 9 A 18 MESES**

**279. LBK'S EXPLICIT DREAMCATCHER OF JUSTLIKE**

AKC RN28559402 - I - NAC: 15/04/15 - H

POR: [E] CASANNOVA'S SEMPER FIDELIS OF ROADHOUSE y JUSTLIKE LIVING DREAMS FOR LBK  
EXP. LACEY KELLER

**280. BUENOS AIRES PATCHES N PEARLS**

FCA 3567 - I - NAC: 26/03/15 - H

POR: BUENOS AIRES GOLDEN RAYS OF SUN y BUENOS AIRES DIVA SING THE BLUES  
EXP. JUAN PABLO CABRE

**RAZA: BULL TERRIER**

*Procedencia: Gran Bretaña Función: Perro de compañía, guardián, defensor de personas y casas. Fiel, obediente, educado. Características: Muy musculoso, compacto y de constitución fuerte. Lleno de ardor y coraje es un perro equilibrado y estable*

**VARIEDAD: STANDARD**

**🐾 CATEGORIA: 3° JOVENES - MACHOS DE 9 A 18 MESES**

**281. BLANCO LOMA FLORIDA - ARGENTINA**

FCA 15392 - N - NAC: 18/02/15 - M

POR: [C] ELVROC CALIFORNIA LOVE y FORTUNA IMI BULLCOR  
CR. PABLO ELIAS AROVICH - EXP. PABLO ELIAS AROVICH

**282. VENOIZ - ARGENTINA TYRION**

FCA 15990 - N - NAC: 04/07/15 - M

POR: CHAMOS WHISPERED SECRET AT BLAZINBULLYS y LORD WHITE YUGAR  
CR. LUIS DANIEL VIZCAINO BRAVO, HEBE SOL MEZA - EXP. LUIS DANIEL VIZCAINO BRAVO, HEBE SOL MEZA

**283. CRONOS PHILOSOFY - ARGENTINA**

FCA 16176 - N - NAC: 16/07/15 - M

POR: APOLO DE IMPERIO BULL y ATENA DE IMPERIO BULL  
CR. JUAN MANUEL TROCELLO - EXP. JUAN MANUEL TROCELLO

**🐾 CATEGORIA: 4° JOVENES - HEMBRAS DE 9 A 18 MESES**

**284. BLANCA BRIGNOLO DE JACAT - ARGENTINA**

FCA 16071 - N - NAC: 12/05/15 - H

POR: [CEGHL] MARTIN HAT TRICK OF BULLWORLD y LOLA DE BULL'S DAKILAH - ARGENTINA  
CR. ADRIAN MARCELO MANCEBO - EXP. LUIS GABRIEL BRIGNOLO, ADRIAN MARCELO MANCEBO

**RAZA: CAIRN TERRIER**

*Procedencia: Gran Bretaña Función: Perro de Caza. Perro de Compañía. Características: Perro compacto, de osamenta sólida, porte muy orgulloso y andar desenvuelto. Agradable compañero, alegre y travieso.*

**🐾 CATEGORIA: 4° JOVENES - HEMBRAS DE 9 A 18 MESES**

**285. B.I.S. CAIRN HONEY BOO-BOO**

FCA 318 - N - NAC: 08/05/15 - H

POR: [CDGHL] ROCCO'S COLLAR HAPPY SUPER GUENON y [CH] YEYE (LOMELI) MEX.FCI.  
CR. GERARDO ALEJANDRO PAOLUCCI - EXP. GERARDO ALEJANDRO PAOLUCCI

**RAZA: FOX TERRIER SMOOTH**

*Procedencia: Gran Bretaña Función: Perro de caza. Perro guardián. Perro de compañía. Características: Rústico, muy enérgico, lleno de vivacidad. Nunca se queda quieto. Dotado de temperamento fuerte tiene un carácter íntegro.*

**🐾 CATEGORIA: 3° JOVENES - MACHOS DE 9 A 18 MESES**

**286. AJAX DER ENGEL**

FCA 3328 - N - NAC: 15/01/15 - M

POR: [E] CHANTEBLE DREAMWEAVER y [C] HAMPTON COURT'S GODSEND  
CR. MARIA DEL ROSARIO BONO - EXP. MARIA DEL ROSARIO BONO

**🐾 CATEGORIA: 4° JOVENES - HEMBRAS DE 9 A 18 MESES**

**287. SILVERY'S BENU**

FCA 3330 - N - NAC: 31/03/15 - H

POR: [C] HISTERIA'S NORTHWIND ALAN y HISTERIA'S BRISA  
CR. RUBEN OSCAR BROQQUE - EXP. RUBEN OSCAR BROQQUE

**288. BARCLIPS' NICOLE GM AR012**

FCA 3331 - N - NAC: 15/06/15 - H  
 POR: [CEEEGKKL] BARCLIPS' GAMBITO XD AR001 y [C] BARCLIPS' MORGAN K & G  
 CR. NORBERTO BARCOS LIPORACE - EXP. NORBERTO BARCOS LIPORACE

**RAZA: JACK RUSSELL TERRIER**

**Procedencia:** Gran Bretaña. **Función:** Perro de caza. Perro de compañía. **Características:** Rústico, muy impetuoso e intrépido. De temperamento seguro. Muy apegado a su amo y fácil de educar.

 CATEGORIA: 4° JOVENES - HEMBRAS DE 9 A 18 MESES

**289. CRIPTONITA CRACKER AND CO. - ARGENTINA**

FCA 1455 - N - NAC: 14/05/15 - H  
 POR: [CH] BAIRES JR CUTY SARK y FONTANA DI TREVI DEL SACRO ROMANO IMPERO  
 CR. IRENE CARLA LEONE, MARIANO DANIEL - EXP. IRENE CARLA LEONE, MARIANO DANIEL

**RAZA: KERRY BLUE TERRIER**

**Procedencia:** Irlanda **Función:** Perro de caza (conejos, nutrias). Perro guardián. Perro de utilidad y de compañía. **Características:** De hermosa estampa y bien proporcionado. Bueno con sus amos y cariñoso con los niños. Buen nadador que se utiliza para la caza de nutrias en aguas profundas

 CATEGORIA: 4° JOVENES - HEMBRAS DE 9 A 18 MESES

**290. BRYN GWYN U GWYNETH**

FCA 185 - N - NAC: 28/02/15 - H  
 POR: [CH] BRYN GWYN SHREK y [ACEGHL] EDBRIOS RENAISSANCE  
 CR. GLADYS YANGUELA - EXP. GLADYS YANGUELA

 CATEGORIA: 15° JOVEN CAMPEON MACHOS

**291. BRYN GWYN UINSEAN**

FCA 182 - N - NAC: 28/02/15 - M  
 POR: [CH] BRYN GWYN SHREK y [ACEGHL] EDBRIOS RENAISSANCE  
 CR. GLADYS YANGUELA - EXP. GLADYS YANGUELA

**RAZA: SCOTTISH TERRIER**

**Procedencia:** Escocia **Función:** Es un ejemplar apto para perseguir a los zorros y a los tejones hasta la madriguera, y sacarlos utilizando sus fuertes uñas. También es un destructor de otros animales nocivos. **Características:** Compacto, robusto, de miembros cortos, siempre atento; el Scottish Terrier ofrece una imagen de gran potencia y agilidad a pesar de ser pequeño.

 CATEGORIA: 3° JOVENES - MACHOS DE 9 A 18 MESES

**292. THE GRACE HOUSE TIAGO OF JASMIN**

FCA 4361 - N - NAC: 10/04/15 - M  
 POR: [C] JACKIE y HEART'S KING SOL OF GRACIE  
 CR. GRACIELA INES BERNARDEZ - EXP. GRACIELA INES BERNARDEZ, MIGUEL ANTONIO VILLASANTI, MARIA MARTA VARGAS

**RAZA: STAFFORDSHIRE BULL TERRIER**

**Procedencia:** Gran Bretaña **Función:** Perro guardián. Perro de compañía. **Características:** Vigoroso y de un valor y tenacidad a toda prueba. Equilibrado y tranquilo. Bien proporcionado con movimientos desenvueltos y suaves.

 CATEGORIA: 3° JOVENES - MACHOS DE 9 A 18 MESES

**293. HORNER TOM BULLCOR**

FCA 1300 - N - NAC: 09/12/14 - M  
 POR: [H] STAFFGOLD FULLER'SREDHONEY y JAZZSTAFF CRUELA DEVIL  
 CR. JUAN DARIO LOPEZ - EXP. JUAN DARIO LOPEZ, LUIS ALBERTO AGUILAR ORQUERA

**294. HOUSE OF PAIN ROCKSTAR**

FCA 1367 - N - NAC: 13/05/15 - M  
 POR: [CEH] SOULSTAFFS PAWS OF THUNDER y STAFFGOLD INSIDE COOL  
 CR. MARCELO OSCAR PEREZ PATTI - EXP. MARCELO OSCAR PEREZ PATTI, EZEQUIEL MATIAS BIAGINI

 CATEGORIA: 4° JOVENES - HEMBRAS DE 9 A 18 MESES

**295. HIZA BULLCOR BULLCOR**

FCA 1290 - N - NAC: 19/01/15 - H  
 POR: [H] STAFFGOLD FULLER'SREDHONEY y TITA MATTIUSSI TROOPER ELITE - ARGENTINA  
 CR. JUAN DARIO LOPEZ - EXP. JUAN DARIO LOPEZ, LUIS ALBERTO AGUILAR ORQUERA



---

## GRUPO IV

---

### RAZA: DACHSHUND

*Procedencia:* Alemania *Función:* Es el perro cazador en madrigueras subterráneas por antonomasia. En la actualidad, se lo considera como perro de compañía, inteligente y amistoso. *Características:* Ejemplar corto de extremidades, alargado, de aspecto vigoroso y sólida musculatura. Las razas varían de acuerdo a su tamaño y pelaje.

#### VARIEDAD: PELO CORTO MINIATURA

**CATEGORIA:** 4° JOVENES - HEMBRAS DE 9 A 18 MESES

#### **296. NICOL'S HERMOSA**

FCA 8336 - I - NAC: 14/04/15 - H

POR: [C] BEACHSIDE DOC NICOLS CAIRO y [C] NICOL'S BONBON

EXP. CLAUDIO ANTONIO MARZANO

#### VARIEDAD: PELO DURO KANINGHEN

**CATEGORIA:** 4° JOVENES - HEMBRAS DE 9 A 18 MESES

#### **297. DINAH OF MAGENHAM**

FCA 8279 - N - NAC: 24/06/15 - H

POR: BAUDENHARD FARBOR FORMER y [E] AMETHYST BAUDENHARD

CR. LUISA FERNANDA PIÑA - EXP. LUISA FERNANDA PIÑA

#### VARIEDAD: PELO DURO STANDARD

**CATEGORIA:** 3° JOVENES - MACHOS DE 9 A 18 MESES

#### **298. COINTREAU OF MAGENHAM**

FCA 8131 - N - NAC: 29/04/15 - M

POR: ALE-ALE'S DACH ROCKY MPD y [CGL] BAUDENHARD BROOKE SHIELDS

CR. LUISA FERNANDA PIÑA - EXP. LUISA FERNANDA PIÑA

---

## GRUPO V

---

### RAZA: AKITA AMERICANO

*Procedencia:* Japón. *Función:* Perro de compañía. *Características:* Perro de talla grande y estructura sólida. Es amistoso, alerta, majestuoso, obediente y valiente.

**CATEGORIA:** 4° JOVENES - HEMBRAS DE 9 A 18 MESES

#### **299. LEMU DEL SUZAKU ARAUCANO**

FCA 542 - I - NAC: 16/04/15 - H

POR: KRON DEL SUZAKU ARAUCANO y KEIKO DEL SUZAKU ARAUCANO

EXP. ROBERTO HUGO GHIONE JALLIER

### RAZA: DEUTSCHER SPITZ - ZWERGSPITZ (POMERANIA)

*Procedencia:* Alemania *Función:* Es un excelente guardián y perro de compañía. *Características:* De talla pequeña, debe ser compacto y equilibrado en su construcción. Su pelaje es largo y brillante, siendo mucho más abundante alrededor del cuello y de los hombros.

**CATEGORIA:** 3° JOVENES - MACHOS DE 9 A 18 MESES

#### **300. SUNRYZE POMS INTERNATIONAL LOVE**

FCA 2465 - I - NAC: 18/04/15 - M

POR: AESTHETICS INTERNATIONAL AFFAIR y SUNRYZE POMS HOLLYWOOD STAR

EXP. SUSANA ISABEL GARCIA

### RAZA: PHARAOH HOUND

*Procedencia:* Malta. *Función:* Perro de caza. Perro de compañía. *Características:* Es un perro ágil y un excelente saltador además de ser un cazador apasionado. Elegante y potente de andar fácil y desenvuelto.

**CATEGORIA:** 4° JOVENES - HEMBRAS DE 9 A 18 MESES

#### **301. ADA SUBIRA FEELING THE DREAMS - ARGENTINA**

FCA 144 - N - NAC: 11/05/15 - H

POR: GEB THE NEW ROAD y [ACGIL] B' CLEOPATRA SHAMEENA

CR. SABRINA NOEMÍ LOPEZ - EXP. SABRINA NOEMÍ LOPEZ

### RAZA: SIBERIAN HUSKY

*Procedencia:* Estados Unidos *Función:* Utilizado para tirar trineos. Traído de Asia a Alaska en 1909, de aguda inteligencia y fidelidad es también un notable guardián. *Características:* Es de volumen mediano, dotado de vivacidad y movimientos ágiles. Su pelaje es abundante y suave. Sus ojos pueden

---

ser azules porcelana o castaños.

**🐕 CATEGORIA: 3° JOVENES - MACHOS DE 9 A 18 MESES**

**302. PASCUAL MONTAÑA BLANCA**

FCA 30420 - I - NAC: 08/01/15 - M

POR: [CEGHK] IGOR MONTAÑA BLANCA y [EK] LUPE MONTAÑA BLANCA

EXP. MONICA BEATRIZ FORESTIERI, ANIBAL RICARDO DOMECCO

## GRUPO VI

### RAZA: BASSET HOUND

**Procedencia:** Gran Bretaña **Función:** Perro de caza. Perro de compañía. **Características:** Perro de sustancia considerable, bien proporcionado y distinguido. Piel floja, andar suelto y uniforme. Caza con el olfato y está dotado de una voz profunda y melodiosa. Su carácter enérgico y obstinado es legendario.

**🐕 CATEGORIA: 16° JOVEN CAMPEON HEMBRA**

**303. SUNY I' CROIZET - ARGENTINA**

FCA 21203 - N - NAC: 04/03/15 - H

POR: [CG] PAN CLAN VON DORTH y [CH] LIZ MIA I' CROIZET - ARGENTINA

CR. LEONARDO ANTONIO TORRES - EXP. LEONARDO ANTONIO TORRES, MARIA LAURA LARRONDO

### RAZA: BEAGLE

**Procedencia:** Gran Bretaña **Función:** Perro de caza. Perro de compañía. **Características:** El mas pequeño de los sabuesos ingleses. Compacto, elegante y bien proporcionado. Afectuoso y de excelente carácter, agradable compañero de la familia.

**🐕 CATEGORIA: 3° JOVENES - MACHOS DE 9 A 18 MESES**

**304. ROYAL STAR SIMPATICA PS (FCI)**

FCA 41515 - I - NAC: 22/01/15 - M

POR: [E] GOT TO B SNOOP DOG y HIGH HOPES HELMI SIMPATICA PS

EXP. EDUARDO HUMBERTO GONZALEZ

**🐕 CATEGORIA: 4° JOVENES - HEMBRAS DE 9 A 18 MESES**

**305. ANVI HIGH LINE SANTA LUCIA**

FCA 41737 - I - NAC: 08/06/15 - H

POR: [E] ABSOLUTELY SPOTLESS ZIDANE y [E] ASTRAVEGAS LADY SUNSHINE

EXP. NATALIA INÉS ARIAS, CARLOS MARTIN REYNOSO

**🐕 CATEGORIA: 15° JOVEN CAMPEON MACHOS**

**306. FETCH & SMELL DARA LUIGI**

FCA 41849 - I - NAC: 23/12/14 - M

POR: [E] LANBUR CARSON CITY y [E] FETCH & SMELL MAKE YOUU HAPPY

EXP. MACARENA PANTALEON HERNANDEZ, TAMMY JOHNSTON, TORI JOHNSTON

### RAZA: DALMATA

**Procedencia:** Yugoslavia **Función:** Perro de compañía. Perro guardián **Características:** Bien proporcionado y armonioso con un andar muy desenvuelto. Tranquilo, dócil y afectuoso, muy dulce con los niños.

**🐕 CATEGORIA: 4° JOVENES - HEMBRAS DE 9 A 18 MESES**

**307. ZAGREB'S CHELSEA MALENA**

FCA 8012 - N - NAC: 14/07/15 - H

POR: [C] ZAGREB'S COPYRIGHT y [CG] ZAGREB'S ROXIE

CR. ANGELA Y ANDREA PACCAGNELLA - EXP. ANGELA Y ANDREA PACCAGNELLA, LEONARDO GONZALEZ, HUGO GONZALEZ

### RAZA: RHODESIAN RIDGEBACK

**Procedencia:** Sudafrica **Función:** Perro de safari, en la caza del león y puma. Resistente al frío o calor. Tranquilo en la casa. **Características:** Muy resistente, rápido y valiente, dotado de un gran olfato. Se utiliza como perro guardián.

**🐕 CATEGORIA: 4° JOVENES - HEMBRAS DE 9 A 18 MESES**

**308. YOURS FOREVER CLEVER BRAVE**

FCA 2608 - I - NAC: 04/03/15 - H

POR: [EIK] FAIRA ARIF KAMILIFU y [EIK] ROCKSANA CLEVER BRAVE

EXP. ALICIA MONICA STELMACZONEK



**309. ARESVUMA SAMANGA ZINTU ZINA**

FCA 2692 - I - NAC: 23/02/15 - H  
POR: [EK] HAWKINSARA BOO FOR ARESVUMA y [EK] ARESVUMA BAIDHATI BIKIRA  
EXP. ALICIA MONICA STELMACZONEK

---

## GRUPO VII

---

**RAZA: MAGYAR VIZSLA PELO CORTO**

*Procedencia:* Hungría *Función:* Perro de caza, cobrador de aves, de muestra y hábil cazador de conejos, liebres, etc. *Características:* Tiene grandes cualidades para rastrear, mostrar y seguir la pista con gran interés a largas distancias y en toda clase de terreno. Demuestra resistencia y gusto al trabajo.

**VARIEDAD: PELO CORTO**

**🐾 CATEGORIA: 3º JOVENES - MACHOS DE 9 A 18 MESES**

**310. THOR OF GRAND WOOD**

FCA 4419 - N - NAC: 12/05/15 - M  
POR: [CGIL] FOUR FEET FRIEND BALTO y [CGIL] MISKA VON ACUKETT  
CR. MARIA CRISTINA DALLARDA - EXP. MARIA CRISTINA DALLARDA

**🐾 CATEGORIA: 4º JOVENES - HEMBRAS DE 9 A 18 MESES**

**311. TUNDRA OF GRAND WOOD**

FCA 4426 - N - NAC: 12/05/15 - H  
POR: [CGIL] FOUR FEET FRIEND BALTO y [CGIL] MISKA VON ACUKETT  
CR. MARIA CRISTINA DALLARDA - EXP. MARIA CRISTINA DALLARDA

---

**RAZA: POINTER**

*Procedencia:* Gran Bretaña *Función:* Perro de caza. Perro de compañía. *Características:* Perro resistente y ágil con dos grandes cualidades: su olfato excepcional y una gran velocidad. Su búsqueda es enérgica, continua y de mucha duración.

**🐾 CATEGORIA: 3º JOVENES - MACHOS DE 9 A 18 MESES**

**312. SOLIVIA'S GRAND ILLUSION**

FCA 23482 - I - NAC: 22/04/15 - M  
POR: [E] SOLIVIA'S A LEGENDARY AFFAIR AT HIPOINT y [E] SOLIVIA'S DEJA VU  
EXP. RICARDO ALBERTO VON FURTH, SUSAN OLIVIA LEWIS THOMPSON

---

## GRUPO VIII

---

**RAZA: GOLDEN RETRIEVER**

*Procedencia:* Gran Bretaña *Función:* Perro de caza. Perro de utilidad para la guía de ciegos, perro de catástrofe y búsqueda de droga. Perro de compañía. *Características:* Resistente, vigoroso y activo, dotado de un olfato excelente trabaja tanto en el agua como en la maleza. Tiene una memoria extraordinaria.

**🐾 CATEGORIA: 4º JOVENES - HEMBRAS DE 9 A 18 MESES**

**313. LIBERTY LADY MILLION**

FCA 55015 - N - NAC: 15/03/15 - H  
POR: LIBERTY SHAWN PYFROM y LIBERTY SF PARIS L'OPERA  
CR. CARINA MESTRE - EXP. CARINA MESTRE

**314. [E] HELENA IN THE WAR OF TROYA HIMMELSTEIN**

FCA 55780 - I - NAC: 09/05/15 - H  
POR: [EHKL] APOLO DE HIMMELSTEIN y [DH] GOLDENBROS TROYA HIMMELSTEIN  
EXP. JORGE ALBERTO MACERI

**315. DANA DE ARERUNGUA**

FCA 56643 - N - NAC: 20/04/15 - H  
POR: ASHTON DE ARERUNGUA y GOLDEN EF MADDIE DE ARERUNGUA  
CR. JOSE MARIA MATTOS - EXP. JOSE MARIA MATTOS

---

**RAZA: LABRADOR RETRIEVER**

*Procedencia:* Gran Bretaña *Función:* Cobrador en la caza de patos en el agua o Perro-Guía para ciegos. *Características:* Apariencia general fuerte, bien formado, muy activo. Su pelo es abundante, corto y cerrado, con un bajo pelo denso. Muy inteligente y afectuoso.

**🐾 CATEGORIA: 3º JOVENES - MACHOS DE 9 A 18 MESES**

**316. DARTMOOR PORTHOS**

FCA 50325 - N - NAC: 28/02/15 - M  
POR: [CGH] DEL HELVET CAN USAK y [CG] DARTMOOR CONNEMARA

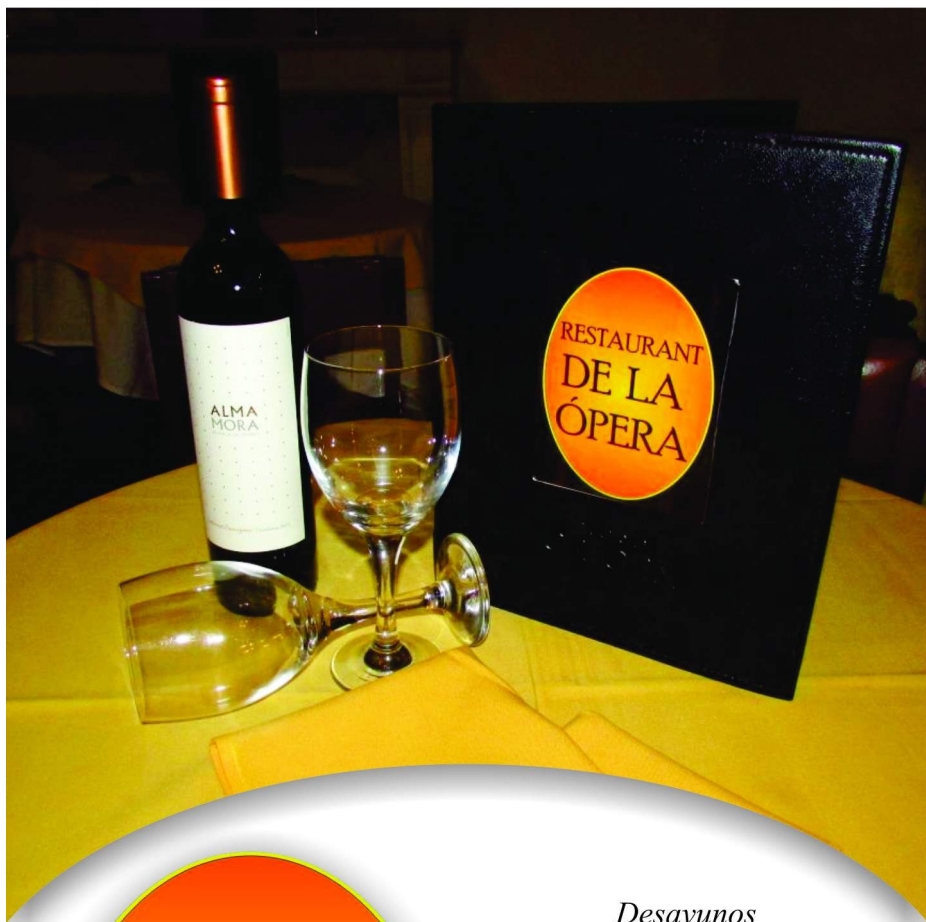

RESTAURANT  
DE LA  
ÓPERA

*Desayunos  
Almuerzon ejecutivos  
Cafetería  
Reuniones familiares  
Eventos empresariales  
Cenas*

**COMIDA CACERA  
VARIEDADES DE CARNES Y PASTAS  
CARTA DE VINOS**

**ABIERTO TODO EL AÑO**

**Laprida esq. Mendoza  
(Teatro El Circulo)  
restaurantdelaopera@gmail.com**

**RESERVAS 0341 4266339 / 152 022722**

# PLASTICOS RV

Nueva cucha de perros



Premio Sello del Buen Diseño



BuenDiseño

## Tabla de medidas

**1** Dimensiones: 542x540x571mm  
Perros: 1-10KG

**2** Dimensiones: 676x670x786mm  
Perros: 11-25KG

**3** Dimensiones: 876x920x976mm  
Perros: 26-44KG

**4** Dimensiones: 1026x1020x1076mm  
Perros: > 45KG

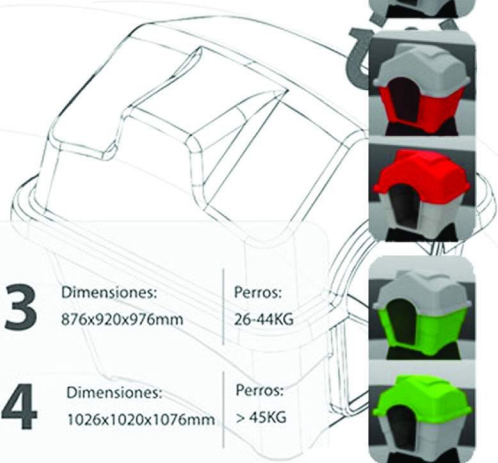

## Contacto

Raúl Vassallo

Celular: 15 40 64 57 64 • Teléfono: 44 63 00 41

Bailen 4890 (cp1613) Pablo Nogues • Buenos Aires • Argentina

[www.cuchasdeperros.com.ar](http://www.cuchasdeperros.com.ar) • [info@cuchasdeperros.com.ar](mailto:info@cuchasdeperros.com.ar)



fabrica, distribuye y garantiza:

**PLASTICOS RV**

DESEÑADO Y FABRICADO EN ARGENTINA



CR. MARIA MERCEDES NOAILLES - EXP. MARIA MERCEDES NOAILLES

**317. ALTAZOR HALL SO CLOSE MC**

FCA 50732 - N - NAC: 20/06/15 - M

POR: [CH] LA MOROSCHA WXJ CARMELO y [CGH] ALTAZOR MAREA GG

CR. PAULA ALEJANDRA IMBERT ESCOBAR - EXP. PAULA ALEJANDRA IMBERT ESCOBAR

**318. KOWLASKI PITAGORAS**

FCA 51603 - I - NAC: 07/12/14 - M

POR: [E] WISCOYS ROCCO y KOWALSKY CASSANDRA

EXP. RICARDO JUAN GARCIA

**🐾 CATEGORIA: 4° JOVENES - HEMBRAS DE 9 A 18 MESES****319. ALTAZOR TRIXIE CS**

FCA 49861 - N - NAC: 04/11/14 - H

POR: [C] SISNIEGA FIFTH AVENUE MEX.FCI. y [H] ALTAZOR CAPRICHIO GG

CR. PAULA ALEJANDRA IMBERT ESCOBAR - EXP. PAULA ALEJANDRA IMBERT ESCOBAR

**320. LOS NOGALES LADY CHATTERLY**

FCA 50347 - N - NAC: 21/03/15 - H

POR: [CEGIL] BTRES THUNDER KAISER y [C] LOS NOGALES JABIRU

CR. JENNIFER HORLEY DE CAMERON - EXP. JENNIFER HORLEY DE CAMERON

**321. KATIA DE LABRADORIA - ARGENTINA**

FCA 50433 - N - NAC: 12/04/15 - H

POR: [C] DARTMOOR BLOSSOM y BELLA DE LABRADORIA ARGENTINA

CR. MARIA LAURA CANDIOTI - EXP. MARIA LAURA CANDIOTI

**GRUPO IX****RAZA: BICHON FRISE**

*Procedencia:* Bélgica-Francia *Función:* Perro de compañía. *Características:* Robusto, vivaz y muy alegre, dotado de un fuerte temperamento. Sensible y dulce resulta un compañero excelente.

**🐾 CATEGORIA: 3° JOVENES - MACHOS DE 9 A 18 MESES****322. CRISTOPH BARNARD CHEZ CAPELLE**

FCA 17118 - N - NAC: 29/03/15 - M

POR: [CG] PETIT AMI'S POINT NOIR y LE-VENDOSK N'WAFER EYE OF THE STORM

CR. NORA MARIA CAPELLO - EXP. NORA CAPELLO, CARLOS MACHIN, FABIANA AGUIRRE

**RAZA: BULLDOG FRANCES**

*Procedencia:* Francia *Función:* Es un excelente perro de compañía y un magnífico guardián. *Características:* Potente por su pequeño tamaño. Estructura compacta y osamenta sólida. Activo, valiente y de carácter muy enérgico resulta un buen guardián.

**🐾 CATEGORIA: 3° JOVENES - MACHOS DE 9 A 18 MESES****323. ELIAN DE AMIGOBULL - ARGENTINA**

FCA 24996 - N - NAC: 30/12/14 - M

POR: [CG] HERMES CATON DU GOLDEN CHILD y ADRIENNE DE EL MENCEY LOCO

CR. DIEGO GABRIEL LEGUISAMO - EXP. DIEGO GABRIEL LEGUISAMO

**324. SIR EPIC VON PASCALBROLA - ARGENTINA**

FCA 26355 - N - NAC: 23/02/15 - M

POR: KINGFRIEND MR POPOV y [CH] CIRA DE VALLE VERDE

CR. YAMILA ALEJANDRA PASCAL BROLA - EXP. YAMILA ALEJANDRA PASCAL BROLA

**325. SOY LAWRENCE DE CIMABULL - ARGENTINA**

FCA 26482 - N - NAC: 24/01/15 - M

POR: [CHK] DASHIN DOM BERGAMOT y BIRKIN DE CIMABULL - ARGENTINA

CR. ROMINA ANDREA CICCALLE - EXP. ROMINA ANDREA CICCALLE, MARINA PIRCHIO

**326. RICHIE DE GARRAS BULL**

FCA 29351 - N - NAC: 29/05/15 - M

POR: KINGFRIEND MR MADIBA y RUBI DEL IMPERIO CELTA - ARGENTINA

CR. NATALIA BOCANEGRA, DANIEL VIZGARRA - EXP. NATALIA BOCANEGRA, DANIEL VIZGARRA

**327. MR SHADOW VON PASCALBROLA - ARGENTINA**

FCA 30496 - N - NAC: 25/06/15 - M



POR: PETITE GLAMOUR GRAN GUERRERO y PETITE GLAMOUR ILUSION -  
CR. YAMILA PASCAL BROLA - EXP. YAMILA PASCAL BROLA, EDUARDO PONCE DE LEON

**328. EL DOCE MAS UNO KEFREN**

FCA 37148 - I - NAC: 28/11/14 - M  
POR: [E] ELROND SHADOWS FALL y EL DOCE MAS UNO FREEDOM  
EXP. LAURA DIAZ RODRIGUEZ

**329. PIPOCA RIOREYES - ARGENTINA**

FCA 25701 - N - NAC: 30/01/15 - H -  
POR: ROLEX DE VELABIDA y PARISINA DE CANIS MELITERI  
CR. CESAR SANTIAGO REYES - EXP. CESAR SANTIAGO REYES, GASTON MONTENEGRO

**330. SOY NINA RICCI DE CIMABULL - ARGENTINA**

FCA 26473 - N - NAC: 31/01/15 - H  
POR: [CEH] MOKAODC XCLUSIVO CRIOLLO y FAME DE CIMABULL - ARGENTINA  
CR. ROMINA ANDREA CICCALE - EXP. ROMINA ANDREA CICCALE

**331. SABINITA GALLUS AMORE - ARGENTINA**

FCA 28106 - N - NAC: 13/04/15 - H  
POR: [C] A'VIGDORS IMPOSANT y [H] MECOHUE - ARGENTINA CORAL  
CR. JUAN PABLO BALMACEDA - EXP. JUAN PABLO BALMACEDA

**332. DE WIRE TERRAM GLORIA**

FCA 28950 - N - NAC: 19/04/15 - H  
POR: PETITE GLAMOUR DANDY y DE WIRE TERRAM BERTHA  
CR. GUSTAVO ANDRES GARCIA - EXP. GUSTAVO ANDRES GARCIA, CARLOS JOEL MARSILI

**RAZA: CANICHE**

*Procedencia: Francia Función: Perro de compañía. Características: De líneas armoniosas, pelo rizado y lanoso, bien balanceado y de porte distinguido, su movimiento es ligero y saltarín. Muy apto para el adiestramiento. Gran compañero, muy agradable.*

**VARIEDAD: TOY - APRICOT-BLANCO-MARRON-NEGRO-GRIS**

**333. ARRABAL DEL BUEN AYRE**

FCA 66178 - N - NAC: 28/03/15 - M  
POR: [CG] RANDALL DEL BUEN AYRE y MARLENA DEL BUEN AYRE  
CR. HORACIO PARDO - EXP. HORACIO PARDO, ALEJANDRA GAROFALO

**RAZA: MALTES**

*Procedencia: Italia Función: Perro de compañía. Características: De carácter vivaz e inteligente, demasiado apegado al amo. Elegantísimo, de pelo sedoso blanquísimo, muy brillante y largo. Tamaño miniatura.*

**334. NADIDE QUERIDA DELLA SBABO**

FCA 19061 - N - NAC: 29/04/15 - H  
POR: PIETRO DI TENEREZZA y WHITE FLUFF MAHIA  
CR. ADRIANA SBABO - EXP. ADRIANA SBABO

**335. DEREK OLY HENSHAW**

FCA 18916 - N - NAC: 09/05/15 - M  
POR: [C] OLEGARIO DE ANAXOR y FIAMA ANDES HENSHAW  
CR. MARIA INES HENSHAW - EXP. MARIA INES HENSHAW

**RAZA: PUG**

*Procedencia: Gran Bretaña Función: Perro de compañía. Características: Tamaño pequeño, cuerpo compacto, músculos duros y desarrollados. Muy valiente, afectuoso con el amo y fiel compañero.*

**336. BAHIANO DE LUZ MORENA - ARGENTINA**

FCA 10819 - N - NAC: 06/02/15 - M  
POR: [CGH] CIEN TANGOS BABOR y MAVI DE LUZ MORENA - ARGENTINA  
CR. CYNTHIA MARIEL OJEDA - EXP. CYNTHIA MARIEL OJEDA

---

**🐕 CATEGORIA: 4° JOVENES - HEMBRAS DE 9 A 18 MESES**

**337. FARAH MEDIA LEGUA - ARGENTINA**

FCA 11325 - N - NAC: 08/05/15 - H

POR: [CDGHL] ANJOS BOSS y DEXA MEDIA LEGUA - ARGENTINA

CR. DANISA HUERGA, GUILLERMINA SALVAI - EXP. DANISA HUERGA, GUILLERMINA SALVAI

**338. GRECIA BATICRAZY**

FCA 11328 - N - NAC: 24/04/15 - H

POR: [C] CIEN TANGOS GABON y [CGH] VIOLETA BATICRAZY

CR. SILVIA CRISTTNA CUCICAW - EXP. SILVIA CRISTTNA CUCICAW

---

## GRUPO X

---

### RAZA: AFGHAN HOUND

*Procedencia:* Afganistán *Función:* Perro de caza. Perro de compañía. *Características:* Robusto y resistente, en su país de origen se utilizaba como guardián y para la caza del antilope, el lobo y el chacal. Tranquilo, dominante y susceptible. Afectuoso y muy apegado a su amo.

---

**🐕 CATEGORIA: 4° JOVENES - HEMBRAS DE 9 A 18 MESES**

**339. FLAME DEGA AFGHANS**

FCA 6366 - I - NAC: 10/03/15 - H

POR: [DEHK] ALFA ELITE FLYER OF DEGA AFGHANS MEX.FCI. y [E] DIVINE DEGA AFGHANS

EXP. JAIME GANOZA SOUSA, MANUEL VEGA GUTIERREZ

**340. RABHIYA BINT ZULEMA VON HAUSSMAN**

FCA 6377 - I - NAC: 13/02/15 - H

POR: [EK] TAREK EBN WASFI VON HAUSSMAN y [E] ZULEMA BNT RASHID VON N

EXP. JUAN MILANO RUIZ, RAMON VALENZUELA, RODRIGO QUEZADA MONSALVE

---

### RAZA: BORZOI

*Procedencia:* Rusia *Función:* Perro de caza, perro guardián y perro de compañía. Excelente cazador de liebres, zorros y lobos. *Características:* Extremadamente elegante y de galope rápido. Potente, valiente y resistente, este aristócrata suele ser apegado a su amo.

---

**🐕 CATEGORIA: 3° JOVENES - MACHOS DE 9 A 18 MESES**

**341. SOLOVYEV DOGONIAY**

FCA 1085 - I - NAC: 24/03/15 - M

POR: [E] SOLOVYEV TRIUMF y [E] SOLOVYEV NIGHT &amp; DAY

EXP. EVA INES MACHADO, EVARISTO ALEJANDRO PADILLA

---

### RAZA: WHIPPET

*Procedencia:* Gran Bretaña *Función:* Perro de alta velocidad para la caza de la liebre, a la cual batía, abalanzándose sobre ella. Alcanza a desarrollar 65 km por hora, y todavía se lo emplea en las carreras. *Características:* Está constituido para la velocidad y el trabajo. Posee gran libertad de movimientos. En carrera desplaza las extremidades anteriores hacia adelante y rozando el suelo como un "pur sang".

---

**🐕 CATEGORIA: 16° JOVEN CAMPEON HEMBRA**

**342. [H] VINTAGE BLOND AMBITION**

FCA 1835 - N - NAC: 31/01/15 - H

POR: VINTAGE CALL ME AGAIN y VINTAGE CRASH BOOM BANG

CR. LUCIANO TRANGONI - EXP. LUCIANO TRANGONI, RUBEN CASTELLARO, RUBEN DARIO RIEHL

---

**VISITE NUESTRO SITIO WEB**  
para conocer las últimas novedades

[www.rosariocanclub.com.ar](http://www.rosariocanclub.com.ar)

---

# ***Casa Veterinaria***

## **M.V. DR. MANUEL VEGA**

Mat. 956

**Juan Manuel de Rosas 1225**

**Rosario**

**facebook/casaveterinaria**

**casaveterinaria@hotmail.com**

**www.casaveterinaria.com.ar**

**(0341) 425 2841**

**(0341) 447 3347**

**(0341) 155 884568**



**Casa Veterinaria**

**Urgencias**



**0800-555 (vega) 8342**

---

**VEGA AFGHANS**





# Rosario Can Club

**S-30 D-01**

**ABR MAY**

**2016**

Catálogo

# CACHORROS ABSOLUTOS

Auspicia



**PROPLAN**



## GRUPO I

### RAZA: BEARDED COLLIE

**Procedencia:** Gran Bretaña **Función:** Conductor de ganado que posee admirables cualidades para soportar el rigor del invierno. Además, es un gran compañero y un magnífico guardián. **Características:** Perro de constitución sólida, andar desenvuelto y natural. Equilibrado, vivaz y seguro de sí mismo. Afectuoso y muy apegado a su amo.

**🐾 CATEGORIA: 1° CACHORROS - MACHOS DE 6 A 9 MESES**

#### **373. ORALDO DE UN REBAÑO ESCOCES**

FCA 1401 - N - NAC: 12/10/15 - M

POR: [CDGKL] BOTON DE UN REBAÑO ESCOCES y [C] UME DE UN REBAÑO ESCOCES

CR. ELBA FUENTE DE BRUNO MAGNASCO - EXP. ELBA FUENTE DE BRUNO MAGNASCO

### RAZA: COLLIE ROUGH

**Procedencia:** Gran Bretaña **Función:** Es un excelente perro pastor de ovejas. Por sus cualidades psicofísicas, puede ser adiestrado como policía, guardián, de caza y de espectáculos. **Características:** Debe presentar una estructura fuerte y de gran agilidad y el porte debe ser armonioso. La expresión se obtiene por el equilibrio y la disposición de la cabeza y el hocico.

**🐾 CATEGORIA: 2° CACHORROS - HEMBRAS DE 6 A 9 MESES**

#### **374. LAKEFIELD LOLITA**

CBK RJB/15/04427 - I - NAC: 01/10/15 - H

POR: LAKEFIELD LEABLE LEGEND OF TALENT y LAKEFIELD LAKSMI

EXP. ALEXANDRE CARVALHO CHANAN

## GRUPO II

### RAZA: BOXER

**Procedencia:** Alemania **Función:** Perro guardián. Perro de defensa. Perro utilitario. Perro de compañía. **Características:** Aspecto robusto y musculatura sumamente desarrollada. Andar ágil, lleno de nobleza y de fuerza. Debe ser equilibrado, tranquilo y sociable. Sumamente apegado y fiel a sus amos.

**🐾 CATEGORIA: 1° CACHORROS - MACHOS DE 6 A 9 MESES**

#### **375. CUBANO DE LA GONDRA**

FCA 36316 - N - NAC: 12/10/15 - M

POR: KOLDO DA TOLERIA y TANGO & BLUES NAZARENA

CR. FERNANDO PEREZ BAY - EXP. FERNANDO PEREZ BAY

#### **376. SS RED DRAGONS OCEAN PARADISE**

FCA 36522 - I - NAC: 01/08/15 - M

POR: BRIDGET'S CALL ME BOSS y TT COMET LEMMON OCEAN

EXP. FABIO HORACIO MARRA

**🐾 CATEGORIA: 2° CACHORROS - HEMBRAS DE 6 A 9 MESES**

#### **377. KASEL DE GUADA BOX**

FCA 36218 - N - NAC: 16/08/15 - H

POR: GANICUS DE GUADA BOX y RAPUNZEL DEL GENOVES

CR. CESAR AUGUSTO SANSOSTI - EXP. CESAR AUGUSTO SANSOSTI

#### **378. LEILA DE GUADA BOX**

FCA 36304 - N - NAC: 22/09/15 - H

POR: GANICUS DE GUADA BOX y IBUKY CAPITAN BOX

CR. CESAR AUGUSTO SANSOSTI - EXP. CESAR AUGUSTO SANSOSTI

### RAZA: BOYERO DE MONTAÑA BERNES

**Procedencia:** Suiza **Función:** Perro de rebaño (ganado mayor). Perro guardián, de policía y de tracción de vehículos livianos. Perro de compañía. **Características:** Es muy robusto, fuerte y vivaz. Su pelo es suave, largo y ligeramente ondulado y soporta con gran facilidad las bajas temperaturas invernales.

**🐾 CATEGORIA: 2° CACHORROS - HEMBRAS DE 6 A 9 MESES**

#### **379. UVA VUELTA DE LOS RIOS SHASKAY'S**

FCA 8784 - N - NAC: 30/08/15 - H

POR: [CG] LUSION (FCI) ALL MY SOUL y DOUBLE DELIGHT CARALLSA

CR. VALERIA OTERO, RAUL QUINTEROS - EXP. VALERIA OTERO, RAUL QUINTEROS, GIMENA RONCO

### RAZA: BULLDOG INGLES

**Procedencia:** Gran Bretaña **Función:** Perro de Guardia, perro de compañía. **Características:** Es un perro de talla pequeña pero ancho, poderoso y

*compacto. Posee un pelaje denso, suave y apretado. Por su estructura, se mueve con pasos breves y rápidos sobre la punta de los pies.*

**🐾 CATEGORIA: 1° CACHORROS - MACHOS DE 6 A 9 MESES**

**380. VON YARBIN THOR BULL**

FCA 21662 - N - NAC: 15/08/15 - M

POR: CHEROKEE LEGEND REAL MCCOY ARNOLD y VON YARBIN RECOLETA BULL  
CR. ROBERTO CHARBIN - EXP. ROBERTO CHARBIN, MIGUEL VILLASANTI, MARIA VARGAS

**🐾 CATEGORIA: 2° CACHORROS - HEMBRAS DE 6 A 9 MESES**

**381. SANTA DE OLAZABAL**

FCA 21808 - N - NAC: 22/08/15 - H

POR: BOURBON DE SUDAMERICA y TREASURY DE OLAZABAL  
CR. BARBARA DE OLAZABAL PUEYRREDON - EXP. BARBARA DE OLAZABAL PUEYRREDON, MARIA GUIASOLA

**382. TITANIA DE KINGDOM BULLS - ARGENTINA**

FCA 22188 - N - NAC: 28/09/15 - H

POR: [ACEEGL] AURYBULL CORLEONE y LYERLY'S SOY LINDA OF KINGDONBULLS  
CR. FERNANDO EZEQUIEL ORTIZ - EXP. FERNANDO EZEQUIEL ORTIZ

**RAZA: BULLMASTIFF**

*Procedencia: Gran Bretaña Función: Perro guardián y de defensa. Perro policía y militar. Perro de Compañía. Características: Sólido, activo, ágil y resistente. Lleno de ardor, es un excelente guardián. Dotado de un olfato muy desarrollado y de un temperamento dominante.*

**🐾 CATEGORIA: 1° CACHORROS - MACHOS DE 6 A 9 MESES**

**383. DIABLO ROKA LUNA - ARGENTINA**

FCA 6044 - N - NAC: 24/09/15 - M

POR: [H] MINAS ANOR'S ROCK OF AGES y GUINEA ROKA LUNA - ARGENTINA  
CR. DIEGO SEBASTIAN CHIVILO - EXP. DIEGO SEBASTIAN CHIVILO

**RAZA: CANE CORSO**

*Procedencia: Italia Función: Perro de guardia y defensa. Perro de pastor. Perro de caza. Perro de compañía. Características: Sólido, de musculatura potente, elegante y ágil. Es orgulloso y equilibrado. Dócil y afectuoso con su amo se muestra tolerante y alegre con los niños.*

**🐾 CATEGORIA: 1° CACHORROS - MACHOS DE 6 A 9 MESES**

**384. LORENZO DEL CORSOCLUB**

FCA 6713 - N - NAC: 26/09/15 - M

POR: [CGL] FOOS JHON DEL CORSOCLUB y UMMA DEL CORSOCLUB  
CR. MAXIMILIANO CALOS LOUZAN - EXP. MAXIMILIANO LOUZAN, WALTER GONZALEZ, FLORENCIA ALARCON

**🐾 CATEGORIA: 2° CACHORROS - HEMBRAS DE 6 A 9 MESES**

**385. GAIA IV DE MONTE C MORGIONE**

FCA 6747 - N - NAC: 23/10/15 - H

POR: EKO DE MONTE C MORGIONE y JENNA III DE MONTE C MORGIONE  
CR. ANDRES MORGIONE, MARINA PÁEZ - EXP. ANDRES MORGIONE, MARINA PAEZ, IVAN DIAZ

**RAZA: DOBERMANN**

*Procedencia: Alemania Función: Perro de guardia y de defensa. Es inteligente, compañero y establece una relación muy estrecha con su amo. Características: Es un perro de talla mediana, fuerte y musculoso, de líneas elegantes y un porte altivo. Posee gran resistencia y velocidad.*

**🐾 CATEGORIA: 1° CACHORROS - MACHOS DE 6 A 9 MESES**

**386. NOVAK DE AKIDO SAN**

FCA 39643 - N - NAC: 21/08/15 - M

POR: [CE] THOR DE AKIDO SAN y PEKE I DE AKIDO SAN  
CR. ANDREA LARUCCIA - EXP. ANDREA LARUCCIA, MIGUEL BASSOTTI, SILVIA FLORES

**387. VAN GOGH DE AKIDO SAN**

FCA 39671 - N - NAC: 03/10/15 - M

POR: [CE] THOR DE AKIDO SAN y NICOLE KIDMAN DE AKIDO SAN  
CR. ANDREA FABIANA LARUCCIA - EXP. ANDREA FABIANA LARUCCIA

**🐾 CATEGORIA: 2° CACHORROS - HEMBRAS DE 6 A 9 MESES**

**388. ROSA RIGASINA DE LAS ARMONIAS**

FCA 39602 - N - NAC: 07/08/15 - H

POR: [C] WILLIAMS DE LAS ARMONIAS y REBECA DE LAS ARMONIAS  
CR. OSCAR OLINTO SATTINO - EXP. OSCAR OLINTO SATTINO



**389. RUBI CIMBRONAZO - ARGENTINA**

FCA 39712 - N - NAC: 02/10/15 - H  
POR: ATKINS BIG BAN DOB y QUERAL DEL GENOVES  
CR. MAXIMILIANO ADRIAN SALVAREZZA - EXP. MAXIMILIANO ADRIAN SALVAREZZA

**RAZA: DOGO ARGENTINO**

*Procedencia:* Argentina *Función:* Perro apto para la caza mayor de especies como el puma, el jabalí, el pecarí, el zorro, etc. *Características:* De talla mediana, estructura fuerte y musculosa. Pelaje corto, tupido y blanco. Bondadoso, valiente, fiel y abnegado; inteligente, responde perfectamente al adiestramiento, que puede ser utilizado como guía de invidentes.

**🐾 CATEGORIA: 1° CACHORROS - MACHOS DE 6 A 9 MESES**

**390. KAIRO DEL QUINVAL - FCA 39403 - N**

NAC: 16/08/15 - M  
POR: ZHIEN BAIACHI VIII DEL FALUCHO y JUNAA DEL QUINVAL  
CR. CARLOS GUILLERMO LURIG - EXP. CARLOS GUILLERMO LURIG

**391. TITAN DE LAS CANTERAS**

FCA 39774 - N - NAC: 16/10/15 - M  
POR: [C] EL CATULO DE LAS CANTERAS y ALMA DE LAS CANTERAS  
CR. MARCELO JULIAN CORBO - EXP. MARCELO JULIAN CORBO

**RAZA: MASTIN NAPOLITANO**

*Procedencia:* Italia *Función:* Es el perro guardián por excelencia. También se lo utiliza en la defensa, en trabajo junto a la policía y en rastreos. *Características:* Corpulento, de constitución fuerte, vigoroso, de aspecto rústico y al mismo tiempo majestuoso. Su piel es abundante, particularmente en la cabeza, en donde forma arrugas y pliegues, y en el cuello formando papada.

**🐾 CATEGORIA: 2° CACHORROS - HEMBRAS DE 6 A 9 MESES**

**392. PERLA DE LA PARUSIA - ARGENTINA**

FCA 9251 - N - NAC: 11/09/15 - H  
POR: MATTIA DI CASTELNUOVO y CINZA VON DARO  
CR. MONICA BEATRIZ MOLINA - EXP. MONICA BEATRIZ MOLINA

**RAZA: SCHNAUZER GIGANTE**

*Procedencia:* Alemania *Función:* Es apto para el trabajo de pastor y guardián de rebaños. Luego se hizo popular como perro carnicero y en Baviera se difundió principalmente como perro guardián en las fábricas de cerveza. Hoy es conocido como perro guardián y defensor. *Características:* Es un perro de gran tamaño, con movimientos elásticos y miembros posteriores fuertes. Robusto y elegante.

**VARIEDAD: NEGRO**

**🐾 CATEGORIA: 1° CACHORROS - MACHOS DE 6 A 9 MESES**

**393. MAXIMUS DECIMUS DE CETHUZ**

FCA 10785 - N - NAC: 20/09/15 - M  
POR: LARGO Z TARTAKU y [C] BELLY DANCING Z TARTAKU  
CR. PATRICIA NOEMI DALCERO - EXP. PATRICIA NOEMI DALCERO

**VARIEDAD: SAL Y PIMIENTA**

**🐾 CATEGORIA: 2° CACHORROS - HEMBRAS DE 6 A 9 MESES**

**394. GENOVA DE BARBA NEGRA**

FCA 10759 - N - NAC: 19/10/15 - H  
POR: JESS VALMONT JIN PAI ASSLAN y PAM GRIER CAMELOT DEL SALVADOR  
CR. GRACIELA BERMEJO - EXP. GRACIELA BERMEJO, VANINA CECILIA SALVAY, PAMELA CARLA SALVAY

**GRUPO III**

**RAZA: BULL TERRIER**

*Procedencia:* Gran Bretaña *Función:* Perro de compañía, guardián, defensor de personas y casas. Fiel, obediente, educado. *Características:* Muy musculoso, compacto y de constitución fuerte. Lleno de ardor y coraje es un perro equilibrado y estable

**VARIEDAD: STANDARD**

**🐾 CATEGORIA: 1° CACHORROS - MACHOS DE 6 A 9 MESES**

**395. VIGO VON KAISER BLUT - ARGENTINA - FCA 16579 - N - NAC: 29/10/15 -**

M - POR: [CH] MICK JAGGER I ROJAS y FUNNY BAYNHAM - ARGENTINA - CR. IVANA MARIEL ACUÑA - EXP. IVANA MARIEL ACUÑA

**🐕 CATEGORIA: 2° CACHORROS - HEMBRAS DE 6 A 9 MESES****396. ROSALI HUCKER**

FCA 16091 - N - NAC: 15/08/15 - H

POR: RUFINO OSCURO DIAMANTE y UMMAGUMMA HUCKER

CR. CLAUDIO GARCIA - EXP. CLAUDIO GARCIA, ERIC GERMAN TERUEL

**RAZA: FOX TERRIER SMOOTH***Procedencia:* Gran Bretaña *Función:* Perro de caza. Perro guardián. Perro de compañía. *Características:* Rústico, muy enérgico, lleno de vivacidad. Nunca se queda quieto. Dotado de temperamento fuerte tiene un carácter íntegro.**🐕 CATEGORIA: 2° CACHORROS - HEMBRAS DE 6 A 9 MESES****397. CUNA DE LA BANDERA TRIXIE**

FCA 3359 - N - NAC: 10/10/15 - H

POR: TURBO LA ROSA BLANCA y [CG] ANDAI DE IBERA RANCH - ARGENTINA

CR. MIGUEL VILLASANTI, MARIA VARGAS - EXP. MIGUEL VILLASANTI, MARIA VARGAS

**RAZA: JACK RUSSELL TERRIER***Procedencia:* Gran Bretaña. *Función:* Perro de caza. Perro de compañía. *Características:* Rústico, muy impetuoso e intrépido. De temperamento seguro. Muy apegado a su amo y fácil de educar.**🐕 CATEGORIA: 1° CACHORROS - MACHOS DE 6 A 9 MESES****398. GO PRO ELEERRE**

FCA 1699 - N - NAC: 03/09/15 - M

POR: [CEHK] JONU'S JR PULP FICTION y [CEH] LIBERTY ELEERRE

CR. LAURA FABIANA ROSENAL - EXP. LAURA FABIANA ROSENAL

**RAZA: SCOTTISH TERRIER***Procedencia:* Escocia *Función:* Es un ejemplar apto para perseguir a los zorros y a los tejones hasta la madriguera, y sacarlos utilizando sus fuertes uñas. También es un destructor de otros animales nocivos. *Características:* Compacto, robusto, de miembros cortos, siempre atento; el Scottish Terrier ofrece una imagen de gran potencia y agilidad a pesar de ser pequeño.**🐕 CATEGORIA: 2° CACHORROS - HEMBRAS DE 6 A 9 MESES****399. CALL TO GLORY LOOK AT ME AND SEE**

FCA 4464 - N - NAC: 19/08/15 - H

POR: [CGH] CALL TO GLORY LUCKY STRIKE CARULLI y CALL TO GLORY KILL BILL

CR. ALICIA MARTA VALLARINO - EXP. ALICIA MARTA VALLARINO

**RAZA: WELSH TERRIER***Procedencia:* Gales Gran Bretaña *Función:* Perro utilizado para la caza de zorros y nutrias. *Características:* Es un ejemplar de líneas simétricas y elegantes; con carácter vivaz, alegre siempre listo y atento. El pelaje es de textura áspera, duro y muy tupido.**🐕 CATEGORIA: 1° CACHORROS - MACHOS DE 6 A 9 MESES****400. SPECIAL'S KINTAIL A LITTLE BOY**

FCA 712 - N - NAC: 07/08/15 - M

POR: [ACEGL] COUNSELOR BACKWOODS BOY y SPECIAL'S WELSH NANCY

CR. PATRICIA NEMIROVSKY DE ALSINA, PABLO ALSINA - EXP. PATRICIA NEMIROVSKY DE ALSINA, PABLO ALSINA

**GRUPO V****RAZA: AKITA AMERICANO***Procedencia:* Japón. *Función:* Perro de compañía. *Características:* Perro de talla grande y estructura sólida. Es amistoso, alerta, majestuoso, obediente y valiente.**🐕 CATEGORIA: 1° CACHORROS - MACHOS DE 6 A 9 MESES****401. THEFERJIMLEGEND KENAI**

FCA 524 - N - NAC: 04/08/15 - M

POR: [ACEGL] DE KANER'S A.WOLLVERINE REVENGE y KIRADASHI EGINA

CR. CARLOS FERRARI, CRISTINA JIMENEZ - EXP. CARLOS FERRARI, CRISTINA JIMENEZ

**RAZA: SIBERIAN HUSKY***Procedencia:* Estados Unidos *Función:* Utilizado para tirar trineos. Traído de Asia a Alaska en 1909, de aguda inteligencia y fidelidad es también un notable guardián. *Características:* Es de volumen mediano, dotado de vivacidad y movimientos ágiles. Su pelaje es abundante y suave. Sus ojos pueden ser azules porcelana o castaños.



**CATEGORIA: 2° CACHORROS - HEMBRAS DE 6 A 9 MESES**

**402. RENATA MONTAÑA BLANCA**

KCC 446467 - I - NAC: 28/09/15 - H

POR: [C] JOHN MONTAÑA BLANCA y [EK] ENDORA MONTAÑA BLANCA

EXP. VALERIA DEL R. MARQUEZ OYARCE, MONICA BEATRIZ FORESTIERI

## GRUPO VI

### RAZA: BASSET HOUND

**Procedencia:** Gran Bretaña **Función:** Perro de caza. Perro de compañía. **Características:** Perro de sustancia considerable, bien proporcionado y distinguido. Piel floja, andar suelto y uniforme. Caza con el olfato y está dotado de una voz profunda y melodiosa. Su carácter enérgico y obstinado es legendario.

**CATEGORIA: 2° CACHORROS - HEMBRAS DE 6 A 9 MESES**

**403. MALEK Q DEL HACEDOR**

FCA 21282 - N - NAC: 17/09/15 - H

POR: [EIK] QUASAR BR LAKE PARK DEL HACEDOR y [C] MAMMA MIA J DEL HACEDOR

CR. GREGORIO BALDO - EXP. GREGORIO BALDO, MARIA LAURA LARRONDO

## GRUPO VIII

### RAZA: GOLDEN RETRIEVER

**Procedencia:** Gran Bretaña **Función:** Perro de caza. Perro de utilidad para la guía de ciegos, perro de catástrofe y búsqueda de droga. Perro de compañía. **Características:** Resistente, vigoroso y activo, dotado de un olfato excelente trabaja tanto en el agua como en la maleza. Tiene una memoria extraordinaria.

**CATEGORIA: 2° CACHORROS - HEMBRAS DE 6 A 9 MESES**

**404. MARLINA DE ARERUNGUA**

FCA 56602 - N - NAC: 12/08/15 - H

POR: BOB MARLEY DE ARERUNGUA y CAMPERA DE ARERUNGUA

CR. JOSE MARIA MATTOS - EXP. JOSE MARIA MATTOS

## GRUPO IX

### RAZA: BICHON FRISE

**Procedencia:** Bélgica-Francia **Función:** Perro de compañía. **Características:** Robusto, vivaz y muy alegre, dotado de un fuerte temperamento. Sensible y dulce resulta un compañero excelente.

**CATEGORIA: 2° CACHORROS - HEMBRAS DE 6 A 9 MESES**

**405. DIAMELLA PARFAIT LA MON TOUT**

FCA 17879 - I - NAC: 06/10/15 - H

POR: [E] JITTERBOP CUT AND RUN y [E] CHIC CHOIX DIAMELLA LA FAYETTE

EXP. VANESA SOLEDAD GONZALEZ

### RAZA: BOSTON TERRIER

**Procedencia:** Estados Unidos **Función:** Perro de compañía. **Características:** Sólido, compacto y bien proporcionado. Dotado de un excelente carácter y de un gran corazón resulta un compañero muy agradable.

**CATEGORIA: 2° CACHORROS - HEMBRAS DE 6 A 9 MESES**

**406. WITCHCRAFT GOSSIP GIRL**

FCA 1621 - N - NAC: 18/09/15 - H

POR: [ACEGHL] WITCHCRAFT SERIOUS THING y [CGHI] WITCHCRAFT YOURS SINCERELY

CR. CONSTANZA LOBOS, SUSANA BERTOLO - EXP. CONSTANZA LOBOS, SUSANA BERTOLO

### RAZA: BULLDOG FRANCES

**Procedencia:** Francia **Función:** Es un excelente perro de compañía y un magnífico guardián. **Características:** Potente por su pequeño tamaño. Estructura compacta y osamenta sólida. Activo, valiente y de carácter muy enérgico resulta un buen guardián.

**CATEGORIA: 1° CACHORROS - MACHOS DE 6 A 9 MESES**

**407. ERODES DE BUONA VISTA - ARGENTINA**

FCA 32219 - N - NAC: 29/08/15 - M

POR: FLICK VON NEW GLANDORF y CORA DE BUONA VISTA - ARGENTINA

CR. EDGARDO ADOLFO OJEDA - EXP. EDGARDO ADOLFO OJEDA

**408. KENZO OLD WONDERLAND - ARGENTINA**

FCA 33051 - N - NAC: 06/09/15 - M  
 POR: LOUBOUTIN DE LA PARURE y [H] VICTORIA OLD WONDERLAND  
 CR. LEONARDO JORGE FIORE - EXP. LEONARDO JORGE FIORE

**409. MURDOCK RIOREYES - ARGENTINA**

FCA 33106 - N - NAC: 25/09/15 - M  
 POR: CHARLY DE ING-NEL - ARGENTINA y XIELO RIOREYES - ARGENTINA  
 CR. CESAR SANTIAGO REYES - EXP. CESAR SANTIAGO REYES, GASTON MONTENEGRO

**410. GIGOLO AMIGOBULL - ARGENTINA**

FCA 35218 - N - NAC: 11/10/15 - M  
 POR: [CEGL] ANTONIO DEL CAMI LALJUP y REINA DE CANS DE MOREIRA  
 CR. DIEGO GABRIEL LEGUISAMO - EXP. DIEGO GABRIEL LEGUISAMO

**🐾 CATEGORIA: 2° CACHORROS - HEMBRAS DE 6 A 9 MESES****411. AIMEE ÑATITOS BEAUX - ARGENTINA**

FCA 31934 - N - NAC: 11/08/15 - H  
 POR: PETITE GLAMOUR JEFF y PETITE GLAMOUR HILARIE  
 CR. FLAVIA MELINA BORDA - EXP. FLAVIA MELINA BORDA

**412. CAMORRA BULL DE VELABIDA**

FCA 33384 - N - NAC: 17/10/15 - H  
 POR: MECOHUE - ARGENTINA BARTOLOME y BEAUTY DE CIMABULL - ARGENTINA  
 CR. DIEGO VELAZQUEZ, PEDRO PEREMEBIDA - EXP. DIEGO VELAZQUEZ, PEDRO PEREMEBIDA

**413. GRETA AMIGOBULL - ARGENTINA**

FCA 35219 - N - NAC: 11/10/15 - H  
 POR: [CEGL] ANTONIO DEL CAMI LALJUP y REINA DE CANS DE MOREIRA  
 CR. DIEGO GABRIEL LEGUISAMO - EXP. DIEGO GABRIEL LEGUISAMO

**RAZA: CAVALIER KING CHARLES SPANIEL**

*Procedencia: Gran Bretaña Función: Perro de compañía. Dotado de gran olfato y visión. Características: Robusto, vivaz y deportista. Armonioso, gracioso, se desplaza con gracia y flexibilidad.*

**🐾 CATEGORIA: 1° CACHORROS - MACHOS DE 6 A 9 MESES****414. ORIENTAL SEASANDS BENJAMIN**

FCA 99 - N - NAC: 16/10/15 - M  
 POR: GORAN DE L'ILE DE FRANCE y KADOURBENITRAM MARRY  
 CR. MARIA LAURA CARNOVALE - EXP. MARIA LAURA CARNOVALE

**RAZA: MALTES**

*Procedencia: Italia Función: Perro de compañía. Características: De carácter vivaz e inteligente, demasiado apegado al amo. Elegantisimo, de pelo sedoso blanquísimo, muy brillante y largo. Tamaño miniatura.*

**🐾 CATEGORIA: 2° CACHORROS - HEMBRAS DE 6 A 9 MESES****415. CHOCHIS KLAN DYLAN - FCA 19189 - N - NAC: 21/08/15 - H**

POR: [CDH] CHOCHIS KLAN HUMMER y CHOCHIS KLAN DRAMA QUEEN  
 CR. MATIAS DIAZ SAL, ROBERTO CATA - EXP. MATIAS DIAZ SAL, ROBERTO CATA

**RAZA: PUG**

*Procedencia: Gran Bretaña Función: Perro de compañía. Características: Tamaño pequeño, cuerpo compacto, músculos duros y desarrollados. Muy valiente, afectuoso con el amo y fiel compañero.*

**🐾 CATEGORIA: 1° CACHORROS - MACHOS DE 6 A 9 MESES****416. CIEN TANGOS FANTASY MOSCATO**

FCA 12122 - N - NAC: 09/10/15 - M  
 POR: [CEGH] FANTASY'S JUST LIKE THAT y CIEN TANGOS BATHILDA  
 CR. MICHAEL MEYER - EXP. MICHAEL MEYER

**GRUPO X****RAZA: WHIPPET**

*Procedencia: Gran Bretaña Función: Perro de alta velocidad para la caza de la liebre, a la cual batía, abalanzándose sobre ella. Alcanza a desarrollar 65 km por hora, y todavía se lo emplea en las carreras. Características: Está constituido para la velocidad y el trabajo. Posee gran libertad de movimientos.*





Rosario  
**Can Club**

**S-30 D-01**

**ABR MAY**

**2016**

Catálogo  
**CACHORROS  
ESPECIALES**

Auspicia

 **PURINA**

**PROPLAN**



## GRUPO I

### RAZA: AUSTRALIAN SHEPHERD

*Procedencia: Estados Unidos. Función: Perro de pastor. Perro de guardia. Perro de compañía. Características: Sumamente activo, resistente y rápido. Puede ocuparse de grandes rebaños debido a su inteligencia.*

**🐕 CATEGORIA: 18° CACHORROS ESPECIALES HEMBRAS DE 3 A 6 MESES**

#### **418. BUBLANINA SNY - ARGENTINA DASHER**

FCA 56 - N - NAC: 20/12/15 - H

POR: [CH] ARAUCO INDOMITO EL GAUCHO MARTIN y [ACGLH] LOBOS DE LA REINA DEASY

CR. NADIA ALEJANDRA STREHAR - EXP. NADIA ALEJANDRA STREHAR

### RAZA: COLLIE ROUGH

*Procedencia: Gran Bretaña Función: Es un excelente perro pastor de ovejas. Por sus cualidades psicofísicas, puede ser adiestrado como policía, guardián, de caza y de espectáculos. Características: Debe presentar una estructura fuerte y de gran agilidad y el porte debe ser armonioso. La expresión se obtiene por el equilibrio y la disposición de la cabeza y el hocico.*

**🐕 CATEGORIA: 17° CACHORROS ESPECIALES MACHOS DE 3 A 6 MESES**

#### **419. SCOTT OF NEW DANDY - ARGENTINA**

FCA 19061 - N - NAC: 12/11/15 - M

POR: [CGL] MILAS THE WINDS OF CHANGE y SWEETNESS GREAT EXPECTATIONS

CR. HORACIO JUAN CICHERO, GRACIELA NONNA - EXP. HORACIO JUAN CICHERO, GRACIELA NONNA

## GRUPO II

### RAZA: BULLDOG INGLES

*Procedencia: Gran Bretaña. Función: Perro de Guardia, perro de compañía. Características: Es un perro de talla pequeña pero ancho, poderoso y compacto. Posee un pelaje denso, suave y apretado. Por su estructura, se mueve con pasos breves y rápidos sobre la punta de los pies.*

**🐕 CATEGORIA: 18° CACHORROS ESPECIALES HEMBRAS DE 3 A 6 MESES**

#### **420. GUADALUPE (ZARCO) MEX.FCI**

FCM FCM1794-B - I - NAC: 19/12/15 - H

POR: JORGITO (ZARCO) MEX.FCI y BAITANA (TEJEDA) MEX.FCI

EXP. WALTER FRANCO GONZALEZ

### RAZA: DOBERMANN

*Procedencia: Alemania Función: Perro de guardia y de defensa. Es inteligente, compañero y establece una relación muy estrecha con su amo. Características: Es un perro de talla mediana, fuerte y musculosa, de líneas elegantes y un porte altivo. Posee gran resistencia y velocidad.*

**🐕 CATEGORIA: 17° CACHORROS ESPECIALES MACHOS DE 3 A 6 MESES**

#### **421. ROCK IT - ARGENTINA ORDER TO THE PHOENIX**

FCA 39864 - N - NAC: 12/01/16 - M

POR: [H] MACACO'S RIANDE'S IKER y ROCK IT LIKE RED BUT NOT QUITE

CR. SILVIA TOJO, JAVIER NUÑEZ VASQUEZ - EXP. SILVIA TOJO, JAVIER NUÑEZ VASQUEZ

### RAZA: DOGO DE BORDEAUX

*Procedencia: Francia Función: Antiguo perro de combate dotado para la guardia que realiza con gran valentía. Características: Muy musculoso, atleta compacto, imponente y orgulloso. Muy apegado a su amo y muy afable con los niños.*

**🐕 CATEGORIA: 18° CACHORROS ESPECIALES HEMBRAS DE 3 A 6 MESES**

#### **422. SILVERY'S DAKOTA**

FCA 15267 - N - NAC: 14/01/16 - H

POR: ATTAGUALPA NOBLE REINO - ARGENTINA y SILVERY'S ANUBIS

CR. RUBEN OSCAR BROQQUE - EXP. RUBEN OSCAR BROQQUE

### RAZA: SHAR PEI

*Procedencia: China Función: Perro de guardia; en el desempeño de sus funciones no atacará al hombre pero dará rápida alarma. Características: Su desarrollo máximo es a los 6 meses; presenta notables pliegues en su piel sobretodo en el hocico y en el dorso cuando está sentado. Es de tamaño mediano, afectuoso y amable.*

**🐕 CATEGORIA: 17° CACHORROS ESPECIALES MACHOS DE 3 A 6 MESES**

#### **423. DOT DE RIDES SHADOWMAKER**

FCA 21679 - N - NAC: 28/11/15 - M

POR: [CEGLM] DOT DE RIDES THE BARBARIAN y [CG] FLAMINGO'S SPECIAL THELMA  
CR. GABRIELA DODERO, LUCIANO DEL PO - EXP. GABRIELA DODERO, LUCIANO DEL PO

## GRUPO III

### RAZA: AMERICAN STAFFORDSHIRE TERRIER

**Procedencia:** Estados Unidos **Función:** Antiguamente perro de pelea. Hoy, excelente guardián. Obediente y tranquilo. **Características:** Es un perro resistente y de un coraje proverbial. Compañero fiel y afectuoso.

 CATEGORIA: 18° CACHORROS ESPECIALES HEMBRAS DE 3 A 6 MESES

#### 424. BRAMASON ROCKSTAR

FCA 3700 - N - NAC: 16/12/15 - H  
POR: [H] DRAGON KING KICK POWER y [CL] BRAZILIAN DO AMERICAN PRIDE  
CR. NICOLAS BUREU - EXP. NICOLAS BUREU

### RAZA: YORKSHIRE TERRIER

**Procedencia:** Gran Bretaña **Función:** En un principio se lo utilizaba para la caza subterránea. Hoy es utilizado como perro de lujo y compañía. **Características:** Posee pelo largo que a partir de la nariz cae perfectamente a ambos lados del cuerpo, hasta la punta de la cola. Enérgico, de carácter estable. Alerto, inteligente.

 CATEGORIA: 18° CACHORROS ESPECIALES HEMBRAS DE 3 A 6 MESES

#### 425. KENDRALL LADY'S TERRIER

FCA 49322 - N - NAC: 05/12/15 - H  
POR: FOR YOU AMERICAN CHOPPER y BLUE SPARK LADY'S TERRIER  
CR. KARINA VIVIANA SOTO - EXP. KARINA VIVIANA SOTO

## GRUPO IV

### RAZA: DACHSHUND

**Procedencia:** Alemania **Función:** Es el perro cazador en madrigueras subterráneas por antonomasia. En la actualidad, se lo considera como perro de compañía, inteligente y amistoso. **Características:** Ejemplar corto de extremidades, alargado, de aspecto vigoroso y sólida musculatura. Las razas varían de acuerdo a su tamaño y pelaje.

VARIEDAD: PELO DURO STANDARD

 CATEGORIA: 17° CACHORROS ESPECIALES MACHOS DE 3 A 6 MESES

#### 426. FOCUS OF MAGENHAM

FCA 8426 - N - NAC: 02/12/15 - M  
POR: [CGL] BRAD IN LOKAN TERRIERS y [H] ALMENDRA OF MAGENHAM  
CR. LUISA FERNANDA PIÑA - EXP. LUISA FERNANDA PIÑA

## GRUPO V

### RAZA: AKITA AMERICANO

**Procedencia:** Japón. **Función:** Perro de compañía. **Características:** Perro de talla grande y estructura sólida. Es amistoso, alerta, majestuoso, obediente y valiente.

 CATEGORIA: 17° CACHORROS ESPECIALES MACHOS DE 3 A 6 MESES

#### 427. KIRADASHI VALENTINO

FCA 548 - N - NAC: 28/12/15 - M  
POR: [CGL] PRINCE SLAYER y KIRADASHI ELECTRA STARS  
CR. MANUEL ALEJANDRO ABELEDO - EXP. MANUEL ALEJANDRO ABELEDO

 CATEGORIA: 18° CACHORROS ESPECIALES HEMBRAS DE 3 A 6 MESES

#### 428. KIRADASHI STEFFY

FCA 549 - N - NAC: 28/12/15 - H  
POR: [CGL] PRINCE SLAYER y KIRADASHI ELECTRA STARS  
CR. MANUEL ALEJANDRO ABELEDO - EXP. MANUEL ALEJANDRO ABELEDO

### RAZA: CHOW CHOW

**Procedencia:** China **Función:** Perro de caza. Perro de tiro. Perro de pastor. Perro guardián y de compañía. **Características:** Perro compacto, de aspecto leonino y porte orgulloso. Silencioso, muy apegado a su amo a pesar de ser poco demostrativo y algo distante.

VARIEDAD: PELO LARGO



---

**🐕 CATEGORIA: 18° CACHORROS ESPECIALES HEMBRAS DE 3 A 6 MESES**

**429. QUEEN OF THE NIGHT DE LA GUARDIA CHINA**

FCA 3251 - N - NAC: 15/11/15 - H

POR: [ACGL] DEJAVU DE CAN ALBA y GUCCI KHAN DE LA GUARDIA CHINA

CR. MARIA GONZALEZ BRUNO - EXP. MARIA GONZALEZ BRUNO, GUSTAVO MEDINA

---

**RAZA: DEUTSCHER SPITZ - ZWERGSPITZ (POMERANIA)**

*Procedencia: Alemania Función: Es un excelente guardián y perro de compañía. Características: De talla pequeña, debe ser compacto y equilibrado en su construcción. Su pelaje es largo y brillante, siendo mucho más abundante alrededor del cuello y de los hombros.*

---

**🐕 CATEGORIA: 18° CACHORROS ESPECIALES HEMBRAS DE 3 A 6 MESES**

**430. THAI SILK SOMETHING ABOUT**

FCA 2584 - I - NAC: 10/11/15 - H

POR: [E] THAI SILK JARDIN D'ARMANI y [E] THAI SILK O I BELIEVE IN YOU AND ME

EXP. EDUARDO HUMBERTO GONZALEZ

---

## **GRUPO VI**

---

**RAZA: BEAGLE**

*Procedencia: Gran Bretaña Función: Perro de caza. Perro de compañía. Características: El más pequeño de los sabuesos ingleses. Compacto, elegante y bien proporcionado. Afectuoso y de excelente carácter, agradable compañero de la familia.*

---

**🐕 CATEGORIA: 17° CACHORROS ESPECIALES MACHOS DE 3 A 6 MESES**

**431. BRIXTON NAG-WF**

FCA 41516 - N - NAC: 25/12/15 - M

POR: [CG] BARTAG PRINCE WILLIAM y [H] BRIXTON FILOMENA

CR. RICARDO MEROI, DANISA YACOPINI - EXP. RICARDO MEROI, DANISA YACOPINI

---

## **GRUPO VIII**

---

**RAZA: GOLDEN RETRIEVER**

*Procedencia: Gran Bretaña Función: Perro de caza. Perro de utilidad para la guía de ciegos, perro de catástrofe y búsqueda de droga. Perro de compañía. Características: Resistente, vigoroso y activo, dotado de un olfato excelente trabaja tanto en el agua como en la maleza. Tiene una memoria extraordinaria.*

---

**🐕 CATEGORIA: 18° CACHORROS ESPECIALES HEMBRAS DE 3 A 6 MESES**

**432. BORA BORA GOLD SHERLOCK**

FCA 56532 - N - NAC: 12/11/15 - H

POR: [C] NEMO'S PIPPER SHERLOCK y GOLD SHERLOCK LEON DEL CIELO

CR. AGUSTIN ENRIQUE BONET - EXP. AGUSTIN ENRIQUE BONET

**433. MAGRIT NEW MARVEL'S**

FCA 56588 - N - NAC: 19/12/15 - H

POR: [CGH] VAN GOTH NEW MARVEL'S y KIA NEW MARVEL'S

CR. LEANDRO RAMON ARIEL CARRO - EXP. LEANDRO RAMON ARIEL CARRO

---

## **GRUPO IX**

---

**RAZA: BICHON FRISE**

*Procedencia: Bélgica-Francia Función: Perro de compañía. Características: Robusto, vivaz y muy alegre, dotado de un fuerte temperamento. Sensible y dulce resulta un compañero excelente.*

---

**🐕 CATEGORIA: 18° CACHORROS ESPECIALES HEMBRAS DE 3 A 6 MESES**

**434. A KIND OF MAGIC DE CAFAUS TOYS**

FCA 17582 - N - NAC: 02/11/15 - H

POR: [CGH] BERTHE CHEZ CAPELLE y [CGHIL] AME JUMELLE CHELSEA CAMILLE

CR. CARLOS MACHIN, FABIANA AGUIRRE - EXP. CARLOS MACHIN, FABIANA AGUIRRE

---

**RAZA: BOSTON TERRIER**

*Procedencia: Estados Unidos Función: Perro de compañía. Características: Sólido, compacto y bien proporcionado. Dotado de un excelente carácter y de un gran corazón resulta un compañero muy agradable.*

---

---

**CATEGORIA: 18° CACHORROS ESPECIALES HEMBRAS DE 3 A 6 MESES**

**435. LUCY UN DE SKY DE YOSEMITE**

FCA 1713 - N - NAC: 13/12/15 - H

POR: [OEEGL] HABIBI BOSTON LEXUS y NALA DE YOSEMITE

CR. JULIO CESAR LUSIARDO - EXP. JULIO CESAR LUSIARDO

---

**RAZA: BULLDOG FRANCES**

*Procedencia: Francia Función: Es un excelente perro de compañía y un magnífico guardián. Características: Potente por su pequeño tamaño. Estructura compacta y osamenta sólida. Activo, valiente y de carácter muy enérgico resulta un buen guardián.*

---

**CATEGORIA: 17° CACHORROS ESPECIALES MACHOS DE 3 A 6 MESES**

**436. DIRENNA'S QUENTIN TARANTINO BIG BAN DOB**

CBK RJG/15/12261 - I - NAC: 12/11/15 - M

POR: IVARO CAN DAUS y DIRENNA'S KAREM

EXP. ALEJANDRO ROMAN RETAMAR

**437. ROAYAUME PAULI - ARGENTINA D'ARTAGNAN**

FCA 35485 - N - NAC: 08/12/15 - M

POR: WILL WESTLIFE y ROAYAUME PAULI - ARGENTINA ALOIS

CR. MARISA GRACIELA VERGARA - EXP. MARISA GRACIELA VERGARA

---

**CATEGORIA: 18° CACHORROS ESPECIALES HEMBRAS DE 3 A 6 MESES**

**438. IZ ZARSTVO BULLDOGA FRYDA**

FCA 36055 - N - NAC: 02/12/15 - H

POR: TOMBA ACTION ALET y FRENCH DREAM USPESHNAYA LADE

CR. IRINA LUKANINA - EXP. IRINA LUKANINA

---

**RAZA: MALTES**

*Procedencia: Italia Función: Perro de compañía. Características: De carácter vivaz e inteligente, demasiado apegado al amo. Elegantisimo, de pelo sedoso blanquísimo, muy brillante y largo. Tamaño miniatura.*

---

**CATEGORIA: 17° CACHORROS ESPECIALES MACHOS DE 3 A 6 MESES**

**439. DANTE DELLA SBABO**

FCA 19364 - N - NAC: 21/11/15 - M

POR: [C] CHILESTLZ WILD FIRE y TRIxie DELLA SBABO

CR. ADRIANA SBABO - EXP. ADRIANA SBABO

---

**RAZA: PUG**

*Procedencia: Gran Bretaña Función: Perro de compañía. Características: Tamaño pequeño, cuerpo compacto, músculos duros y desarrollados. Muy valiente, afectuoso con el amo y fiel compañero.*

---

**CATEGORIA: 18° CACHORROS ESPECIALES HEMBRAS DE 3 A 6 MESES**

**440. MAMBO TANGO - ARGENTINA LUJAN**

FCA 12959 - N - NAC: 06/01/16 - H

POR: [H] CITY BELL'S - ARGENTINA FOM y CITY BELL'S - ARGENTINA LATAREA

CR. CARLA KRUCHOWSKI, PABLO GOMEZ - EXP. CARLA KRUCHOWSKI, PABLO GOMEZ

---

**GRUPO X**

---

**RAZA: AFGHAN HOUND**

*Procedencia: Afganistán Función: Perro de caza. Perro de compañía. Características: Robusto y resistente, en su país de origen se utilizaba como guardián y para la caza del antilope, el lobo y el chacal. Tranquilo, dominante y susceptible. Afectuoso y muy apegado a su amo.*

---

**CATEGORIA: 18° CACHORROS ESPECIALES HEMBRAS DE 3 A 6 MESES**

**441. SAMIRAH BINT TAREK VON HAUSSMAN**

KCC 451677 - I - NAC: 15/11/15 - H

POR: [EK] TAREK EBN WASFI VON HAUSSMAN y NAHIMA BINT DIVA VON HAUSSMAN

EXP. RAMON VALENZUELA, MONICA CARBALLO, KARINA KHIDIR, JULIANA ARAMBURU



# ROSARIO CAN CLUB

## Razas NO RECONOCIDAS

### ADULTOS

#### RAZA: AMERICAN PIT BULL TERRIER

 CATEGORIA: 9° INTERMEDIA - HEMBRAS DE 15 A 24 MESES

##### **472. LADY BLUE VAKAME - ARGENTINA**

FCA 108320 - N - NAC: 20/11/14 - H

POR: BRUJO WILL BLUE SIDE - ARGENTINA y KINHA DE LA PEQUEÑA ALDEA - ARGENTINA

CR. DIEGO SAMPAOLI, MAGALI A. CASSINI - EXP. DIEGO SAMPAOLI, MAGALI A. CASSINI

 CATEGORIA: 10° ABIERTA - HEMBRAS MAS DE 15 MESES

##### **473. KSPIT - ARGENTINA OLIVIA**

FCA 106918 - N - NAC: 17/11/13 - H

POR: [CEEHG] FARID DE DON KAMILLO (SELECCIONADO) y [CH] KSPIT ZOE

CR. LEONEL ADOLFO AMESTOY VECHETTI - EXP. LEONEL ADOLFO AMESTOY VECHETTI

### JÓVENES

#### RAZA: AMERICAN PIT BULL TERRIER

 CATEGORIA: 4° JOVENES - HEMBRAS DE 9 A 18 MESES

##### **474. ATUCHAQ PIT - ARGENTINA TRINITY**

FCA 108625 - N - NAC: 10/01/15 - H

POR: ATUCHAQ PIT - ARGENTINA METRONIDAZOL (SELECCIONADO) y ATUCHAQ PIT - ARGENTINA KATRINA

CR. NORBERTO ANTONIO MAMANI - EXP. NORBERTO ANTONIO MAMANI, LUCIA CAMILA PEREZ, JOSE MATIAS AVILA



#### RAZA: POMERANIA

 CAT. 17 CACHORROS ESPECIALES - MACHOS DE 3 A 6 MESES

##### **442. BONE ZUGAR UNIKO**

FCA 2604 - N - NAC: 42366 - M

POR: CG POMSDMIRER'S PICK ME IF YOU DARE y LA NOBLESSE BR MOLINA'S HOME POISON

CR. SUSANA GARCIA BONE ZUGAR - EXP. SUSANA ISABEL GARCIA



# FOTO dog's

FOTO DISEÑO  
PABLO PINCHIERO



[www.fotodogs.com.ar](http://www.fotodogs.com.ar)

fotodogs@hotmail.com.ar /  pablo.pinchiero

cel: (54) 0341-156 909597 / Rosario - Argentina

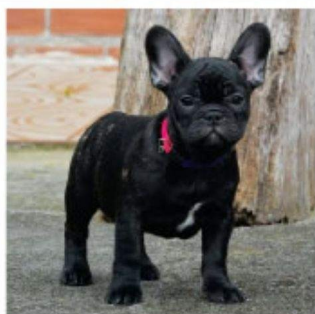
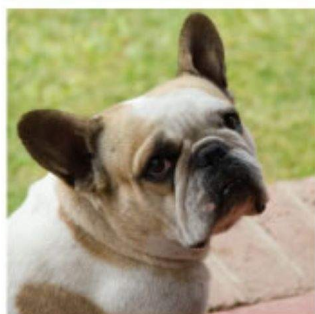

**CRIADERO DE  
BULLDOG FRANCÉS**

+54 9 (351) 2 509 599  
+54 9 (351) 2 351 566

[www.mont-toulouse.com](http://www.mont-toulouse.com)

■ [info@mont-toulouse.com](mailto:info@mont-toulouse.com) ● [/criaderomonttoulouse](https://www.facebook.com/criaderomonttoulouse) | ● ●